

# KORONAVİRÜS SALGINI VE TOPLUM

Sendikal Araştırma

SOSYAL

MESAFENİ

KORU

GAME CHANGERS



Ağustos 2020

# KORONAVİRÜS SALGINI VE TOPLUM SENDİKAL ARAŞTIRMA

Koronavirüs Salgını ve Toplum araştırmamız ile Türkiye’de ilk koronavirüs vakasının açıklamasını takiben her hafta düzenli olarak veri toplayarak Türkiye’de koronavirüs salgını sürecinde toplumun çeşitli konularda görüşlerini, davranışlarını ve deneyimlerini takip ediyoruz. Trend sorularının yanı sıra o döneme özel sorular ekleyerek gündeme dair değerlendirmelerini alıyoruz.

18 dönemdir devam eden sendikal çalışmamızda 2020 yılı sonuna kadar her iki haftada bir düzenli olarak sürdürerek bu konuda toplumun nabzını tutmaya devam edeceğiz.

Koronavirüs Salgını ve Toplum Araştırması Saha Tarihleri										
Dönem	Dönem 1	Dönem 2	Dönem 3	Dönem 4	Dönem 5	Dönem 6	Dönem 7	Dönem 8	Dönem 9	Dönem 10
Tarih	13-16 Mart 2020	17-19 Mart 2020	26-30 Mart 2020	2-6 Nisan 2020	9-13 Nisan 2020	16-20 Nisan 2020	24-28 Nisan 2020	5-11 Mayıs 2020	14-21 Mayıs 2020	29 Mayıs – 5 Haziran 2020
Dönem	Dönem 11	Dönem 12	Dönem 13	Dönem 14	Dönem 15	Dönem 16	Dönem 17	Dönem 18	Dönem 19	Dönem 20
Tarih	12-18 Haziran 2020	20-25 Haziran 2020	29 Haziran - Temmuz 2020	6-10 Temmuz 2020	14-19 Temmuz 2020	21-27 Temmuz 2020	29 Temmuz – 5 Ağustos Nisan 2020	7-12 Ağustos 2020	19-24 Ağustos 2020	2-7 Eylül 2020
Dönem	Dönem 21	Dönem 22	Dönem 23	Dönem 24	Dönem 25	Dönem 26	Dönem 27	Dönem 28		
Tarih	16-21 Eylül 2020	30 Eylül- 5 Ekim 2020	14-19 Ekim 2020	28 Ekim – 2 Kasım 2020	11-16 Kasım 2020 -	25 - 30 Kasım 2020	9-14 Aralık 2020	23-28 Aralık 2020		

# KORONAVİRÜS SALGINI VE TOPLUM KAPSAM

Koronavirüs Salgını ve Toplum Araştırması 2020 yılı sonuna kadar her iki haftada bir gerçekleştirilecek olup aşağıdaki konular kapsanacaktır.

- Salgın döneminde toplumsal ruh hali
- Salgının sona ermesine dair beklentiler
- Salgın konusunda bilgi kaynakları
- Salgın süreç yönetimine ilişkin kamuoyu değerlendirmeleri
- Salgının ekonomik faaliyetlere etkisi
- Virüsten korunmak için aldıkları bireysel önlemler
- Salgın döneminde endişe duyulan konular
- Salgın sürecinde günlük hayat pratikleri
- Her dönem gündeme ilişkin ek sorular



# SALGIN BAŞLADIĞINDAN BU YANA İLK KEZ EKONOMİ ÜLKENİN EN ÖNEMLİ SORUNU OLARAK TANIMLANDI.

## ÖRNEK VERİLER

Türkiye Barometresi Araştırması Şubat 2019-Şubat 2020

Koronavirüs Salgını ve Toplum Araştırması

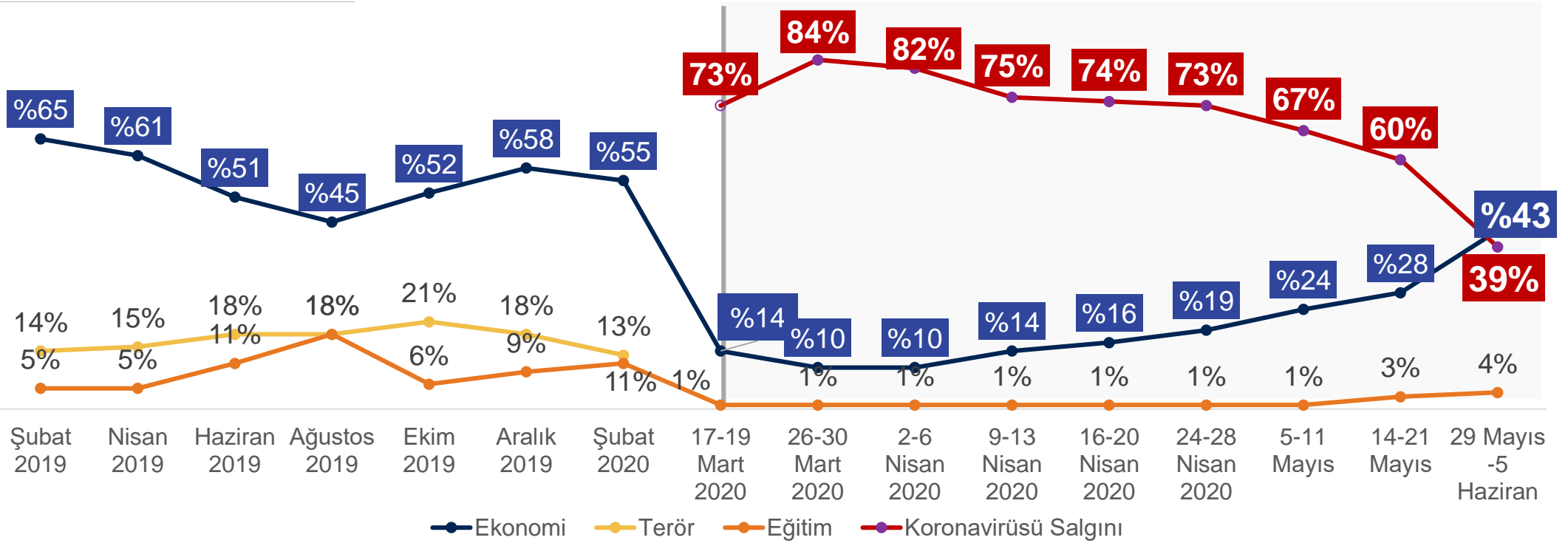

Koronavirüs Salgını ve Toplum: Genel Kamuoyu Araştırması | 10. Dönem 29 Mayıs-5 Haziran 2020

n=800

4-

© Ipsos | KORONAVİRÜS SALGINI VE TOPLUM

Sizce şu anda Türkiye'deki en önemli sorun nedir?



# NORMALLEŞME PLANINI ONAYLAYANLARIN ORANI SON 3 DÖNEMDİR BENZER SEVİYEDE.

## ÖRNEK VERİLER

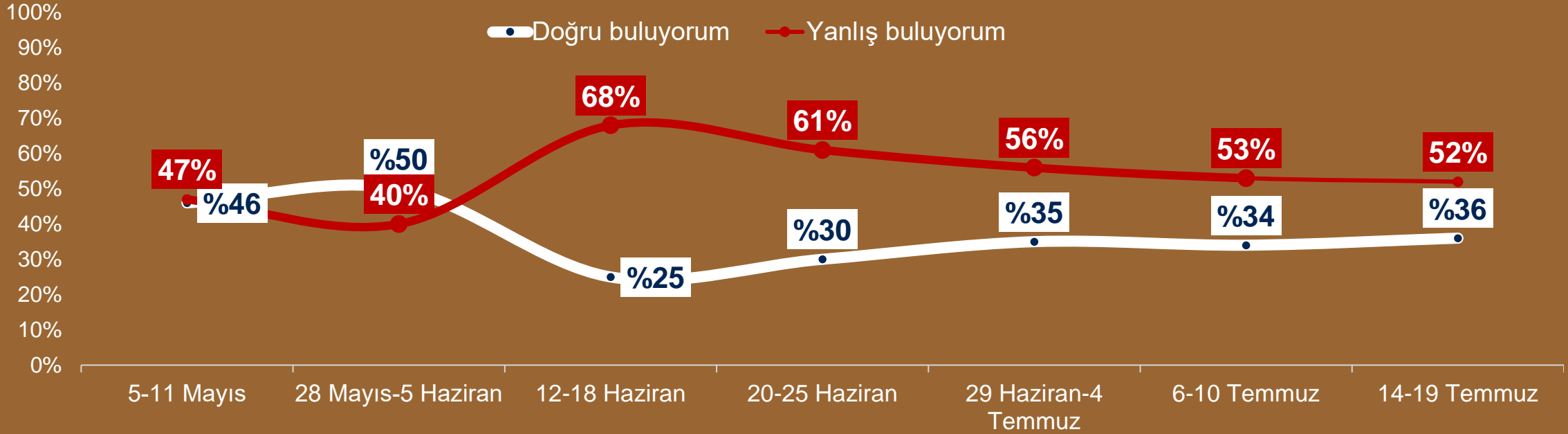

Fikrim yok cevabı verenler grafikte gösterilmemiştir.

Koronavirüs Salgını ve Toplum: Genel Kamuoyu Araştırması | 15. Dönem 14-19 Temmuz 2020 n=800

“Koronavirüs vaka sayılarındaki düşüş nedeniyle başlatılan normalleşme planı kapsamında kademeli olarak kısıtlamaların kaldırılması konusunda görüşünüzü aşağıdaki ifadelerden hangisi en iyi yansıtır?”

# 1 HAZİRAN NORMALLEŞME DÖNEMİNİN BAŞLAMASIYLA BERABER EVDEN DIŞARI ÇIKANLARIN SAYISINDA DA ARTIŞ OLDU.

## ÖRNEK VERİLER

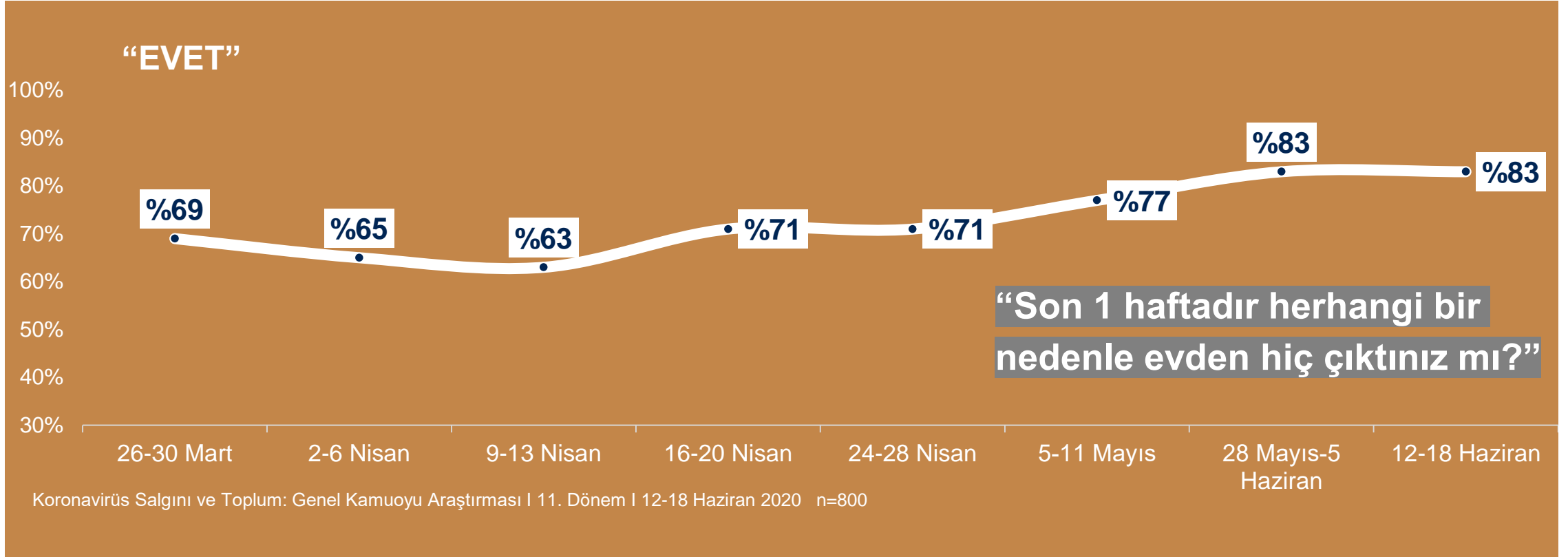

# NORMALLEŐME SÜRECİNDE VATANDAŐLARIN ÇOĐU HALEN RESTAURANT-CAFÉ GİBİ YEME-İÇME YERLERİNE GİTMEMİŐ.

## ÖRNEK VERİLER

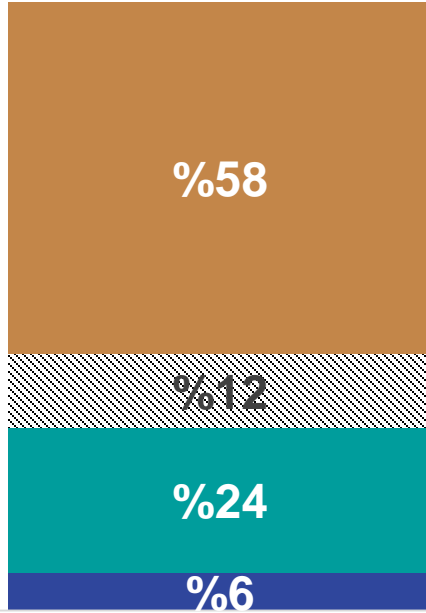

14-19 Temmuz 2020

- Restaurant-cafe gibi yeme-içme yerlerine henüz gitmedim ve yakın zamanda gitmeyi düşünmüyorum
- Restaurant-cafe gibi yeme-içme yerlerine henüz gitmedim, ancak yakında gideceğim
- Restaurant-cafe gibi yeme-içme yerleri açıldıktan sonra bir süre bekledim, sonra gittim
- Restaurant-cafe gibi dışarıda yeme-içme yerleri tekrar faaliyete geçer geçmez gittim

**Normalleşme takvimi kapsamında, 1 Haziran itibariyle restaurant-cafe gibi dışarıda yeme-içme yerleri tekrar faaliyete geçti. Sizin bu dönemde dışarıda yeme içme davranışınızı aşağıdakilerden hangisi en iyi açıklar?**

Koronavirüs Salgını ve Toplum: Genel Kamuoyu Araştırması | 15. Dönem 14-19 Temmuz 2020 n=800

# BU SENE TATİL HAYAL MI?

## ÖRNEK VERİLER

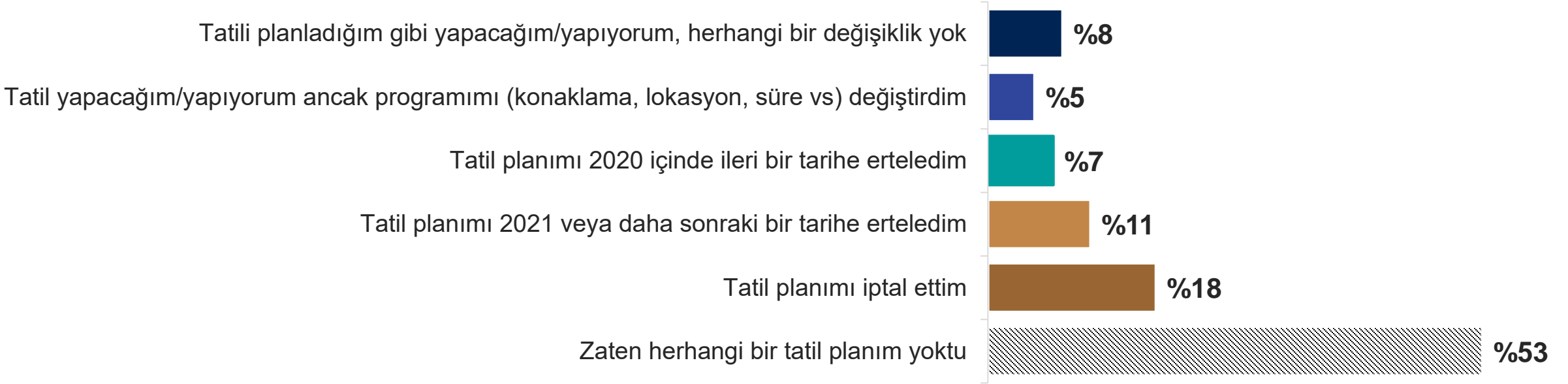

**Koronavirüs salgını nedeniyle  
bu sene yurtiçi tatil planınızda bir  
değişiklik oldu mu?**

Koronavirüs Salgını ve Toplum: Genel Kamuoyu Araştırması | 15. Dönem 14-19 Temmuz 2020 n=800



# ARAŐTIRMA TASARIMI, ZAMANLAMA VE BÜTÇE

**Arařtırma yöntemi:** Online görüşmeler (CAWI)

**Arařtırma örneklemi:** 18 yař üstü Türkiye temsili (cinsiyet, yař, eđitim) İBBS 1 düzeyinde 800 birey ile gerçekleştirilmiřtir. Arařtırmanın istatistikî hata payı, % 95 güven aralıđında  $\pm$  %3'tür.

**Saha tarihi:** Her iki haftada bir

**Teslimat:** 2020 yılı sonuna kadar her iki haftada toplam 10 rapor paylařımı.

Ayrıca her dönem yıllık üyelere özel 1 soru sorma hakkı.

**Bütçe:** Yıllık üyelik ve sadece dönemlik rapor satın alımına dönük farklı bütçeler söz konusudur.

Bütçe bilgisi için talebinizi [semiha.feyzioglu@ipsos.com](mailto:semiha.feyzioglu@ipsos.com) ve [elif.pinar@ipsos.com](mailto:elif.pinar@ipsos.com) 'a gönderebilirsiniz.

C O R O N A V I R U S

# DAHA FAZLA BİLGİ İÇİN

Ipsos Public Affairs

Semiha Feyzioğlu // [semiha.feyzioglu@ipsos.com](mailto:semiha.feyzioglu@ipsos.com)

Elif Pınar // [elif.pinar@ipsos.com](mailto:elif.pinar@ipsos.com)



# Başarınız için Yanınızdayız....

GAME CHANGERS

