



Informe de Resultados

Estudio de opinión para América Televisión Perú, 17 de diciembre de 2021

©Todos los derechos reservados. El contenido de este informe no puede ser reproducido, divulgado ni registrado sin autorización previa por escrito de Ipsos.

Encuesta Nacional Urbana - Rural



SITUACIÓN SOCIAL

SITUACIÓN SOCIAL

Proyección en temas sociales

¿Cómo cree que estará (...) dentro de 12 meses? (%)

■ Mejor

■ Igual

■ Peor

■ No precisa



Control de la
pandemia
Covid-19



Creación de
empleos /
Crecimiento
económico



Control de la
corrupción en
el Estado



Control de la
delincuencia



Base: Total de entrevistados
Perú, diciembre del 2021

GAME CHANGERS



SITUACIÓN SOCIAL

Proyección en temas económicos y políticos

¿Qué cree que pase con (...) dentro de 12 meses? (%)

■ Aumentará ■ Seguirá igual ■ Disminuirá ■ No precisa



Costo de vida
/ Inflación



Crisis política /
Desgobierno



Principales eventos del 2021

¿Cuáles son los tres principales eventos o sucesos del año para el Perú en términos positivos? (%)

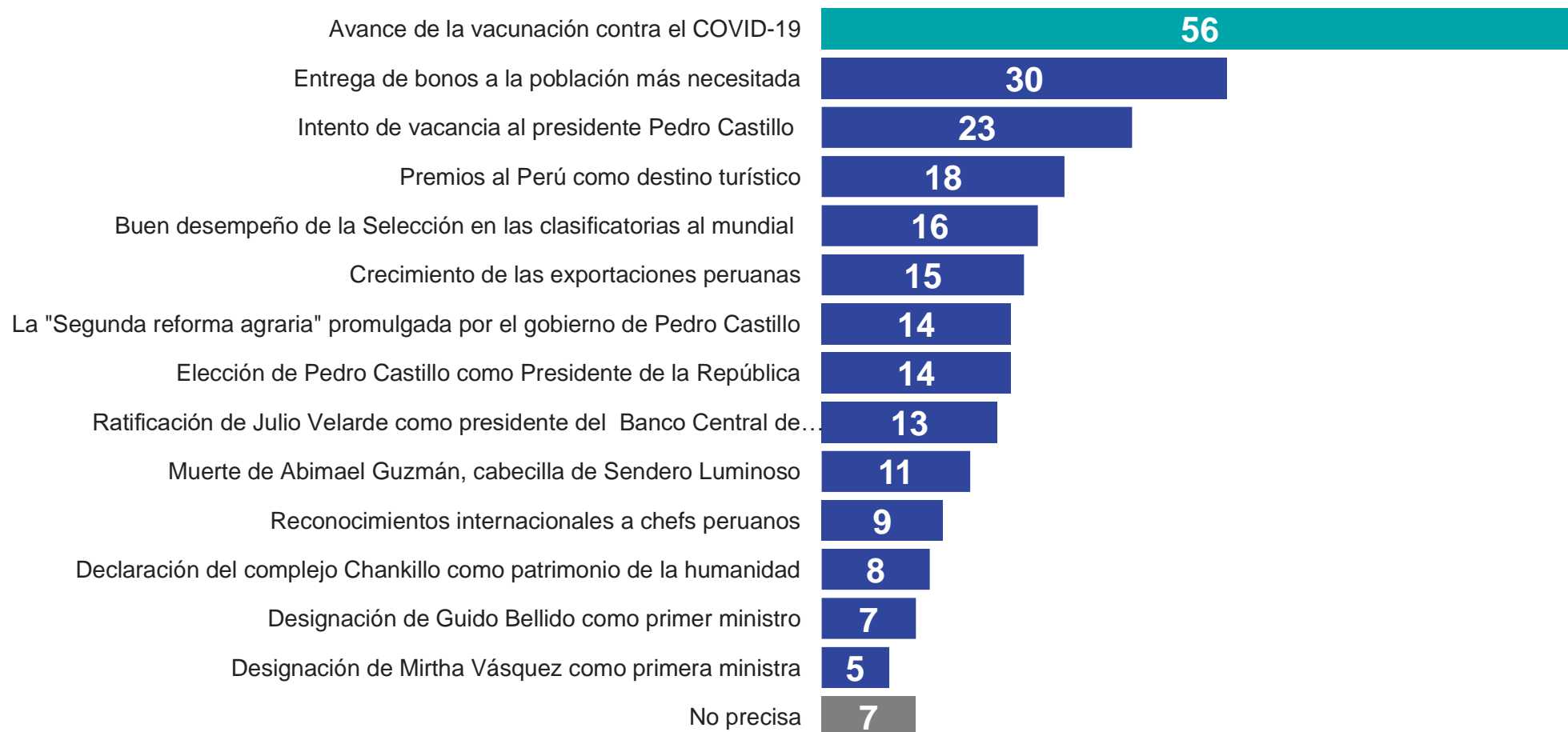

Principales eventos del 2021

¿Cuáles son los tres principales eventos o sucesos del año para el Perú en términos negativos? (%)

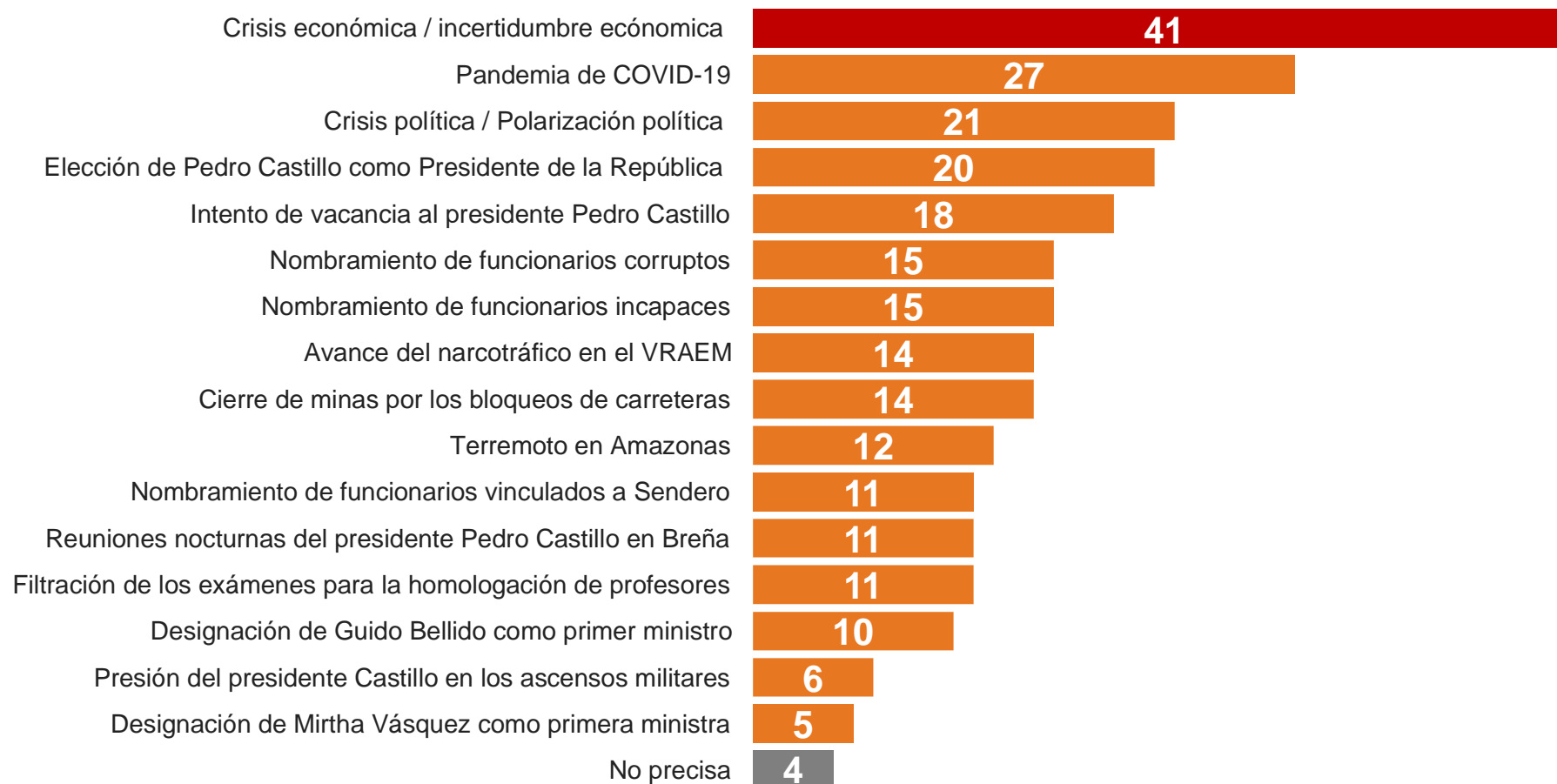

Personalidades públicas

¿Cuáles son las tres principales personalidades públicas del año para el Perú en términos positivos? (%)

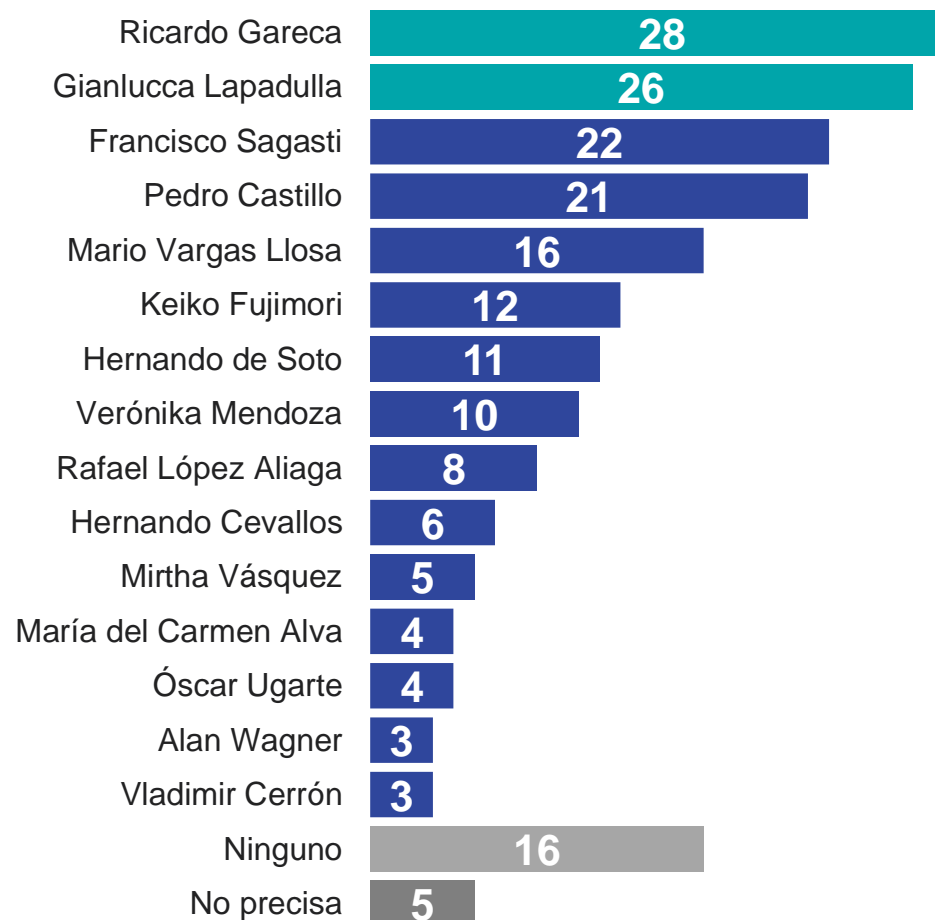

Personalidades públicas

¿Cuáles son las tres principales personalidades públicas del año para el Perú en términos negativos? (%)

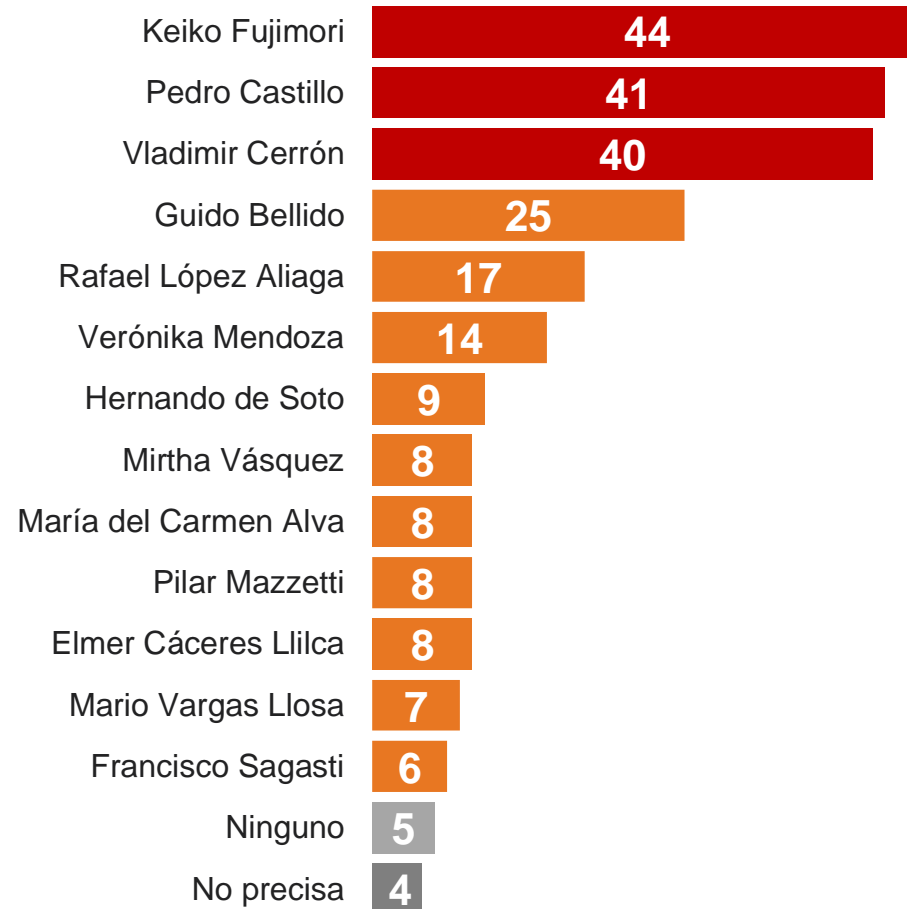

SITUACIÓN SOCIAL

Regalo al Perú

¿Qué le regalaría al Perú en el 2022? (%)

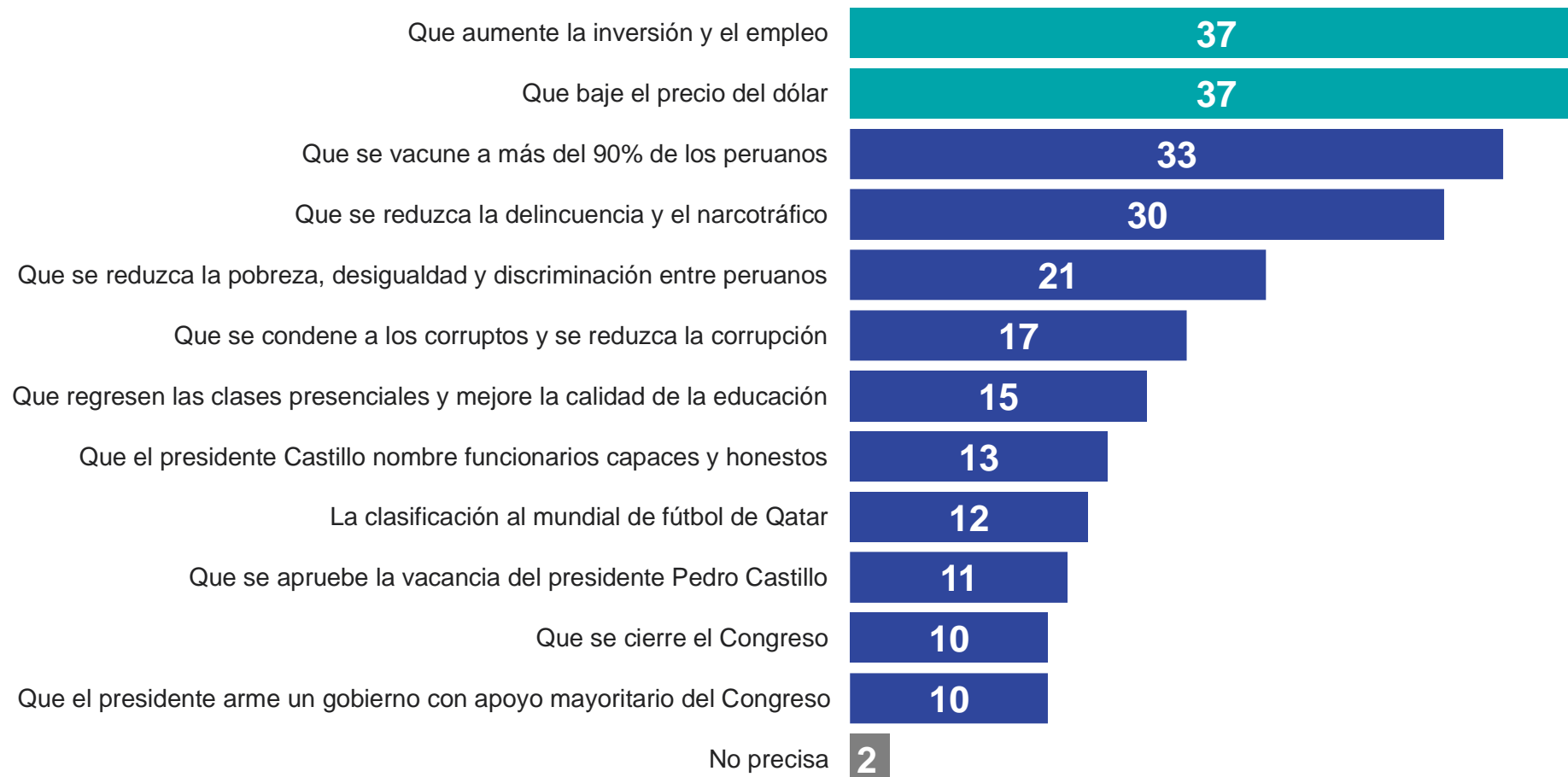

Base: Total de entrevistados
Perú, diciembre del 2021

GAME CHANGERS



Ficha Técnica

Encuesta efectuada cara a cara en hogares para América Televisión a 1208 personas mayores de 18 años de todos los NSE en el ámbito nacional urbano-rural el 16 y 17 de diciembre del 2021.

Ficha Técnica: Encuesta Nacional Urbano-Rural

- 1. **Nombre de la encuestadora:** IPSOS OPINIÓN Y MERCADO S.A
- 2. **Número de registro:** 0001-REE / JNE
- 3. **Persona jurídica que encomendó la encuesta:** AMÉRICA TELEVISIÓN
- 4. **Objetivo del estudio:** Evaluar la percepción, opinión y actitudes hacia temas políticos, económicos y sociales del país.
- 5. **Universo:** Tamaño de la población objetivo: Para la construcción del diseño de la muestra se ha tomado como marco muestral a hombres y mujeres de 18 años a más de la población nacional urbano rural del Perú **(24,290,921 personas)**.
- 6. **Distribución Poblacional**

Cuadro 1

Región	Urbano		Rural		Total	
Lima	8,383,077	34.5%		0.0%	8,383,077	34.5%
Costa Norte	3,539,096	14.6%	327,144	1.3%	3,866,240	15.9%
Sierra Norte	533,800	2.2%	1,374,554	5.7%	1,908,354	7.9%
Costa Centro	605,339	2.5%	20,203	0.1%	625,542	2.6%
Sierra Centro	1,017,315	4.2%	736,795	3.0%	1,754,110	7.2%
Costa Sur 1/	1,916,584	7.9%	59,600	0.2%	1,976,184	8.1%
Sierra Sur	1,541,247	6.3%	1,295,358	5.3%	2,836,605	11.7%
Oriente	1,884,077	7.8%	1,056,732	4.4%	2,940,809	12.1%
Total	19,420,535	79.9%	4,870,386	20.1%	24,290,921	100.0%

Padrón de Población hábil para votar 2021 - RENIEC
Estadística Poblacional 2021 – Ipsos

Cuadro 2

Sexo	Total
Masculino	49.8%
Femenino	50.2%
Total	100%

Población hábil para votar 2021 RENIEC

Cuadro 3

Edad	Total
18 a 25 años	19.4%
26 a 42 años	40.3%
43 a 70 años	40.3%
Total	100%

Estimaciones INEI

Ficha Técnica: Encuesta Nacional Urbano-Rural

7. **Tamaño de la muestra:** 1208 personas entrevistadas

8. **Margen de error:** Para los resultados obtenidos se tiene un margen de error de +/-2.8%

9. **Nivel de confianza:** Se asume un nivel de confianza de 95% y varianza máxima en las proporciones poblacionales ($p=q=0.5$)

10. Metodología de Muestreo

Diseño Muestral: Se realizó una muestra de conglomerados estratificado en la primera etapa, donde los estratos se definen por el cruce de la variable región geográfica (Lima, Costa Norte, Costa Sur, Costa Centro, Sierra Norte, Sierra Sur, Sierra Centro, Oriente) y ámbito (Urbano y rural) y en cada estrato se seleccionó en forma aleatoria una muestra de localidades, y dentro de ellas zonas con inicio aleatorio de manzanas. Posteriormente se realizó un muestreo sistemático de viviendas en cada manzana seleccionada, finalmente dentro de la vivienda se busca a las personas siguiendo cuotas de sexo y edad.

Las encuestas fueron realizadas en hogares de manera presencial (cara a cara). Cabe señalar que las encuestas que realiza el grupo Ipsos se hacen en cumplimiento de los puntos exigidos y aprobados por el Ministerio de Salud: uso de mascarillas, caretas y guardando el metro y medio de distancia.

Etapas de Muestreo: La selección de unidades muestrales se ha realizado de la siguiente manera:

Etapas	Unidad de muestreo	Tipo de selección de la unidad de muestreo
1	Localidades	Probabilístico. Conglomerados estratificados, seleccionados usando un muestreo aleatorio sistemático proporcional al número de habitantes de cada localidad.
2	Zonas	Probabilístico. Sistemático con inicio aleatorio de manzana, probabilidad de selección proporcional al tamaño (viviendas).
3	Viviendas	Probabilístico. Sistemático con inicio aleatorio.
4	Persona	Por cuotas de sexo, edad

11. **Marcos muestral:** Ipsos cuenta usa como marco muestral la última cartografía del INEI, que proviene del Censo 2017.

12. **Sistema de muestreo:** En el manejo de nuestro marco muestral cartográfico para la selección de viviendas se utiliza un sistema de muestreo de manzanas (SIMUM) en entorno visual de Ipsos Perú; este software permite seleccionar muestras de manzanas sistemáticamente con inicio aleatorio de tal manera que estas sean representativas.

13. **Procedimiento de selección del entrevistado:** Los entrevistados fueron elegidos de manera aleatoria dentro de cada vivienda respetando las cuotas de sexo y edad.

14. **Detalle de todos los lugares donde se ejecutó el simulacro:** Se tuvo una cobertura de 24 departamentos más la Prov. Const. Del Callao, 53 provincias, 63 localidades y 104 distritos.

15. **Fecha de trabajo de campo:** 16 y 17 de diciembre del 2021

16. Página web y dirección de correo electrónico

www.ipsos.es-pe

Guillermo Loli (Coordinador Ejecutivo): Guillermo.loli@ipsos.com



Ficha Técnica: Encuesta Nacional Urbano-Rural

Anexo 1: Detalle de localidades visitadas

Macro Región	Ámbito	Departamento	Provincia	Localidad	Distrito
Lima	Urbano	Lima	Lima	Lima	Ate Vitarte;Barranco;Breña;Carabayllo;Chorrillos;Comas;El Agustino;Independencia;Jesus Maria;La Molina;La Victoria;Lima;Lince;Los Olivos;Miraflores;Pueblo Libre;Puente Piedra;Rimac;San Borja;San Isidro;San Juan De Lurigancho;San Juan De Miraflores;San Martín De Porres;San Miguel;Santa Anita;Surco;Surquillo;Villa El Salvador;Villa Maria Del Triunfo
Lima	Urbano	Callao	Callao	Callao	Callao;La Perla;Mi Perú;Ventanilla
Costa Centro	Urbano	Lima	Huaral	Huaral	Huaral
Costa Centro	Urbano	Lima	Huaura	Huacho	Huacho
Costa Sur	Urbano	Arequipa	Arequipa	Arequipa	Cerro Colorado;Cayma;Paucarpata;Alto Selva Alegre
Sierra Sur	Urbano	Arequipa	Arequipa	Uchumayo	Uchumayo
Costa Norte	Urbano	La Libertad	Trujillo	Trujillo	El Porvenir;La Esperanza;Trujillo
Costa Norte	Urbano	La Libertad	Viru	Chao	Chao
Costa Norte	Urbano	La Libertad	Pacasmayo	San Pedro De Lloc	San Pedro De Lloc
Sierra Norte	Urbano	La Libertad	Sanchez Carrion	Huamachuco	Huamachuco
Sierra Norte	Rural	La Libertad	Santiago De Chuco	Santiago De Chuco	Santiago De Chuco
Sierra Norte	Rural	La Libertad	Sanchez Carrion	Sanagoran	Sanagoran
Sierra Norte	Rural	Amazonas	Chachapoyas	Molino Pampa	Molino Pampa
Costa Norte	Urbano	La Libertad	Pacasmayo	San Jose	San Jose
Costa Norte	Urbano	Lambayeque	Chiclayo	Chiclayo	Jose Leonardo Ortiz;Chiclayo
Costa Norte	Rural	Lambayeque	Lambayeque	Olmos	Olmos
Costa Norte	Urbano	La Libertad	Chepen	Chepen	Chepen
Costa Norte	Urbano	Piura	Piura	Piura	Castilla
Costa Norte	Urbano	Piura	Paita	Paita	Paita
Costa Norte	Urbano	Piura	Piura	La Arena	La Arena
Costa Norte	Rural	Piura	Morropon	Chalaco	Chalaco
Sierra Norte	Rural	Piura	Ayabaca	Suyo	Suyo
Sierra Centro	Urbano	Junin	Huancayo	Huancayo	Tambo
Sierra Centro	Urbano	Junin	Huancayo	Pucara	Pucara
Selva	Rural	Junin	Chanchamayo	San Luis De Shuaro	San Luis De Shuaro
Selva	Junin	Junin	Chanchamayo	Vitoc	Vitoc
Sierra Sur	Urbano	Apurimac	Andahuaylas	Andahuaylas	Andahuaylas
Sierra Sur	Rural	Apurimac	Andahuaylas	Pacucha	Pacucha
Sierra Sur	Urbano	Ayacucho	Huamanga	Ayacucho	Ayacucho
Sierra Sur	Rural	Ayacucho	Huamanga	Chiara	Chiara
Sierra Sur	Rural	Ayacucho	Huanta	Luricocha	Luricocha
Sierra Norte	Urbano	Cajamarca	Cajamarca	Cajamarca	Cajamarca
Sierra Norte	Urbano	Cajamarca	Santa Cruz	Santa Cruz	Santa Cruz
Selva	Rural	Cajamarca	San Ignacio	Huarango	Huarango
Sierra Norte	Rural	Cajamarca	Hualgayoc	Bambamarca	Bambamarca

Ficha Técnica: Encuesta Nacional Urbano-Rural

Anexo 1: Detalle de localidades visitadas

Macro Región	Ámbito	Departamento	Provincia	Localidad	Distrito
Costa Centro	Urbano	Ica	Chincha	Chincha	Chincha
Costa Centro	Urbano	Ica	Chincha	Tambo De Mora	Tambo De Mora
Costa Centro	Rural	Lima	Cañete	Pacaran	Pacaran
Selva	Urbano	Amazonas	Utcubamba	Bagua Grande	Bagua Grande
Costa Norte	Urbano	Ancash	Santa	Chimbote	Nuevo Chimbote;Chimbote
Costa Norte	Urbano	Ancash	Santa	Samanco	Samanco
Sierra Sur	Urbano	Cusco	Cusco	Cusco	San Sebastian;Cusco
Selva	Urbano	Madre De Dios	Tambopata	Puerto Maldonado	Tambopata
Sierra Centro	Urbano	Huancavelica	Huancavelica	Huancavelica	Huancavelica
Sierra Centro	Rural	Huancavelica	Huancavelica	Huando	Huando
Sierra Centro	Urbano	Huanuco	Huanuco	Huanuco	Huanuco
Sierra Centro	Rural	Huanuco	Huanuco	Santa Maria Del Valle	Santa Maria Del Valle
Sierra Centro	Rural	Huanuco	Huanuco	San Francisco De Cayran	San Francisco De Cayran
Sierra Norte	Rural	Ancash	Carhuaz	Tinco	Tinco
Costa Centro	Urbano	Ica	Ica	Ica	Ica
Selva	Urbano	Loreto	Maynas	Iquitos	Iquitos, San Juan Bautista
Costa Sur	Urbano	Moquegua	Ilo	Ilo	Ilo
Selva	Urbano	San Martin	Moyobamba	Moyobamba	Moyobamba
Selva	Urbano	Ucayali	Coronel Portillo	Pucallpa	Calleria
Sierra Centro	Urbano	Pasco	Pasco	Cerro De Pasco	Yanacancha
Sierra Sur	Urbano	Puno	San Roman	Juliaca	Juliaca
Sierra Sur	Urbano	Puno	Lampa	Santa Lucia	Santa Lucia
Sierra Sur	Rural	Puno	Moho	Moho	Moho
Sierra Sur	Rural	Puno	Azanagaro	San Juan De Salinas	San Juan De Salinas
Costa Sur	Urbano	Tacna	Tacna	Tacna	Coronel Gregorio
Costa Sur	Rural	Tacna	Tacna	Calana	Calana
Selva	Urbano	San Martin	San Martin	Tarapoto	Tarapoto
Selva	Urbano	San Martin	Bellavista	Bellavista	Bellavista
Costa Norte	Urbano	Tumbes	Tumbes	Tumbes	Tumbes



Informe de Resultados

Estudio de opinión para América Televisión Perú, 17 de diciembre de 2021

©Todos los derechos reservados. El contenido de este informe no puede ser reproducido, divulgado ni registrado sin autorización previa por escrito de Ipsos.