

RESULTADOS BUS EXPRESS

FÚTBOL

GAME CHANGERS



FICHA TÉCNICA



UNIVERSO

Hombres y mujeres mayores de 18 años, de todos los niveles socioeconómicos (NSE), residentes en Perú urbano.



TÉCNICA

Bus Express: Cuantitativa mediante encuestas en tablets con técnica cara a cara



MUESTRA

1046 personas entrevistadas en zonas urbanas.
Margen de error para resultados totales de ± 3.1



FECHA DE CAMPO

Se llevó a cabo el 25 y 26 de agosto del 2022.

AFICIÓN AL FÚTBOL

¿Es usted aficionado al fútbol? (%)

■ Sí

■ No

■ No precisa



Base: Total de entrevistados (1038)
Perú, agosto del 2022

GAME CHANGERS



AFICIÓN AL FÚTBOL

¿Es usted aficionado al fútbol? (%)

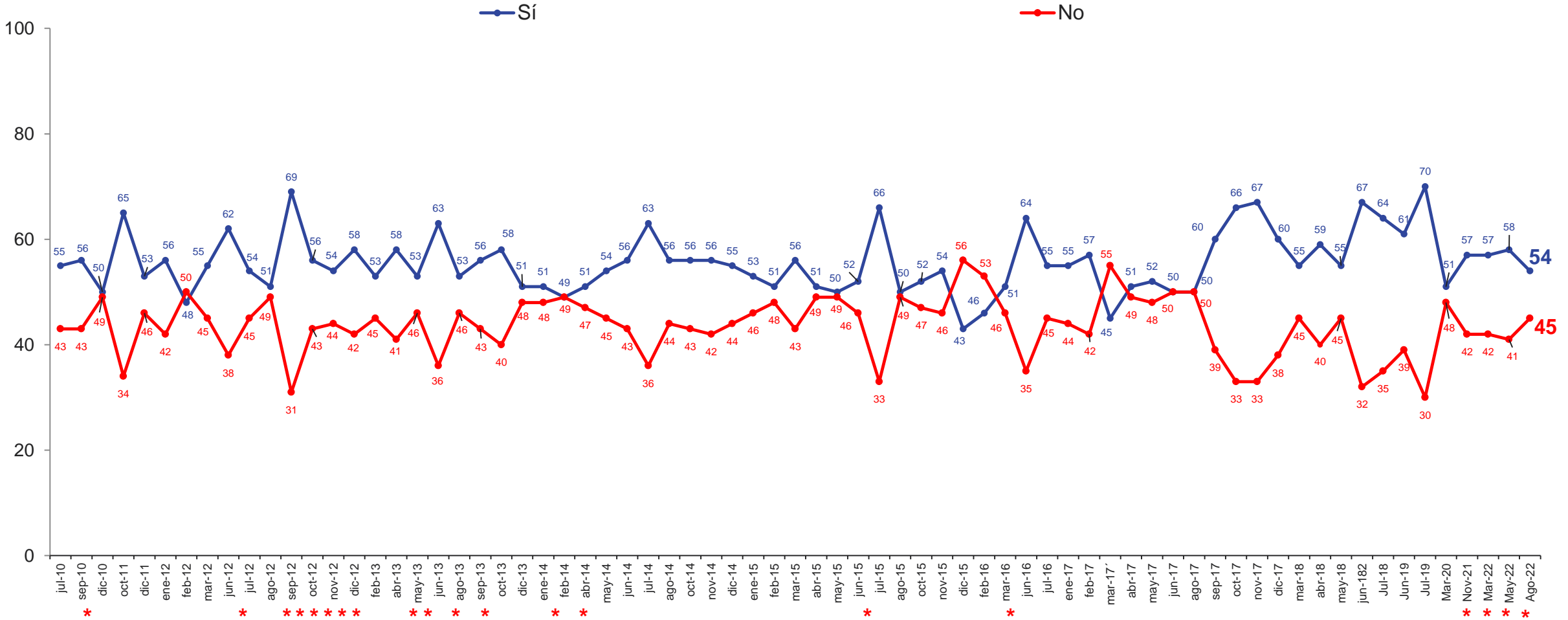

Base: Total de entrevistados (1038)
Perú, agosto del 2022

(*) Encuesta realizada en Nacional Urbano

APROBACIÓN DE JUAN MÁXIMO REYNOSO

¿Aprueba o desaprueba la elección de Juan Máximo Reynoso como director técnico de la Selección Peruana de Fútbol? (%)

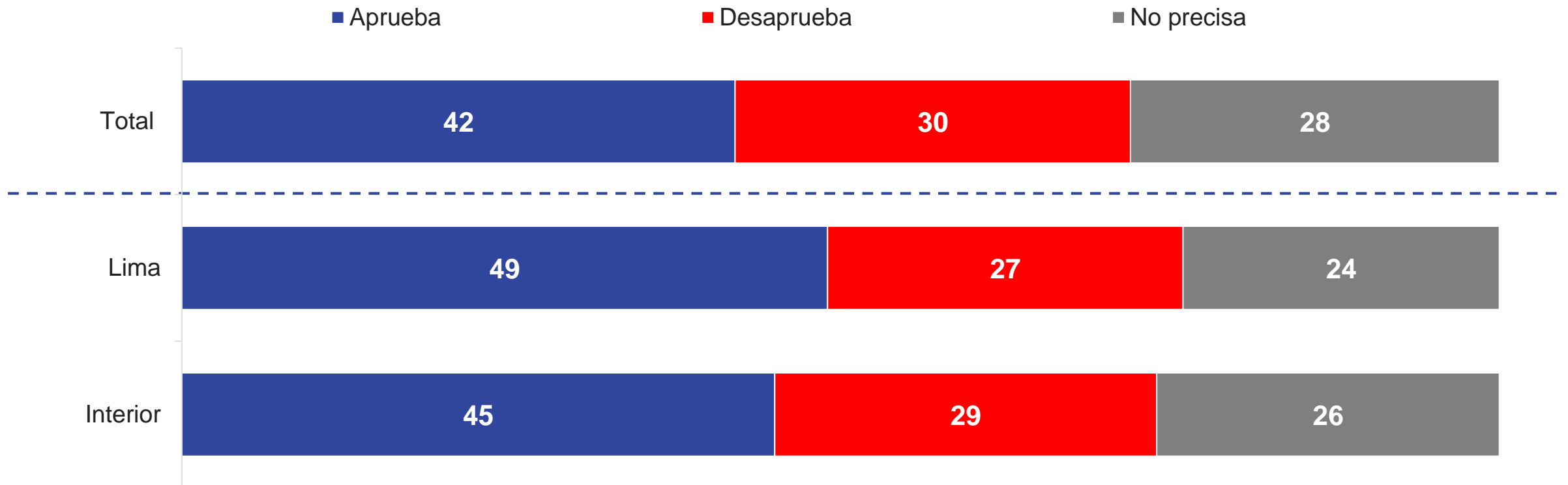

Base: Total de entrevistados (1038)
Perú, agosto del 2022

GAME CHANGERS



CLASIFICACIÓN A LA COPA SUDAMERICANA

¿Cree que Melgar clasificará a la final de la Copa Sudamericana? (%)

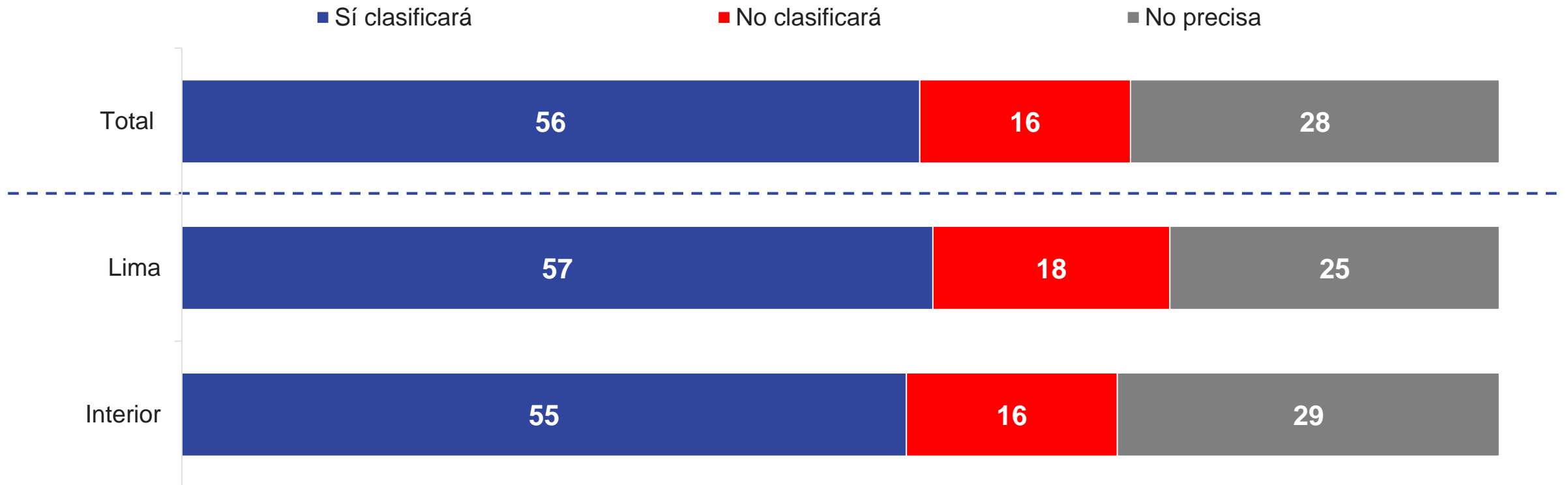

Base: Total de entrevistados (1038)
Perú, agosto del 2022

GAME CHANGERS



Ficha Técnica: Encuesta Nacional Urbana

1. **Nombre de la encuestadora:** IPSOS OPINIÓN Y MERCADO S.A
2. **Número de registro:** 0001-REE / JNE
3. **Persona jurídica que encomendó la encuesta:**
4. **Objetivo del estudio:** Evaluar la percepción, opinión y actitudes hacia temas políticos, económicos y sociales del país.
5. **Universo:** Tamaño de la población objetivo: Para la construcción del diseño de la muestra se ha tomado como marco muestral a hombres y mujeres de 18 años a más de la población nacional urbano del Perú **(19,420,535 personas)**.
6. **Distribución Poblacional**

Cuadro 1

Región	Urbano	
Lima	8,383,077	43.17%
Costa Norte	3,539,096	18.22%
Sierra Norte	533,800	2.75%
Costa Centro	605,339	3.12%
Sierra Centro	1,017,315	5.24%
Costa Sur 1/	1,916,584	9.87%
Sierra Sur	1,541,247	7.94%
Oriente	1,884,077	9.70%
Total	19,420,535	100.00%

*Padrón de Población hábil para votar 2021 - RENIEC
Estadística Poblacional 2021 – Ipsos*

Cuadro 2

Sexo	Total
Masculino	49.8%
Femenino	50.2%
Total	100%

Población hábil para votar 2021 RENIEC

Cuadro 3

Edad	Total
18 a 25 años	19.4%
26 a 42 años	40.3%
43 a 70 años	40.3%
Total	100%

Estimaciones INEI

Ficha Técnica: Encuesta Nacional Urbana

7. **Tamaño de la muestra:** 1038 personas entrevistadas

8. **Margen de error:** Para los resultados obtenidos se tiene un margen de error de +/-3.1%

9. **Nivel de confianza:** Se asume un nivel de confianza de 95% y varianza máxima en las proporciones poblacionales ($p=q=0.5$)

10. Metodología de Muestreo

Diseño Muestral: Se realizó una muestra de conglomerados estratificado en la primera etapa, donde los estratos se definen por el cruce de la variable región geográfica (Lima, Costa Norte, Costa Sur, Costa Centro, Sierra Norte, Sierra Sur, Sierra Centro, Oriente) y ámbito (Urbano y rural) y en cada estrato se seleccionó en forma aleatoria una muestra de localidades, y dentro de ellas zonas con inicio aleatorio de manzanas. Posteriormente se realizó un muestreo sistemático de viviendas en cada manzana seleccionada, finalmente dentro de la vivienda se busca a las personas siguiendo cuotas de sexo y edad.

Las encuestas fueron realizadas en hogares de manera presencial (cara a cara). Cabe señalar que las encuestas que realiza el grupo Ipsos se hacen en cumplimiento de los puntos exigidos y aprobados por el Ministerio de Salud: uso de mascarillas, caretas y guardando el metro y medio de distancia.

Etapas de Muestreo: La selección de unidades muestrales se ha realizado de la siguiente manera:

Etapas	Unidad de muestreo	Tipo de selección de la unidad de muestreo
1	Localidades	Probabilístico. Conglomerados estratificados, seleccionados usando un muestreo aleatorio sistemático proporcional al número de habitantes de cada localidad.
2	Zonas	Probabilístico. Sistemático con inicio aleatorio de manzana, probabilidad de selección proporcional al tamaño (viviendas).
3	Viviendas	Probabilístico. Sistemático con inicio aleatorio.
4	Persona	Por cuotas de sexo, edad

11. **Marco muestral:** Ipsos cuenta usa como marco muestral la última cartografía del INEI, que proviene del Censo 2017.

12. **Sistema de muestreo:** En el manejo de nuestro marco muestral cartográfico para la selección de viviendas se utiliza un sistema de muestreo de manzanas (SIMUM) en entorno visual de Ipsos Perú; este software permite seleccionar muestras de manzanas sistemáticamente con inicio aleatorio de tal manera que estas sean representativas.

13. **Procedimiento de selección del entrevistado:** Los entrevistados fueron elegidos de manera aleatoria dentro de cada vivienda respetando las cuotas de sexo y edad.

14. **Detalle de todos los lugares donde se ejecutó el simulacro:** Se tuvo una cobertura de 24 departamentos más la Prov. Const. Del Callao, 53 provincias, 63 localidades y 104 distritos.

15. **Fecha de trabajo de campo:** 25 y 26 de agosto de 2022

16. Página web y dirección de correo electrónico

www.ipsos.es-pe

Guillermo Loli (Coordinador Ejecutivo): Guillermo.loli@ipsos.com



Ficha Técnica: Encuesta Nacional Urbana

Anexo 1: Detalle de localidades visitadas

Macro Región	Ámbito	Departamento	Provincia	Localidad	Distrito
Lima	Urbano	Lima	Lima	Lima	Ate Vitarte,Barranco,Breña,Carabayllo,Chorrillos,Comas,El Agustino,Independencia,Jesus Maria,La Molina,La Victoria,Lima,Lince,Los Olivos,Miraflores,Pueblo Libre,Puente Piedra,Rímac,San Borja,San Isidro,San Juan de Lurigancho,San Juan de Miraflores,San Martín de Porres,San Miguel,Santa Anita,Santiago de Surco,Surquillo,Villa el Salvador,Villa Maria del Triunfo
Lima	Urbano	Callao	Callao	Callao	Callao,La Perla,Mi Perú,Ventanilla
Costa Centro	Urbano	Lima	Huaral	Huaral	Huaral
Costa Centro	Urbano	Lima	Barranca	Paramonga	Paramonga
Costa Sur	Urbano	Arequipa	Arequipa	Arequipa	Cerro Colorado,Paucarpata,Alto Selva Alegre
Sierra Sur	Urbano	Arequipa	Caylloma	Majes	Majes
Costa Norte	Urbano	La Libertad	Trujillo	Trujillo	La Esperanza,El Porvenir,Trujillo
Costa Norte	Urbano	La Libertad	Viru	Viru	Viru
Costa Norte	Urbano	Lambayeque	Chiclayo	Chiclayo	Jose Leonardo Ortiz,Chiclayo
Costa Norte	Urbano	Lambayeque	Lambayeque	Lambayeque	Lambayeque
Costa Norte	Urbano	Lambayeque	Chiclayo	Monsefu	Monsefu
Costa Norte	Urbano	Piura	Piura	Piura	Veintiséis De Octubre,Piura
Costa Norte	Urbano	Piura	Sullana	Sullana	Sullana
Costa Norte	Urbano	Piura	Sullana	Marcavelica	Marcavelica
Sierra Centro	Urbano	Junin	Huancayo	Huancayo	El Tambo,Huancayo
Sierra Centro	Urbano	Huancavelica	Tayacaja	Pampas	Pampas
Sierra Sur	Urbano	Apurimac	Abancay	Abancay	Abancay
Sierra Sur	Urbano	Ayacucho	Huamanga	Ayacucho	Ayacucho
Sierra Norte	Urbano	Cajamarca	Cajamarca	Cajamarca	Cajamarca
Costa Centro	Urbano	Ica	Chincha	Chincha	Pueblo Nuevo
Costa Centro	Urbano	Lima	Cañete	San Luis	San Luis
Selva	Urbano	Amazonas	Utcubamba	Bagua Grande	Bagua Grande
Costa Norte	Urbano	Ancash	Santa	Chimbote	Chimbote
Sierra Sur	Urbano	Cusco	Cusco	Cusco	San Sebastian
Selva	Urbano	Madre De Dios	Tambopata	Puerto Maldonado	Tambopata

Ficha Técnica: Encuesta Nacional Urbana

Anexo 1: Detalle de localidades visitadas

Macro Región	Ámbito	Departamento	Provincia	Localidad	Distrito
Sierra Centro	Urbano	Huanuco	Huanuco	Huanuco	Huanuco
Sierra Norte	Urbano	Ancash	Huaraz	Huaraz	Independencia
Sierra Norte	Urbano	Ancash	Carhuaz	Carhuaz	Carhuaz
Costa Centro	Urbano	Ica	Ica	Ica	Ica
Sierra Sur	Urbano	Ayacucho	Lucanas	Puquio	Puquio
Selva	Urbano	Loreto	Maynas	Iquitos	Iquitos
Costa Sur	Urbano	Moquegua	Mariscal Nieto	Moquegua	Moquegua
Selva	Urbano	San Martin	Moyobamba	Moyobamba	Moyobamba
Selva	Urbano	San Martin	Rioja	Rioja	Rioja
Selva	Urbano	San Martin	Rioja	Nueva Cajamarca	Nueva Cajamarca
Sierra Centro	Urbano	Pasco	Pasco	Cerro De Pasco	Chaupimarca
Selva	Urbano	Ucayali	Coronel Portillo	Pucallpa	Callería
Sierra Sur	Urbano	Puno	San Roman	Juliaca	Juliaca
Sierra Sur	Urbano	Puno	San Roman	San Miguel	San Miguel
Costa Sur	Urbano	Tacna	Tacna	Tacna	Coronel Gregorio Albarracin Lanchipa, Tacna
Selva	Urbano	San Martin	San Martin	Tarapoto	Tarapoto
Costa Norte	Urbano	Tumbes	Tumbes	Tumbes	Tumbes
Costa Norte	Urbano	Tumbes	Zarumilla	Aguas Verdes	Aguas Verdes
Costa Norte	Urbano	Tumbes	Contralmirante Villar	Zorritos	Zorritos

RESULTADOS BUS EXPRESS

FÚTBOL

GAME CHANGERS

