



**Le Point**

**LE BAROMETRE  
DE L'ACTION POLITIQUE**

---

**IPSOS / LE POINT**

---

**16 Janvier 2017**

Siège social :  
35, rue du Val de Marne  
75628 cedex 13  
SAS au capital de 161 700 Euros  
RCS Paris B 317 839 959

**Ipsos Public Affairs**  
Adresse postale :  
35, rue du Val de Marne  
75628 cedex 13  
Tel : + 33 1 41 98 00 00  
Fax : + 33 1 91 98 99 19  
[http ://www.ipsos.fr](http://www.ipsos.fr)

## FICHE TECHNIQUE

**SONDAGE EFFECTUE POUR :** LE POINT

**DATES DU TERRAIN :** Les 13 et 14 Janvier 2017

**ECHANTILLON :** 961 personnes constituant un échantillon national représentatif de la population française âgée de 18 ans et plus.

**METHODE :** Etude réalisée par téléphone.  
Quotas : sexe, âge, profession de la personne de référence du foyer, catégorie d'agglomération, région.

**Comme pour toute enquête quantitative, cette étude présente des résultats soumis aux marges d'erreur inhérentes aux lois statistiques.**

## L'IMAGE DE L'ACTION DU PRESIDENT DE LA REPUBLIQUE

**Question :** Quel jugement portez-vous sur l'action de **François Hollande** en tant que président de la République ?

	Janvier 2017 Ensemble %	Sympathisants				
		Gauche %	dont PS %	MoDem %	Les Républicains %	FN %
Très favorable	<b>2</b>	5	7	0	1	0
<i>Rappel Décembre 2016</i>	<b>3</b>	3	5	3	1	1
Plutôt favorable	<b>20</b>	37	44	26	7	7
<i>Rappel Décembre 2016</i>	<b>18</b>	35	43	20	6	8
<b>Total favorable</b>	<b>22</b>	<b>42</b>	<b>51</b>	<b>26</b>	<b>8</b>	<b>7</b>
<i>Rappel Décembre 2016</i>	<b>21</b>	<b>38</b>	<b>48</b>	<b>23</b>	<b>7</b>	<b>9</b>
Plutôt défavorable	<b>40</b>	41	38	53	38	37
<i>Rappel Décembre 2016</i>	<b>38</b>	38	39	56	37	27
Très défavorable	<b>33</b>	14	8	20	51	51
<i>Rappel Décembre 2016</i>	<b>38</b>	20	11	18	55	64
<b>Total défavorable</b>	<b>73</b>	<b>55</b>	<b>46</b>	<b>73</b>	<b>89</b>	<b>88</b>
<i>Rappel Décembre 2016</i>	<b>76</b>	<b>58</b>	<b>50</b>	<b>74</b>	<b>92</b>	<b>91</b>
Ne se prononce pas	<b>5</b>	3	3	1	3	5
<i>Rappel Décembre 2016</i>	<b>3</b>	4	2	3	1	0
	<b>100</b>	100	100	100	100	100

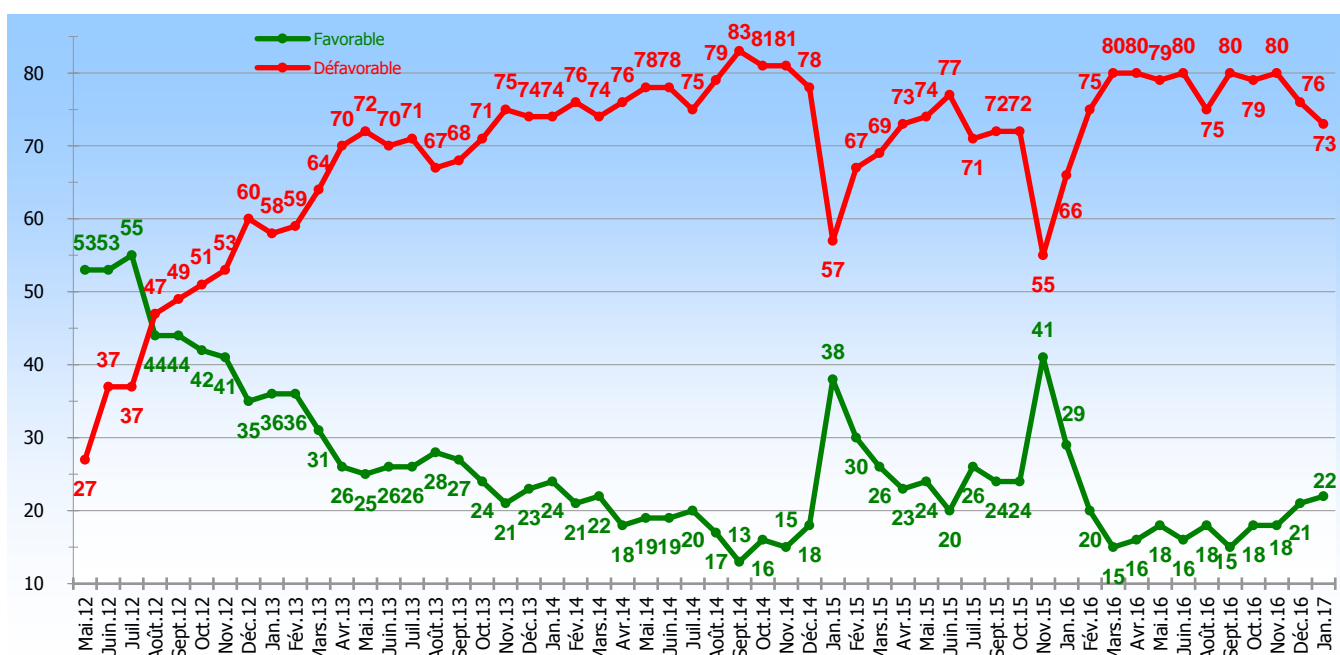

## L'IMAGE DE L'ACTION DU PREMIER MINISTRE

**Question :** Quel jugement portez-vous sur l'action de **Bernard Cazeneuve**, en tant que Premier ministre ?

	Janvier 2017 Ensemble %	Sympathisants				
		Gauche %	dont PS %	MoDem %	Les Républicains %	FN %
Très favorable	<b>7</b>	13	18	9	4	1
<i>Rappel Décembre 2016</i>	<b>8</b>	12	16	7	6	7
Plutôt favorable	<b>35</b>	43	47	37	35	30
<i>Rappel Décembre 2016</i>	<b>30</b>	32	40	40	39	17
<b>Total favorable</b>	<b>42</b>	<b>56</b>	<b>65</b>	<b>46</b>	<b>39</b>	<b>31</b>
<i>Rappel Décembre 2016</i>	<b>38</b>	<b>44</b>	<b>56</b>	<b>47</b>	<b>45</b>	<b>24</b>
Plutôt défavorable	<b>21</b>	18	15	21	27	25
<i>Rappel Décembre 2016</i>	<b>17</b>	12	9	13	21	23
Très défavorable	<b>13</b>	6	3	11	18	23
<i>Rappel Décembre 2016</i>	<b>15</b>	14	8	5	10	34
<b>Total défavorable</b>	<b>34</b>	<b>24</b>	<b>18</b>	<b>32</b>	<b>45</b>	<b>48</b>
<i>Rappel Décembre 2016</i>	<b>32</b>	<b>26</b>	<b>17</b>	<b>18</b>	<b>31</b>	<b>57</b>
Ne se prononce pas	<b>24</b>	20	17	22	16	21
<i>Rappel Décembre 2016</i>	<b>30</b>	30	27	35	24	19
	<b>100</b>	100	100	100	100	100

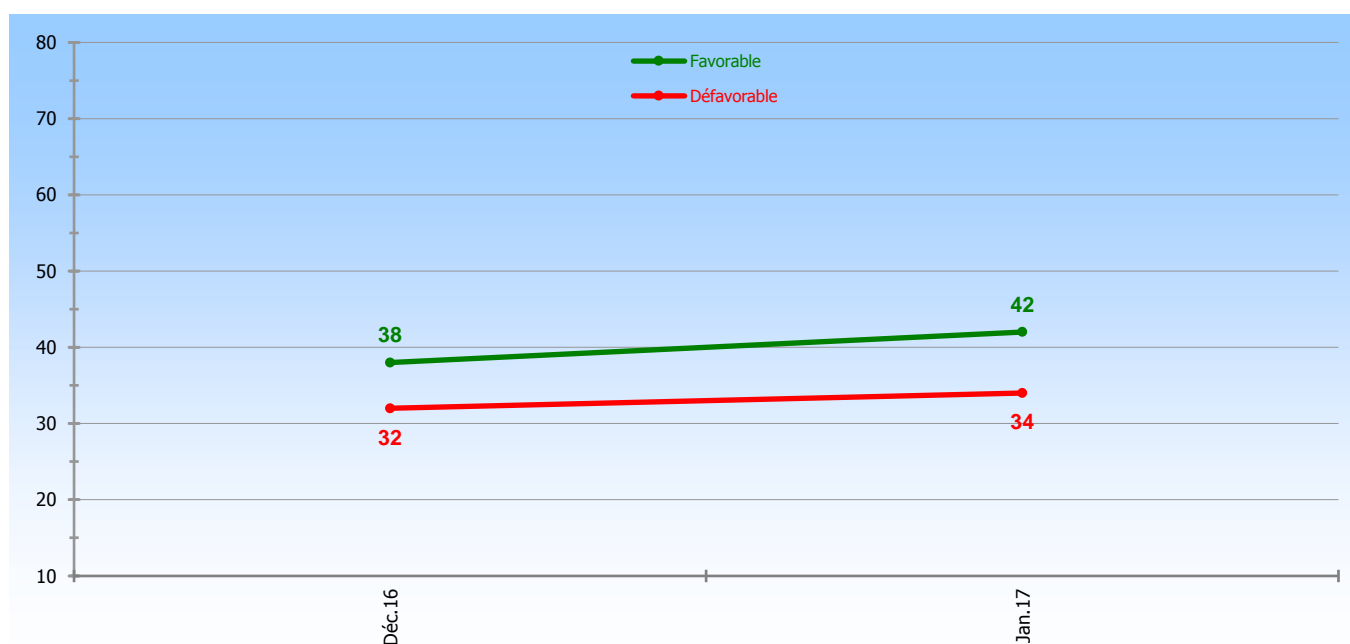

## L'IMAGE DE L'ACTION DES PRESIDENTS DE LA REPUBLIQUE DEPUIS 1996

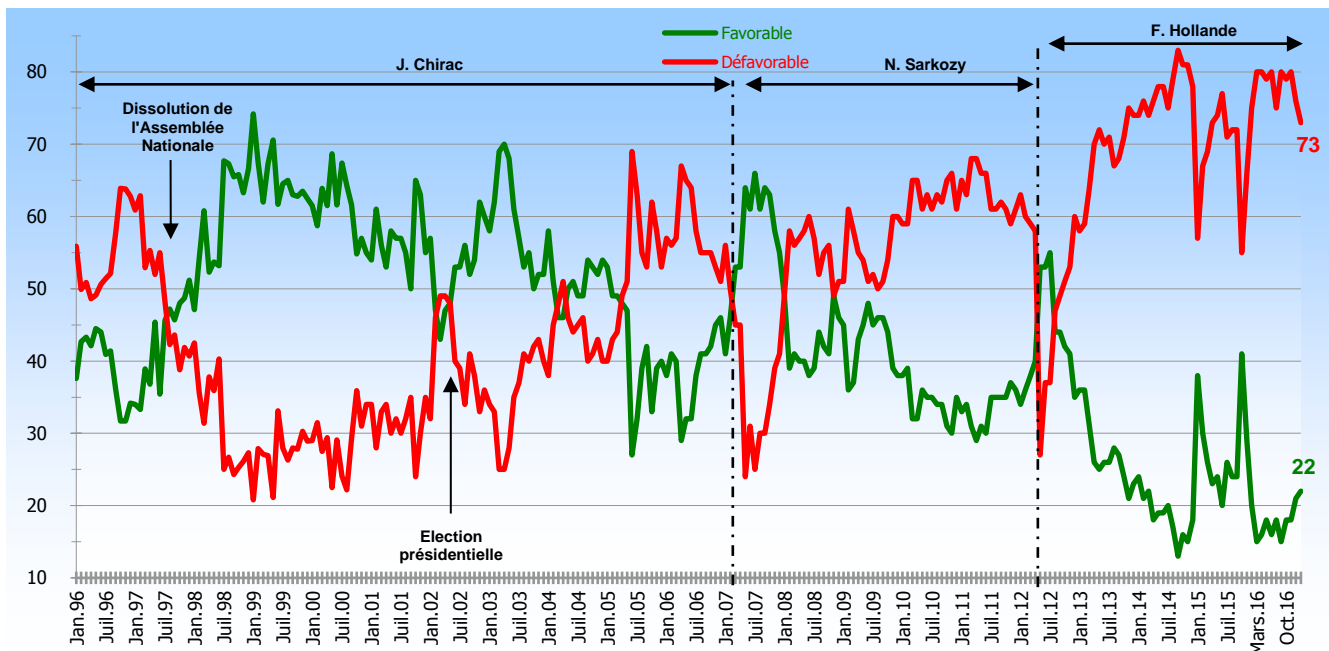

## L'IMAGE DE L'ACTION DES PREMIERS MINISTRES DEPUIS 1996

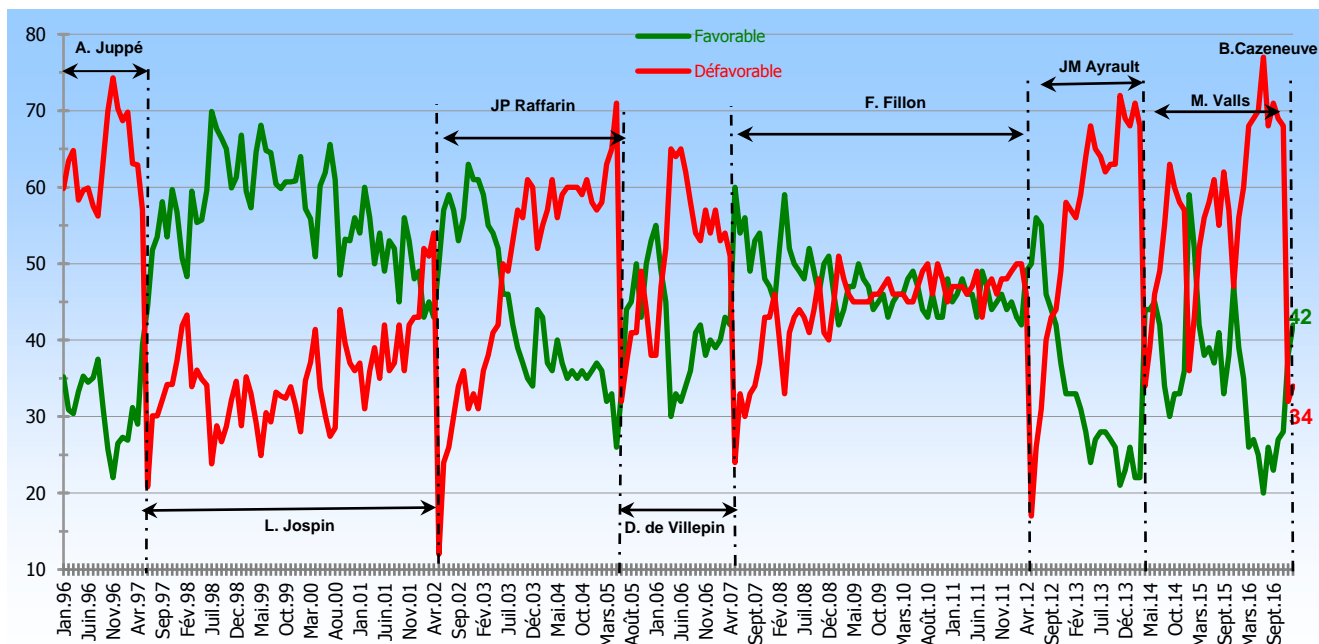

## LE PALMARES DES LEADERS POLITIQUES

**Question :** Quel jugement portez-vous sur l'action des personnalités politiques suivantes ?

ENSEMBLE	Classement	Total Favorable %	Total Défavorable %	NSP %	Evolution Total Favorable
Alain JUPPE	<b>1</b>	<b>53</b>	<b>38</b>	9	<b>+6</b>
<i>Rappel Décembre 2016</i>	1	47	44	9	
Jack LANG	<b>2</b>	<b>46</b>	<b>31</b>	23	<b>=</b>
<i>Rappel Décembre 2016</i>	2	46	33	21	
Emmanuel MACRON	<b>3</b>	<b>45</b>	<b>41</b>	14	<b>+1</b>
<i>Rappel Décembre 2016</i>	3	44	43	13	
François FILLON	<b>4</b>	<b>43</b>	<b>48</b>	9	<b>=</b>
<i>Rappel Décembre 2016</i>	4	43	51	6	
Jean-Luc MELENCHON	<b>5</b>	<b>38</b>	<b>50</b>	12	<b>-1</b>
<i>Rappel Décembre 2016</i>	5	39	49	12	
Anne HIDALGO	<b>6</b>	<b>36</b>	<b>38</b>	26	<b>+1</b>
<i>Rappel Décembre 2016</i>	7	35	41	24	
Jean-Pierre RAFFARIN	<b>7</b>	<b>36</b>	<b>41</b>	23	<b>+2</b>
<i>Rappel Décembre 2016</i>	8	34	46	20	
François BAYROU	<b>8</b>	<b>36</b>	<b>46</b>	18	<b>=</b>
<i>Rappel Décembre 2016</i>	6	36	47	17	
Christiane TAUBIRA	<b>9</b>	<b>36</b>	<b>51</b>	13	<b>+2</b>
<i>Rappel Décembre 2016</i>	10	34	53	13	
Ségolène ROYAL	<b>10</b>	<b>36</b>	<b>55</b>	9	<b>+5</b>
<i>Rappel Décembre 2016</i>	14	31	62	7	
Arnaud MONTEBOURG	<b>11</b>	<b>35</b>	<b>42</b>	23	<b>+4</b>
<i>Rappel Décembre 2016</i>	13	31	48	21	
Martine AUBRY	<b>12</b>	<b>35</b>	<b>47</b>	18	<b>+1</b>
<i>Rappel Décembre 2016</i>	9	34	53	13	
Manuel VALLS	<b>13</b>	<b>35</b>	<b>60</b>	5	<b>+4</b>
<i>Rappel Décembre 2016</i>	15	31	63	6	
Nathalie KOSCIUSKO-MORIZET	<b>14</b>	<b>33</b>	<b>44</b>	23	<b>+2</b>
<i>Rappel Décembre 2016</i>	12	31	47	22	
Benoît HAMON	<b>15</b>	<b>32</b>	<b>38</b>	30	<b>+7</b>
<i>Rappel Décembre 2016</i>	21	25	44	31	
Xavier BERTRAND	<b>16</b>	<b>31</b>	<b>36</b>	33	<b>+1</b>
<i>Rappel Décembre 2016</i>	16	30	39	31	
Rama YADE	<b>17</b>	<b>31</b>	<b>41</b>	28	<b>+5</b>
<i>Rappel Décembre 2016</i>	19	26	47	27	
Bruno LE MAIRE	<b>18</b>	<b>31</b>	<b>42</b>	27	<b>=</b>
<i>Rappel Décembre 2016</i>	11	31	44	25	
Najat VALLAUD-BELKACEM	<b>19</b>	<b>29</b>	<b>56</b>	15	<b>+4</b>
<i>Rappel Décembre 2016</i>	22	25	61	14	
Jean-Marc AYRAULT	<b>20</b>	<b>28</b>	<b>48</b>	24	<b>+1</b>
<i>Rappel Décembre 2016</i>	18	27	52	21	
Michel SAPIN	<b>21</b>	<b>27</b>	<b>42</b>	31	<b>+1</b>
<i>Rappel Décembre 2016</i>	20	26	47	27	
Nicolas SARKOZY	<b>22</b>	<b>26</b>	<b>69</b>	5	<b>-2</b>
<i>Rappel Décembre 2016</i>	17	28	68	4	
Valérie PECRESSE	<b>23</b>	<b>25</b>	<b>45</b>	30	<b>+2</b>
<i>Rappel Décembre 2016</i>	25	23	49	28	
François BAROIN	<b>24</b>	<b>24</b>	<b>36</b>	40	<b>+1</b>
<i>Rappel Décembre 2016</i>	24	23	40	37	
Vincent PEILLON	<b>25</b>	<b>24</b>	<b>41</b>	35	<b>-</b>
Cécile DUFLOT	<b>26</b>	<b>23</b>	<b>50</b>	27	<b>+1</b>
<i>Rappel Décembre 2016</i>	26	22	54	24	
Marine LE PEN	<b>27</b>	<b>23</b>	<b>71</b>	6	<b>-1</b>
<i>Rappel Décembre 2016</i>	23	24	71	5	
Marion MARECHAL-LE PEN	<b>28</b>	<b>21</b>	<b>71</b>	8	<b>+3</b>
<i>Rappel Décembre 2016</i>	29	18	72	10	
Jean-François COPE	<b>29</b>	<b>20</b>	<b>66</b>	14	<b>+4</b>
<i>Rappel Décembre 2016</i>	31	16	70	14	
Laurent WAUQUIEZ	<b>30</b>	<b>19</b>	<b>39</b>	42	<b>=</b>
<i>Rappel Décembre 2016</i>	27	19	44	37	
Nicolas DUPONT-AIGNAN	<b>31</b>	<b>15</b>	<b>47</b>	38	<b>-3</b>
<i>Rappel Décembre 2016</i>	28	18	47	35	
Christian ESTROSI	<b>32</b>	<b>15</b>	<b>52</b>	33	<b>-1</b>
<i>Rappel Décembre 2016</i>	30	16	52	32	

## LE PALMARES DES LEADERS POLITIQUES (suite)

### SELON LES SYMPATHISANTS DU PS

	Classement	Total Favorable %	Total Défavorable %	NSP %	Evolution Total Favorable
Jack LANG	<b>1</b>	<b>66</b>	<b>17</b>	17	=
<i>Rappel Décembre 2016</i>	1	66	19	15	
Christiane TAUBIRA	<b>2</b>	<b>65</b>	<b>29</b>	6	+8
<i>Rappel Décembre 2016</i>	2	57	35	8	
Martine AUBRY	<b>3</b>	<b>59</b>	<b>27</b>	14	+10
<i>Rappel Décembre 2016</i>	8	49	38	13	
Ségolène ROYAL	<b>4</b>	<b>59</b>	<b>39</b>	2	+9
<i>Rappel Décembre 2016</i>	7	50	45	5	
Anne HIDALGO	<b>5</b>	<b>57</b>	<b>23</b>	20	+1
<i>Rappel Décembre 2016</i>	3	56	25	19	
Alain JUPPE	<b>6</b>	<b>56</b>	<b>37</b>	7	+3
<i>Rappel Décembre 2016</i>	5	53	42	5	
Emmanuel MACRON	<b>7</b>	<b>55</b>	<b>35</b>	10	+10
<i>Rappel Décembre 2016</i>	9	45	44	11	
Manuel VALLS	<b>8</b>	<b>55</b>	<b>42</b>	3	-1
<i>Rappel Décembre 2016</i>	4	56	39	5	
Najat VALLAUD-BELKACEM	<b>9</b>	<b>54</b>	<b>38</b>	8	+4
<i>Rappel Décembre 2016</i>	6	50	38	12	
Michel SAPIN	<b>10</b>	<b>53</b>	<b>22</b>	25	+13
<i>Rappel Décembre 2016</i>	12	40	34	26	
Jean-Luc MELENCHON	<b>11</b>	<b>52</b>	<b>42</b>	6	+10
<i>Rappel Décembre 2016</i>	11	42	51	7	
Benoît HAMON	<b>12</b>	<b>51</b>	<b>26</b>	23	+23
<i>Rappel Décembre 2016</i>	17	28	44	28	
Arnaud MONTEBOURG	<b>13</b>	<b>51</b>	<b>34</b>	15	+18
<i>Rappel Décembre 2016</i>	14	33	49	18	
Jean-Marc AYRAULT	<b>14</b>	<b>49</b>	<b>32</b>	19	+5
<i>Rappel Décembre 2016</i>	10	44	35	21	
François BAYROU	<b>15</b>	<b>47</b>	<b>40</b>	13	+7
<i>Rappel Décembre 2016</i>	13	40	45	15	
Vincent PEILLON	<b>16</b>	<b>41</b>	<b>31</b>	28	-
Cécile DUFLLOT	<b>17</b>	<b>37</b>	<b>44</b>	19	+13
<i>Rappel Décembre 2016</i>	21	24	51	25	
Rama YADE	<b>18</b>	<b>33</b>	<b>44</b>	23	+4
<i>Rappel Décembre 2016</i>	16	29	48	23	
Nathalie KOSCIUSKO-MORIZET	<b>19</b>	<b>32</b>	<b>54</b>	14	+6
<i>Rappel Décembre 2016</i>	19	26	54	20	
Xavier BERTRAND	<b>20</b>	<b>29</b>	<b>46</b>	25	+2
<i>Rappel Décembre 2016</i>	18	27	43	30	
Jean-Pierre RAFFARIN	<b>21</b>	<b>29</b>	<b>52</b>	19	-2
<i>Rappel Décembre 2016</i>	15	31	54	15	
Bruno LE MAIRE	<b>22</b>	<b>27</b>	<b>47</b>	26	+12
<i>Rappel Décembre 2016</i>	24	15	63	22	
François FILLON	<b>23</b>	<b>23</b>	<b>71</b>	6	+2
<i>Rappel Décembre 2016</i>	22	21	76	3	
Valérie PECRESSE	<b>24</b>	<b>21</b>	<b>61</b>	18	+2
<i>Rappel Décembre 2016</i>	23	19	57	24	
François BAROIN	<b>25</b>	<b>19</b>	<b>49</b>	32	+6
<i>Rappel Décembre 2016</i>	25	13	53	34	
Jean-François COPE	<b>26</b>	<b>14</b>	<b>78</b>	8	+2
<i>Rappel Décembre 2016</i>	26	12	79	9	
Nicolas DUPONT-AIGNAN	<b>27</b>	<b>12</b>	<b>56</b>	32	+5
<i>Rappel Décembre 2016</i>	30	7	58	35	
Laurent WAUQUIEZ	<b>28</b>	<b>10</b>	<b>56</b>	34	=
<i>Rappel Décembre 2016</i>	27	10	53	37	
Marine LE PEN	<b>29</b>	<b>8</b>	<b>91</b>	1	+2
<i>Rappel Décembre 2016</i>	31	6	92	2	
Christian ESTROSI	<b>30</b>	<b>7</b>	<b>71</b>	22	-1
<i>Rappel Décembre 2016</i>	28	8	62	30	
Marion MARECHAL-LE PEN	<b>31</b>	<b>6</b>	<b>91</b>	3	+4
<i>Rappel Décembre 2016</i>	32	2	93	5	
Nicolas SARKOZY	<b>32</b>	<b>5</b>	<b>94</b>	1	-3
<i>Rappel Décembre 2016</i>	29	8	90	2	

## LE PALMARES DES LEADERS POLITIQUES (suite)

### SELON LES SYMPATHISANTS DES REPUBLICAINS

	Classement	Total Favorable %	Total Défavorable %	NSP %	Evolution Total Favorable
François FILLON	<b>1</b>	<b>85</b>	<b>12</b>	3	<b>+1</b>
<i>Rappel Décembre 2016</i>	1	84	13	3	
Alain JUPPE	<b>2</b>	<b>63</b>	<b>32</b>	5	<b>=</b>
<i>Rappel Décembre 2016</i>	2	63	33	4	
Jean-Pierre RAFFARIN	<b>3</b>	<b>58</b>	<b>27</b>	15	<b>+3</b>
<i>Rappel Décembre 2016</i>	5	55	32	13	
Nicolas SARKOZY	<b>4</b>	<b>54</b>	<b>42</b>	4	<b>+1</b>
<i>Rappel Décembre 2016</i>	6	53	45	2	
Emmanuel MACRON	<b>5</b>	<b>53</b>	<b>38</b>	9	<b>-5</b>
<i>Rappel Décembre 2016</i>	4	58	33	9	
Bruno LE MAIRE	<b>6</b>	<b>51</b>	<b>31</b>	18	<b>-9</b>
<i>Rappel Décembre 2016</i>	3	60	27	13	
Xavier BERTRAND	<b>7</b>	<b>47</b>	<b>28</b>	25	<b>-2</b>
<i>Rappel Décembre 2016</i>	8	49	27	24	
Nathalie KOSCIUSKO-MORIZET	<b>8</b>	<b>47</b>	<b>38</b>	15	<b>-1</b>
<i>Rappel Décembre 2016</i>	9	48	35	17	
François BAROIN	<b>9</b>	<b>41</b>	<b>25</b>	34	<b>-8</b>
<i>Rappel Décembre 2016</i>	7	49	25	26	
Valérie PECRESSE	<b>10</b>	<b>40</b>	<b>34</b>	26	<b>-2</b>
<i>Rappel Décembre 2016</i>	10	42	38	20	
Rama YADE	<b>11</b>	<b>38</b>	<b>41</b>	21	<b>+7</b>
<i>Rappel Décembre 2016</i>	15	31	48	21	
Jack LANG	<b>12</b>	<b>36</b>	<b>47</b>	17	<b>-3</b>
<i>Rappel Décembre 2016</i>	12	39	45	16	
Laurent WAUQUIEZ	<b>13</b>	<b>35</b>	<b>28</b>	37	<b>-4</b>
<i>Rappel Décembre 2016</i>	11	39	33	28	
Manuel VALLS	<b>14</b>	<b>29</b>	<b>67</b>	4	<b>+1</b>
<i>Rappel Décembre 2016</i>	18	28	70	2	
Anne HIDALGO	<b>15</b>	<b>28</b>	<b>53</b>	19	<b>=</b>
<i>Rappel Décembre 2016</i>	17	28	52	20	
François BAYROU	<b>16</b>	<b>28</b>	<b>59</b>	13	<b>-4</b>
<i>Rappel Décembre 2016</i>	14	32	58	10	
Christian ESTROSI	<b>17</b>	<b>26</b>	<b>46</b>	28	<b>-8</b>
<i>Rappel Décembre 2016</i>	13	34	39	27	
Arnaud MONTEBOURG	<b>18</b>	<b>26</b>	<b>57</b>	17	<b>-1</b>
<i>Rappel Décembre 2016</i>	20	27	58	15	
Jean-François COPE	<b>19</b>	<b>25</b>	<b>63</b>	12	<b>+1</b>
<i>Rappel Décembre 2016</i>	22	24	63	13	
Nicolas DUPONT-AIGNAN	<b>20</b>	<b>24</b>	<b>43</b>	33	<b>-4</b>
<i>Rappel Décembre 2016</i>	16	28	39	33	
Benoît HAMON	<b>21</b>	<b>24</b>	<b>57</b>	19	<b>+7</b>
<i>Rappel Décembre 2016</i>	28	17	59	24	
Michel SAPIN	<b>22</b>	<b>21</b>	<b>58</b>	21	<b>-6</b>
<i>Rappel Décembre 2016</i>	19	27	55	18	
Ségolène ROYAL	<b>23</b>	<b>21</b>	<b>72</b>	7	<b>=</b>
<i>Rappel Décembre 2016</i>	25	21	75	4	
Martine AUBRY	<b>24</b>	<b>20</b>	<b>68</b>	12	<b>-1</b>
<i>Rappel Décembre 2016</i>	24	21	74	5	
Jean-Luc MELENCHON	<b>25</b>	<b>18</b>	<b>71</b>	11	<b>-7</b>
<i>Rappel Décembre 2016</i>	21	25	65	10	
Marion MARECHAL-LE PEN	<b>26</b>	<b>18</b>	<b>72</b>	10	<b>-1</b>
<i>Rappel Décembre 2016</i>	27	19	70	11	
Marine LE PEN	<b>27</b>	<b>18</b>	<b>73</b>	9	<b>-5</b>
<i>Rappel Décembre 2016</i>	23	23	70	7	
Vincent PEILLON	<b>28</b>	<b>17</b>	<b>53</b>	30	<b>-</b>
Jean-Marc AYRAULT	<b>29</b>	<b>16</b>	<b>68</b>	16	<b>-4</b>
<i>Rappel Décembre 2016</i>	26	20	66	14	
Cécile DUFLOT	<b>30</b>	<b>15</b>	<b>65</b>	20	<b>-1</b>
<i>Rappel Décembre 2016</i>	30	16	71	13	
Najat VALLAUD-BELKACEM	<b>31</b>	<b>15</b>	<b>74</b>	11	<b>+1</b>
<i>Rappel Décembre 2016</i>	31	14	76	10	
Christiane TAUBIRA	<b>32</b>	<b>11</b>	<b>81</b>	8	<b>-6</b>
<i>Rappel Décembre 2016</i>	29	17	74	9	



## TABLEAUX DES RESULTATS

	A1. Jugement porté sur l'action de François Hollande en tant que Président de la République									Evolution S/t Favorable	Evolution S/t Défavorable
	TOTAL	%	Très favorable	Plutôt favorable	S/t Favorable	Plutôt défavorable	Très défavorable	S/t Défavorable	Nsp		
<b>ENSEMBLE</b> .....	<b>961</b>	<b>100,0</b>	<b>2,1</b>	<b>19,6</b>	<b>21,7</b>	<b>39,8</b>	<b>33,0</b>	<b>72,8</b>	<b>5,5</b>	<b>1,0</b>	<b>-2,9</b>
<b>Sexe</b>											
Homme .....	456	100,0	1,9	19,5	21,4	37,4	35,0	72,4	6,2	1,4	-4,3
Femme .....	505	100,0	2,2	19,7	22,0	42,0	31,2	73,2	4,8	0,7	-1,7
<b>Age</b>											
18 - 24 ans .....	103	100,0	1,9	15,4	17,3	42,5	18,6	61,1	21,6	-14,5	2,3
25 - 34 ans .....	149	100,0	1,4	18,6	20,0	45,8	28,5	74,3	5,7	2,3	-5,2
35 - 44 ans .....	166	100,0	1,6	15,9	17,4	42,1	37,1	79,2	3,4	1,2	-0,2
45 - 59 ans .....	251	100,0	2,2	20,1	22,3	38,5	37,2	75,7	2,0	1,4	-0,9
60 - 69 ans .....	158	100,0	4,1	19,8	23,9	35,6	36,2	71,8	4,3	5,3	-8,0
70 ans et plus .....	134	100,0	0,9	27,4	28,4	35,8	32,3	68,1	3,5	5,3	-5,1
--> ST Moins de 35 ans .....	252	100,0	1,6	17,3	18,9	44,5	24,4	68,9	12,2	-4,6	-2,1
--> ST 35 ans et plus .....	709	100,0	2,2	20,4	22,7	38,2	36,0	74,2	3,1	3,0	-3,2
<b>PCS Personne de référence du foyer</b>											
Agriculteur .....	19	100,0				68,1	31,9	100,0		0,0	0,0
Artisan Commerçant Chef d'entreprise .....	51	100,0		2,9	2,9	66,7	27,5	94,2	2,9	-22,1	24,7
Cadre supérieur .....	119	100,0	1,6	24,9	26,5	43,5	24,1	67,6	5,9	5,4	-9,9
Profession intermédiaire .....	146	100,0	2,4	20,5	22,9	40,1	29,3	69,4	7,7	-2,2	0,8
Employé .....	104	100,0	1,8	18,1	19,9	39,1	32,0	71,1	9,0	-7,2	0,9
Ouvrier .....	170	100,0	3,3	16,6	19,9	34,3	40,5	74,8	5,3	4,5	-5,8
Retraité .....	306	100,0	2,4	22,3	24,6	37,6	34,1	71,7	3,6	4,3	-6,0
Inactif .....	46	100,0		26,6	26,6	24,5	41,4	66,0	7,5	10,1	-5,9
<b>PCS Interviewé(e)</b>											
Agriculteur .....	17	100,0				63,5	36,5	100,0		-5,0	5,0
Artisan Commerçant Chef d'entreprise .....	33	100,0		4,5	4,5	55,8	37,1	92,9	2,6	-19,9	24,2
Cadre supérieur .....	95	100,0	2,0	28,2	30,2	38,5	27,4	65,9	3,9	8,9	-11,1
Profession intermédiaire .....	153	100,0	2,7	19,7	22,4	48,6	25,1	73,7	4,0	2,6	-1,0
Employé .....	140	100,0	2,0	14,9	16,9	41,7	39,3	81,0	2,1	-6,9	7,5
Ouvrier .....	130	100,0	1,6	19,2	20,8	31,9	40,8	72,7	6,5	5,1	-9,1
Retraité .....	275	100,0	2,6	22,1	24,8	36,8	34,3	71,1	4,2	3,2	-5,5
Inactif .....	120	100,0	1,7	19,7	21,3	35,4	27,0	62,5	16,2	-0,8	-6,8
<b>Statut de l'interviewé(e)</b>											
Salarié d'une entreprise publique .....	157	100,0	2,2	25,6	27,7	45,1	25,2	70,3	2,0	2,2	-1,8
Salarié d'une entreprise privée .....	277	100,0	1,9	17,8	19,7	37,6	36,5	74,1	6,2	3,5	-5,9
S/t Salariés .....	434	100,0	2,0	20,6	22,6	40,3	32,4	72,7	4,6	3,4	-4,8
A votre compte .....	63	100,0		11,6	11,6	61,9	24,6	86,5	1,9	-10,5	12,7
ST ACTIFS (hors chômeurs) .....	497	100,0	1,8	19,5	21,2	43,1	31,4	74,5	4,3	1,7	-2,7
ST INACTIFS (chômeurs inclus) .....	464	100,0	2,4	19,8	22,2	36,3	34,7	71,0	6,8	0,1	-3,0
<b>Région</b>											
Ile-de-France .....	166	100,0	3,1	19,0	22,1	43,9	29,9	73,9	4,0	-0,9	-0,9
Nord-Ouest .....	229	100,0	0,8	19,0	19,9	41,9	34,4	76,4	3,8	0,0	-0,4
Nord-Est .....	221	100,0	2,8	22,3	25,1	32,8	34,9	67,7	7,2	5,9	-8,1
Sud-Ouest .....	110	100,0	3,5	25,8	29,3	36,9	27,0	64,0	6,7	12,2	-13,9
Sud-Est .....	235	100,0	1,2	15,1	16,4	42,8	34,7	77,6	6,1	-6,5	3,3
ST Province .....	795	100,0	1,9	19,7	21,6	39,0	33,6	72,6	5,8	1,4	-3,3
<b>Revenu net mensuel du foyer</b>											
Moins de 1.200 € .....	103	100,0		17,3	17,3	41,5	35,8	77,3	5,4	-4,4	7,3
De 1.200 - 2.000 € .....	216	100,0	2,4	24,7	27,1	37,9	29,8	67,7	5,3	5,9	-9,0
De 2.000 - 3.000 € .....	232	100,0	1,9	17,5	19,4	43,6	32,4	76,0	4,5	-4,7	3,6
3.000 € et plus .....	351	100,0	1,3	19,5	20,8	38,0	35,4	73,4	5,8	2,8	-6,4
<b>Niveau d'études</b>											
Pas de diplôme .....	76	100,0		10,4	10,4	38,7	45,8	84,5	5,2	-18,2	20,3
BEPC/BEP/CAP/CEP .....	401	100,0	3,5	20,3	23,9	36,1	33,8	69,9	6,2	3,4	-6,3
Baccalauréat .....	154	100,0	1,6	13,5	15,0	45,6	32,2	77,8	7,2	0,5	-2,8
Au moins Bac +2 .....	323	100,0	0,9	24,2	25,1	42,0	29,5	71,5	3,4	2,2	-2,9
<b>Proximité politique</b>											
EXG .....	27	100,0		16,7	16,7	51,5	26,3	77,8	5,5	7,5	-2,1
PC FG .....	64	100,0	0,9	27,9	28,8	39,5	29,5	69,0	2,2	-1,0	1,8
PS .....	205	100,0	7,2	44,2	51,4	37,5	8,3	45,7	2,9	3,7	-4,1
Verts .....	53	100,0		31,0	31,0	50,3	14,0	64,3	4,7	-2,8	3,4
Modem .....	47	100,0		25,8	25,8	53,4	19,8	73,3	0,9	2,9	-0,5
UDI .....	37	100,0		4,1	4,1	48,3	47,6	95,9		-0,3	0,3
Les Républicains / UMP .....	217	100,0	1,0	6,6	7,5	37,8	51,3	89,1	3,4	0,9	-2,8
FN .....	125	100,0		7,0	7,0	36,6	51,2	87,8	5,2	-1,6	-3,6
Aucun parti .....	136	100,0		9,7	9,7	39,3	38,6	77,9	12,4	-5,4	-0,9
ST Sympath. Gauche (EXG-PC FG-PS-Verts) .....	349	100,0	4,4	37,1	41,5	40,9	14,4	55,3	3,2	3,3	-2,8
ST Sympath. Droite (UDI-Républicains) .....	254	100,0	0,8	6,2	7,0	39,3	50,8	90,1	2,9	0,6	-2,1
<b>Vote Présidentielle 2012 1er tour</b>											
JL Mélenchon .....	77	100,0	0,8	25,9	26,7	46,5	26,8	73,3		7,7	-4,3
F. Hollande .....	198	100,0	5,5	43,8	49,3	37,7	11,3	49,1	1,7	6,3	-5,6
F. Bayrou .....	63	100,0		23,4	23,4	50,3	20,8	71,1	5,5	8,2	-9,5
N. Sarkozy .....	188	100,0	1,1	4,7	5,8	36,8	55,8	92,6	1,6	2,4	-3,8
M. Le Pen .....	124	100,0		5,8	5,8	29,3	59,4	88,7	5,5	-3,0	-2,5
ST Expr. .....	691	100,0	2,3	21,3	23,6	39,0	34,8	73,8	2,6	3,5	-4,5
ST Non expr. .....	270	100,0	1,5	15,4	16,9	41,8	28,4	70,3	12,9	-5,1	0,9
<b>Vote Présidentielle 2012 2nd tour</b>											
François HOLLANDE .....	358	100,0	3,2	36,9	40,1	42,1	15,0	57,2	2,7	4,8	-5,3
Nicolas SARKOZY .....	335	100,0	1,5	6,5	7,9	36,2	52,6	88,8	3,3	2,8	-4,9
ST Expr. .....	693	100,0	2,4	22,2	24,5	39,2	33,2	72,5	3,0	3,8	-5,1
ST Non expr. .....	268	100,0	1,3	13,0	14,3	41,3	32,4	73,7	12,0	-6,2	2,8

	A2. Jugement porté sur l'action de Bernard Cazeneuve en tant que Premier ministre									Evolution S/t Favorable	Evolution S/t Défavorable
	TOTAL	%									
			Très favorable	Plutôt favorable	S/t Favorable	Plutôt défavorable	Très défavorable	S/t Défavorable	Nsp		
<b>ENSEMBLE</b> .....	<b>961</b>	<b>100,0</b>	<b>7,0</b>	<b>35,1</b>	<b>42,1</b>	<b>21,0</b>	<b>13,3</b>	<b>34,3</b>	<b>23,6</b>	<b>4,2</b>	<b>2,6</b>
<b>Sexe</b>											
Homme .....	456	100,0	5,7	38,7	44,4	18,7	14,5	33,2	22,4	4,6	2,3
Femme .....	505	100,0	8,2	31,9	40,0	23,1	12,2	35,3	24,6	3,7	2,9
<b>Age</b>											
18 - 24 ans .....	103	100,0		38,8	38,8	23,1	11,1	34,2	27,0	17,6	-2,0
25 - 34 ans .....	149	100,0	4,7	26,5	31,3	19,8	17,9	37,7	31,1	3,6	-4,7
35 - 44 ans .....	166	100,0	4,7	32,2	36,9	26,1	18,2	44,3	18,7	2,9	8,2
45 - 59 ans .....	251	100,0	5,6	30,8	36,3	21,6	15,8	37,4	26,2	-0,8	7,6
60 - 69 ans .....	158	100,0	13,4	35,9	49,3	26,8	7,1	33,9	16,8	-2,7	9,0
70 ans et plus .....	134	100,0	12,9	52,6	65,5	6,4	6,5	12,9	21,6	13,5	-9,6
--> ST Moins de 35 ans .....	252	100,0	2,8	31,5	34,3	21,1	15,1	36,3	29,4	9,3	-3,6
--> ST 35 ans et plus .....	709	100,0	8,5	36,4	44,9	20,9	12,7	33,6	21,5	2,3	4,8
<b>PCS Personne de référence du foyer</b>											
Agriculteur .....	19	100,0		8,7	8,7	50,0	19,9	69,9	21,3	-5,0	40,6
Artisan Commerçant Chef d'entreprise .....	51	100,0	1,0	31,0	32,0	30,5	4,0	34,5	33,5	0,1	1,8
Cadre supérieur .....	119	100,0	5,7	35,9	41,6	21,3	9,5	30,8	27,6	0,6	3,8
Profession intermédiaire .....	146	100,0	3,9	32,8	36,8	17,8	19,1	36,9	26,4	4,6	-2,2
Employé .....	104	100,0	9,7	25,2	34,9	21,4	15,6	37,0	28,0	-5,4	4,2
Ouvrier .....	170	100,0	2,9	32,9	35,8	20,9	21,7	42,6	21,5	8,7	9,3
Retraité .....	306	100,0	11,9	43,7	55,6	17,9	7,4	25,3	19,1	6,3	-1,6
Inactif .....	46	100,0	5,6	29,7	35,3	27,6	15,2	42,7	21,9	11,3	-1,1
<b>PCS Interviewé(e)</b>											
Agriculteur .....	17	100,0		10,0	10,0	42,8	22,8	65,6	24,4	-9,5	34,7
Artisan Commerçant Chef d'entreprise .....	33	100,0	1,5	23,4	24,9	31,0	8,5	39,6	35,5	-8,1	-4,8
Cadre supérieur .....	95	100,0	4,9	39,4	44,3	19,2	11,7	30,9	24,8	6,7	3,9
Profession intermédiaire .....	153	100,0	4,7	30,4	35,0	21,6	15,7	37,3	27,6	4,0	-3,6
Employé .....	140	100,0	7,9	27,2	35,1	22,6	19,7	42,2	22,6	1,6	2,7
Ouvrier .....	130	100,0	2,7	35,0	37,7	23,2	18,4	41,6	20,7	7,2	9,1
Retraité .....	275	100,0	13,7	42,6	56,4	17,6	7,3	24,9	18,7	1,9	3,2
Inactif .....	120	100,0	2,2	36,7	38,8	19,3	12,4	31,7	29,5	11,0	0,1
<b>Statut de l'interviewé(e)</b>											
Salarié d'une entreprise publique .....	157	100,0	5,4	37,5	42,9	22,1	10,2	32,2	24,9	9,8	-5,1
Salarié d'une entreprise privée .....	277	100,0	4,3	30,3	34,6	20,2	19,8	40,0	25,4	1,9	3,6
S/t Salariés .....	434	100,0	4,7	32,9	37,6	20,9	16,3	37,2	25,2	4,7	0,5
A votre compte .....	63	100,0	1,6	20,1	21,7	39,7	10,8	50,5	27,8	-6,9	10,6
ST ACTIFS (hors chômeurs) .....	497	100,0	4,3	31,3	35,6	23,3	15,6	38,9	25,5	3,2	1,8
ST INACTIFS (chômeurs inclus) .....	464	100,0	9,9	39,3	49,1	18,5	10,9	29,4	21,5	4,5	4,2
<b>Région</b>											
Ile-de-France .....	166	100,0	8,3	34,8	43,2	17,4	14,1	31,5	25,3	-0,5	0,6
Nord-Ouest .....	229	100,0	5,4	37,0	42,4	17,7	13,3	31,0	26,6	3,3	3,3
Nord-Est .....	221	100,0	6,8	43,9	50,7	20,4	13,8	34,2	15,1	14,9	-2,2
Sud-Ouest .....	110	100,0	12,6	19,9	32,5	22,7	18,2	40,8	26,6	2,5	7,8
Sud-Est .....	235	100,0	5,1	32,4	37,5	26,4	10,1	36,5	26,0	-1,0	5,4
ST Province .....	795	100,0	6,7	35,2	41,9	21,7	13,2	34,9	23,2	5,1	3,0
<b>Revenu net mensuel du foyer</b>											
Moins de 1.200 € .....	103	100,0	9,4	30,1	39,5	20,3	9,8	30,1	30,3	5,8	1,0
De 1.200 - 2.000 € .....	216	100,0	6,5	36,8	43,2	22,4	12,1	34,5	22,3	5,7	0,4
De 2.000 - 3.000 € .....	232	100,0	5,3	35,8	41,1	22,1	13,5	35,6	23,2	0,3	3,2
3.000 € et plus .....	351	100,0	6,1	35,4	41,5	21,7	15,0	36,7	21,8	1,7	6,2
<b>Niveau d'études</b>											
Pas de diplôme .....	76	100,0	4,1	22,2	26,3	21,1	17,0	38,1	35,5	-13,9	18,8
BEPC/BEP/CAP/CEP .....	401	100,0	7,3	37,3	44,6	18,0	14,9	32,9	22,5	4,7	-0,4
Baccalauréat .....	154	100,0	7,1	33,1	40,2	27,4	15,6	43,0	16,8	9,8	5,2
Au moins Bac +2 .....	323	100,0	6,9	35,7	42,6	21,9	9,7	31,6	25,8	3,8	2,6
<b>Proximité politique</b>											
EXG .....	27	100,0	5,3	30,9	36,3	22,9	20,7	43,6	20,1	25,2	-12,2
PC FG .....	64	100,0	2,8	38,7	41,5	23,1	10,8	33,9	24,6	1,8	4,8
PS .....	205	100,0	17,8	47,6	65,4	15,3	2,7	18,0	16,6	9,1	0,9
Verts .....	53	100,0	7,9	36,3	44,2	19,1	7,3	26,4	29,5	12,1	-5,6
Modem .....	47	100,0	9,3	36,5	45,9	21,2	11,1	32,4	21,7	-1,0	14,7
UDI .....	37	100,0	6,0	36,2	42,2	16,3	2,1	18,5	39,4	5,9	-16,2
Les Républicains / UMP .....	217	100,0	4,7	34,7	39,4	26,5	18,5	45,0	15,6	-5,2	13,9
FN .....	125	100,0	0,6	29,9	30,4	25,1	23,2	48,3	21,3	6,9	-8,8
Aucun parti .....	136	100,0	1,3	21,4	22,7	24,0	18,3	42,3	35,1	1,9	5,8
ST Sympath. Gauche (EXG-PC FG-PS-Verts) .....	349	100,0	12,5	43,0	55,5	17,9	6,3	24,2	20,3	10,9	-1,4
ST Sympath. Droite (UDI-Républicains) .....	254	100,0	4,9	34,9	39,8	25,0	16,2	41,2	19,0	-4,2	9,8
<b>Vote Présidentielle 2012 1er tour</b>											
JL Mélenchon .....	77	100,0	5,3	44,1	49,3	25,2	6,0	31,2	19,4	6,2	3,1
F. Hollande .....	198	100,0	17,8	49,1	66,9	12,5	3,8	16,3	16,8	14,2	-3,8
F. Bayrou .....	63	100,0	4,6	46,7	51,3	16,4	5,7	22,2	26,5	-5,1	8,8
N. Sarkozy .....	188	100,0	6,3	32,5	38,8	25,2	17,7	42,9	18,2	-3,7	8,6
M. Le Pen .....	124	100,0	0,6	24,5	25,1	27,9	26,2	54,1	20,8	3,1	-4,2
ST Expr. .....	691	100,0	8,2	38,2	46,5	21,4	12,5	33,8	19,7	4,2	1,1
ST Non expr. .....	270	100,0	3,8	27,1	31,0	20,1	15,4	35,5	33,5	3,6	6,2
<b>Vote Présidentielle 2012 2nd tour</b>											
François HOLLANDE .....	358	100,0	12,7	45,5	58,2	15,3	6,1	21,4	20,4	9,2	-1,6
Nicolas SARKOZY .....	335	100,0	4,4	30,5	34,8	25,2	20,2	45,4	19,7	-1,6	7,9
ST Expr. .....	693	100,0	8,7	38,2	46,9	20,1	12,9	33,0	20,1	4,0	3,0
ST Non expr. .....	268	100,0	2,7	27,1	29,8	23,3	14,3	37,7	32,6	4,8	1,5

	s31. Quel jugement portez-vous sur l'action de Martine AUBRY?										Evolution S/t Favorable	Evolution S/t Défavorable
	TOTAL	%	Très favorable	Plutôt favorable	S/t Favorable	Plutôt défavorable	Très défavorable	S/t Défavorable	Nsp			
<b>ENSEMBLE</b> .....	<b>961</b>	<b>100,0</b>	<b>4,3</b>	<b>31,2</b>	<b>35,5</b>	<b>26,7</b>	<b>20,0</b>	<b>46,7</b>	<b>17,8</b>	<b>1,6</b>	<b>-5,9</b>	
<b>Sexe</b>												
Homme .....	456	100,0	3,3	28,5	31,7	30,7	23,2	53,9	14,4	0,7	-4,5	
Femme .....	505	100,0	5,2	33,8	39,0	23,1	17,1	40,2	20,8	2,5	-7,2	
<b>Age</b>												
18 - 24 ans .....	103	100,0		29,6	29,6	26,2	11,9	38,1	32,3	-10,6	10,6	
25 - 34 ans .....	149	100,0	3,2	33,8	37,0	24,5	8,0	32,6	30,5	-1,9	-9,8	
35 - 44 ans .....	166	100,0	10,4	27,2	37,7	25,9	20,7	46,6	15,7	3,0	-8,8	
45 - 59 ans .....	251	100,0	4,8	32,9	37,6	27,1	22,8	49,9	12,5	3,8	-3,0	
60 - 69 ans .....	158	100,0	1,1	35,5	36,6	28,0	27,5	55,6	7,8	10,7	-11,5	
70 ans et plus .....	134	100,0	4,0	26,6	30,7	28,1	24,7	52,8	16,5	-1,8	-9,1	
--> ST Moins de 35 ans .....	252	100,0	1,9	32,1	33,9	25,2	9,6	34,8	31,2	-5,4	-1,4	
--> ST 35 ans et plus .....	709	100,0	5,1	30,9	36,1	27,2	23,7	50,9	13,0	4,2	-7,5	
<b>PCS Personne de référence du foyer</b>												
Agriculteur .....	19	100,0	19,9	12,2	32,1	34,6	20,7	55,4	12,5	-4,8	-7,8	
Artisan Commerçant Chef d'entreprise .....	51	100,0	3,4	23,5	26,9	47,0	19,1	66,1	7,0	-9,9	16,2	
Cadre supérieur .....	119	100,0	4,3	33,1	37,4	26,9	17,4	44,3	18,3	-4,2	-6,0	
Profession intermédiaire .....	146	100,0	5,3	34,5	39,8	22,9	16,6	39,6	20,7	4,8	-9,1	
Employé .....	104	100,0	4,0	37,4	41,4	16,8	19,0	35,8	22,8	6,3	-9,6	
Ouvrier .....	170	100,0	5,1	26,9	32,0	26,8	17,0	43,9	24,2	-1,1	-1,6	
Retraité .....	306	100,0	2,2	32,4	34,6	26,0	25,6	51,6	13,8	4,8	-11,7	
Inactif .....	46	100,0	6,9	27,3	34,2	38,9	14,7	53,6	12,2	1,2	12,2	
<b>PCS Interviewé(e)</b>												
Agriculteur .....	17	100,0	22,8	13,9	36,7	39,6	23,7	63,3		-2,1	15,6	
Artisan Commerçant Chef d'entreprise .....	33	100,0		27,2	27,2	44,0	21,7	65,7	7,1	3,5	-0,5	
Cadre supérieur .....	95	100,0	6,4	33,7	40,1	22,8	21,5	44,3	15,6	-7,1	-1,7	
Profession intermédiaire .....	153	100,0	6,2	35,7	41,8	23,8	13,3	37,2	21,0	8,0	-14,8	
Employé .....	140	100,0	5,1	34,1	39,2	19,9	18,3	38,2	22,6	6,2	-8,7	
Ouvrier .....	130	100,0	4,9	27,2	32,1	29,2	18,7	47,8	20,1	-7,1	5,1	
Retraité .....	275	100,0	1,9	31,5	33,5	27,9	26,5	54,4	12,2	6,1	-11,9	
Inactif .....	120	100,0	2,6	27,6	30,2	29,5	15,0	44,5	25,2	-4,7	2,1	
<b>Statut de l'interviewé(e)</b>												
Salarié d'une entreprise publique .....	157	100,0	3,9	36,2	40,1	23,1	14,2	37,3	22,6	0,0	-6,8	
Salarié d'une entreprise privée .....	277	100,0	6,3	31,2	37,5	22,4	22,2	44,6	17,8	3,4	-5,9	
S/t Salariés .....	434	100,0	5,4	33,0	38,5	22,7	19,3	42,0	19,6	2,4	-6,5	
A votre compte .....	63	100,0	1,8	29,2	31,0	42,0	17,4	59,3	9,7	-2,5	0,5	
ST ACTIFS (hors chômeurs) .....	497	100,0	5,0	32,5	37,5	25,1	19,0	44,2	18,3	1,7	-5,4	
ST INACTIFS (chômeurs inclus) .....	464	100,0	3,5	29,8	33,4	28,4	21,1	49,5	17,2	1,8	-6,8	
<b>Région</b>												
Ile-de-France .....	166	100,0	7,7	34,8	42,5	22,8	16,3	39,1	18,5	2,4	-10,5	
Nord-Ouest .....	229	100,0	1,8	29,9	31,7	23,4	27,0	50,4	17,9	0,1	-2,0	
Nord-Est .....	221	100,0	4,1	38,3	42,4	26,3	17,9	44,2	13,4	10,1	-8,9	
Sud-Ouest .....	110	100,0	6,8	23,9	30,7	30,5	14,6	45,1	24,2	-1,5	-8,8	
Sud-Est .....	235	100,0	3,3	26,8	30,1	31,3	20,4	51,7	18,2	-3,9	-2,2	
ST Province .....	795	100,0	3,6	30,5	34,1	27,5	20,8	48,3	17,6	1,5	-4,9	
<b>Revenu net mensuel du foyer</b>												
Moins de 1.200 € .....	103	100,0	5,6	28,2	33,9	35,3	16,0	51,3	14,9	-3,2	15,2	
De 1.200 - 2.000 € .....	216	100,0	3,3	30,2	33,5	30,2	14,9	45,0	21,4	-1,1	-8,6	
De 2.000 - 3.000 € .....	232	100,0	5,1	31,2	36,3	27,5	20,0	47,5	16,2	6,2	-8,0	
3.000 € et plus .....	351	100,0	4,4	30,8	35,3	23,5	24,9	48,4	16,4	-0,4	-7,4	
<b>Niveau d'études</b>												
Pas de diplôme .....	76	100,0	16,0	30,5	46,5	17,8	15,6	33,4	20,1	26,1	-10,3	
BEPC/BEP/CAP/CEP .....	401	100,0	2,3	29,9	32,1	28,9	20,3	49,2	18,7	1,4	-8,1	
Baccalauréat .....	154	100,0	1,5	33,9	35,5	27,6	19,4	47,0	17,6	3,2	0,2	
Au moins Bac +2 .....	323	100,0	5,3	32,3	37,5	25,9	20,6	46,5	16,0	-3,7	-4,1	
<b>Proximité politique</b>												
EXG .....	27	100,0	8,3	52,8	61,1	10,2	18,2	28,4	10,5	18,2	-6,9	
PC FG .....	64	100,0	7,9	49,9	57,8	12,8	11,0	23,9	18,4	0,3	-2,8	
PS .....	205	100,0	8,9	49,5	58,5	21,6	5,5	27,2	14,4	9,5	-11,0	
Verts .....	53	100,0	8,1	43,6	51,7	17,9	8,4	26,3	22,0	-0,9	-9,2	
Modem .....	47	100,0		24,1	24,1	34,3	21,8	56,1	19,9	-20,8	3,0	
UDI .....	37	100,0		6,5	6,5	47,3	39,0	86,3	7,3	-17,1	9,8	
Les Républicains / UMP .....	217	100,0	1,0	19,2	20,2	29,4	38,7	68,2	11,7	-0,4	-5,9	
FN .....	125	100,0	2,5	19,7	22,3	36,1	24,0	60,1	17,6	4,4	-7,8	
Aucun parti .....	136	100,0	4,0	24,3	28,2	30,1	14,8	44,9	26,9	0,8	-3,4	
ST Sympath. Gauche (EXG-PC FG-PS-Verts) .....	349	100,0	8,5	49,0	57,5	18,6	8,0	26,5	16,0	6,6	-8,4	
ST Sympath. Droite (UDI-Républicains) .....	254	100,0	0,8	17,3	18,2	32,0	38,8	70,8	11,0	-2,6	-3,4	
<b>Vote Présidentielle 2012 1er tour</b>												
JL Mélenchon .....	77	100,0	4,6	58,3	62,9	13,3	7,1	20,4	16,7	4,2	-13,6	
F. Hollande .....	198	100,0	11,2	43,6	54,8	22,6	10,4	33,0	12,2	0,4	-0,8	
F. Bayrou .....	63	100,0	1,3	25,8	27,1	37,6	22,4	60,0	12,9	-13,7	0,8	
N. Sarkozy .....	188	100,0	1,9	17,9	19,8	29,1	35,3	64,4	15,8	6,7	-15,7	
M. Le Pen .....	124	100,0		26,7	26,7	33,4	28,9	62,3	11,0	9,5	-11,8	
ST Expr. .....	691	100,0	4,8	33,2	38,0	26,9	21,3	48,2	13,9	3,0	-8,4	
ST Non expr. .....	270	100,0	3,0	26,3	29,2	26,3	16,7	43,0	27,7	-2,0	-0,1	
<b>Vote Présidentielle 2012 2nd tour</b>												
François HOLLANDE .....	358	100,0	8,4	45,5	53,8	20,4	10,4	30,8	15,4	-0,2	-5,5	
Nicolas SARKOZY .....	335	100,0	1,2	21,5	22,6	32,7	31,3	63,9	13,4	7,1	-10,3	
ST Expr. .....	693	100,0	4,9	33,9	38,7	26,3	20,5	46,8	14,4	3,3	-7,8	
ST Non expr. .....	268	100,0	2,7	24,5	27,2	27,7	18,8	46,4	26,4	-2,6	-0,9	

	s66. Quel jugement portez-vous sur l'action de Jean-Marc AYRAULT?										Evolution S/t Favorable	Evolution S/t Défavorable
	TOTAL	%	Très favorable	Plutôt favorable	S/t Favorable	Plutôt défavorable	Très défavorable	S/t Défavorable	Nsp			
<b>ENSEMBLE</b> .....	<b>961</b>	<b>100,0</b>	<b>1,7</b>	<b>26,0</b>	<b>27,8</b>	<b>31,4</b>	<b>16,2</b>	<b>47,6</b>	<b>24,6</b>	<b>1,3</b>	<b>-4,9</b>	
<b>Sexe</b>												
Homme .....	456	100,0	1,7	26,2	28,0	32,7	19,0	51,7	20,4	-0,7	-4,7	
Femme .....	505	100,0	1,7	25,9	27,6	30,3	13,7	44,0	28,4	3,1	-5,1	
<b>Age</b>												
18 - 24 ans .....	103	100,0	1,4	17,4	18,9	33,8	9,8	43,5	37,6	-3,8	7,4	
25 - 34 ans .....	149	100,0	2,1	22,4	24,6	25,1	10,5	35,6	39,8	0,1	-12,5	
35 - 44 ans .....	166	100,0	1,8	23,1	24,8	37,2	15,5	52,7	22,5	1,8	-6,5	
45 - 59 ans .....	251	100,0	2,0	25,5	27,5	28,5	21,9	50,4	22,1	0,2	-2,6	
60 - 69 ans .....	158	100,0	1,4	25,9	27,3	39,6	19,2	58,8	13,9	-6,3	1,9	
70 ans et plus .....	134	100,0	1,4	41,3	42,7	25,5	14,1	39,5	17,7	17,2	-15,9	
--> ST Moins de 35 ans .....	252	100,0	1,9	20,4	22,2	28,6	10,2	38,8	38,9	-1,5	-4,4	
--> ST 35 ans et plus .....	709	100,0	1,7	28,0	29,7	32,4	18,3	50,8	19,5	2,3	-5,1	
<b>PCS Personne de référence du foyer</b>												
Agriculteur .....	19	100,0		8,7	8,7	33,9	37,5	71,4	19,9	-16,1	-3,8	
Artisan Commerçant Chef d'entreprise .....	51	100,0	2,8	16,8	19,6	49,4	19,4	68,8	11,6	4,6	4,8	
Cadre supérieur .....	119	100,0		27,9	27,9	35,4	15,3	50,6	21,5	-10,7	0,9	
Profession intermédiaire .....	146	100,0	2,3	26,2	28,5	32,6	14,1	46,6	24,9	-2,4	-7,0	
Employé .....	104	100,0	4,0	18,5	22,5	24,4	14,4	38,8	38,7	-0,8	-4,4	
Ouvrier .....	170	100,0	1,3	20,8	22,1	25,5	16,2	41,7	36,2	9,4	-8,4	
Retraité .....	306	100,0	1,5	34,1	35,7	32,2	15,7	47,9	16,4	3,8	-7,2	
Inactif .....	46	100,0	2,0	20,3	22,3	29,7	19,9	49,7	28,0	5,3	3,1	
<b>PCS Interviewé(e)</b>												
Agriculteur .....	17	100,0		10,0	10,0	24,4	42,8	67,2	22,8	-16,2	7,0	
Artisan Commerçant Chef d'entreprise .....	33	100,0		16,1	16,1	41,4	29,5	71,0	12,9	0,7	7,1	
Cadre supérieur .....	95	100,0		31,0	31,0	38,8	15,9	54,6	14,3	-7,5	5,0	
Profession intermédiaire .....	153	100,0	2,5	24,3	26,8	34,6	12,2	46,8	26,3	-1,6	-6,2	
Employé .....	140	100,0	3,0	18,1	21,1	28,4	16,2	44,6	34,4	-3,0	-2,3	
Ouvrier .....	130	100,0	1,3	24,0	25,3	25,4	17,8	43,2	31,5	11,7	-13,0	
Retraité .....	275	100,0	1,7	34,6	36,3	31,8	16,0	47,8	15,9	5,0	-7,7	
Inactif .....	120	100,0	2,0	20,9	22,9	29,2	12,9	42,0	35,1	0,9	-4,1	
<b>Statut de l'interviewé(e)</b>												
Salarié d'une entreprise publique .....	157	100,0	3,5	29,8	33,3	27,8	12,3	40,1	26,5	3,7	-7,3	
Salarié d'une entreprise privée .....	277	100,0	1,3	20,5	21,8	32,5	19,0	51,5	26,7	-2,9	-2,4	
S/t Salariés .....	434	100,0	2,1	23,8	26,0	30,8	16,6	47,4	26,7	-0,3	-4,5	
A votre compte .....	63	100,0		17,3	17,3	39,9	30,2	70,2	12,6	0,9	4,3	
ST ACTIFS (hors chômeurs) .....	497	100,0	1,9	23,0	24,9	32,0	18,3	50,3	24,9	-0,4	-3,0	
ST INACTIFS (chômeurs inclus) .....	464	100,0	1,6	29,3	30,9	30,9	13,9	44,8	24,3	2,9	-6,8	
<b>Région</b>												
Ile-de-France .....	166	100,0	5,8	23,4	29,2	30,9	14,8	45,6	25,2	-3,3	-3,9	
Nord-Ouest .....	229	100,0	0,3	30,1	30,5	33,0	19,0	52,0	17,6	6,1	-0,8	
Nord-Est .....	221	100,0	1,3	29,7	31,1	26,5	16,6	43,1	25,9	2,9	-7,8	
Sud-Ouest .....	110	100,0		16,4	16,4	41,5	12,2	53,7	29,9	-10,2	-5,2	
Sud-Est .....	235	100,0	1,5	24,9	26,4	30,4	15,9	46,3	27,4	3,7	-6,6	
ST Province .....	795	100,0	0,9	26,6	27,5	31,6	16,5	48,1	24,5	2,3	-5,1	
<b>Revenu net mensuel du foyer</b>												
Moins de 1.200 € .....	103	100,0	0,6	28,8	29,4	26,1	14,6	40,7	30,0	6,5	6,2	
De 1.200 - 2.000 € .....	216	100,0	1,3	27,9	29,1	31,2	12,8	43,9	26,9	5,6	-8,1	
De 2.000 - 3.000 € .....	232	100,0	2,0	23,1	25,1	36,9	11,5	48,4	26,5	-1,7	-7,8	
3.000 € et plus .....	351	100,0	1,2	25,7	26,9	31,8	22,4	54,2	18,9	-2,6	-3,2	
<b>Niveau d'études</b>												
Pas de diplôme .....	76	100,0	1,8	18,4	20,2	18,3	11,4	29,7	50,1	0,4	-1,7	
BEPC/BEP/CAP/CEP .....	401	100,0	2,0	24,5	26,4	31,9	16,2	48,1	25,5	5,8	-9,3	
Baccalauréat .....	154	100,0	2,3	26,7	29,0	30,2	19,7	49,8	21,2	1,4	-0,5	
Au moins Bac +2 .....	323	100,0	0,8	29,3	30,1	35,0	15,8	50,7	19,1	-3,9	-0,5	
<b>Proximité politique</b>												
EXG .....	27	100,0		44,2	44,2	12,5	31,3	43,7	12,1	14,0	-9,1	
PC FG .....	64	100,0	2,4	36,8	39,2	34,3	6,5	40,8	20,0	8,6	-13,1	
PS .....	205	100,0	4,7	44,0	48,7	28,7	3,4	32,1	19,2	4,9	-2,7	
Verts .....	53	100,0	1,1	34,5	35,6	23,8	13,5	37,3	27,0	0,8	-4,7	
Modem .....	47	100,0		31,5	31,5	34,7	22,8	57,6	10,9	-4,4	1,6	
UDI .....	37	100,0	3,8	13,2	17,0	38,6	22,6	61,2	21,8	-6,7	-15,1	
Les Républicains / UMP .....	217	100,0		16,0	16,0	41,6	26,8	68,4	15,6	-4,3	2,5	
FN .....	125	100,0	1,2	19,8	21,0	32,7	18,5	51,2	27,8	4,1	-11,3	
Aucun parti .....	136	100,0	0,5	14,3	14,8	25,6	19,2	44,7	40,5	0,1	-7,3	
ST Sympath. Gauche (EXG-PC FG-PS-Verts) .....	349	100,0	3,4	41,3	44,6	27,7	7,7	35,4	20,0	6,4	-6,3	
ST Sympath. Droite (UDI-Républicains) .....	254	100,0	0,6	15,6	16,1	41,1	26,2	67,4	16,5	-4,4	0,7	
<b>Vote Présidentielle 2012 1er tour</b>												
JL Mélenchon .....	77	100,0		42,5	42,5	31,8	11,1	43,0	14,5	11,4	-11,8	
F. Hollande .....	198	100,0	4,9	41,6	46,5	26,5	7,4	33,8	19,7	1,0	-2,2	
F. Bayrou .....	63	100,0		41,7	41,7	37,9	12,0	49,9	8,3	4,2	1,6	
N. Sarkozy .....	188	100,0		20,6	20,6	33,8	28,2	61,9	17,5	1,4	-6,5	
M. Le Pen .....	124	100,0	1,2	14,4	15,6	37,9	19,2	57,2	27,2	-1,2	-10,9	
ST Expr. .....	691	100,0	1,6	29,4	31,1	33,2	16,8	50,0	18,9	1,4	-5,3	
ST Non expr. .....	270	100,0	2,0	17,3	19,3	26,9	14,7	41,5	39,2	0,6	-4,3	
<b>Vote Présidentielle 2012 2nd tour</b>												
François HOLLANDE .....	358	100,0	3,5	38,6	42,1	29,5	8,8	38,3	19,6	3,7	-6,1	
Nicolas SARKOZY .....	335	100,0		20,8	20,8	37,1	23,4	60,5	18,7	0,2	-4,5	
ST Expr. .....	693	100,0	1,8	30,0	31,8	33,2	15,9	49,0	19,1	2,0	-5,3	
ST Non expr. .....	268	100,0	1,6	15,7	17,3	27,0	17,0	44,0	38,7	-0,5	-3,6	

	s42. Quel jugement portez-vous sur l'action de François BAROIN?										Evolution S/t Favorable	Evolution S/t Défavorable
	TOTAL	%	Très favorable	Plutôt favorable	S/t Favorable	Plutôt défavorable	Très défavorable	S/t Défavorable	Nsp			
<b>ENSEMBLE</b> .....	<b>961</b>	<b>100,0</b>	<b>1,8</b>	<b>21,9</b>	<b>23,7</b>	<b>24,5</b>	<b>11,9</b>	<b>36,4</b>	<b>40,0</b>	<b>40,0</b>	<b>0,8</b>	<b>-3,7</b>
<b>Sexe</b>												
Homme .....	456	100,0	1,5	23,4	24,8	26,3	12,8	39,1	36,1	36,1	-0,3	-3,8
Femme .....	505	100,0	2,0	20,6	22,6	22,8	11,1	33,9	43,5	43,5	1,8	-3,6
<b>Age</b>												
18 - 24 ans .....	103	100,0		19,6	19,6	21,8	5,6	27,4	53,0	53,0	4,5	9,8
25 - 34 ans .....	149	100,0	1,5	12,1	13,5	12,1	13,4	25,5	61,0	61,0	-2,2	-9,6
35 - 44 ans .....	166	100,0		20,4	20,4	31,4	10,4	41,7	37,8	37,8	0,5	-5,2
45 - 59 ans .....	251	100,0	3,2	19,9	23,1	26,8	14,6	41,4	35,5	35,5	2,8	-0,7
60 - 69 ans .....	158	100,0	3,0	25,9	28,8	32,2	14,7	46,8	24,3	24,3	-2,7	-3,2
70 ans et plus .....	134	100,0	1,5	35,4	36,9	18,2	8,7	26,9	36,2	36,2	2,2	-11,0
--> ST Moins de 35 ans .....	252	100,0	0,9	15,1	16,0	16,1	10,2	26,3	57,7	57,7	0,5	-1,7
--> ST 35 ans et plus .....	709	100,0	2,1	24,3	26,4	27,5	12,5	40,0	33,7	33,7	0,9	-4,4
<b>PCS Personne de référence du foyer</b>												
Agriculteur .....	19	100,0		24,9	24,9			32,1	32,1	32,1	-6,6	-36,5
Artisan Commerçant Chef d'entreprise .....	51	100,0	2,7	29,4	32,1	28,9	14,5	43,4	24,6	24,6	5,5	13,1
Cadre supérieur .....	119	100,0	1,1	18,2	19,3	32,8	6,1	39,0	41,7	41,7	-2,2	-11,2
Profession intermédiaire .....	146	100,0		17,5	17,5	27,2	11,1	38,2	44,3	44,3	-4,7	5,2
Employé .....	104	100,0		21,7	21,7	19,7	15,1	34,8	43,6	43,6	2,0	-6,6
Ouvrier .....	170	100,0	3,3	14,6	18,0	18,0	13,3	31,3	50,8	50,8	7,4	-4,0
Retraité .....	306	100,0	2,2	29,5	31,6	26,5	10,8	37,3	31,1	31,1	0,0	-6,9
Inactif .....	46	100,0	4,2	13,1	17,3	21,1	13,3	34,4	48,3	48,3	2,6	11,8
<b>PCS Interviewé(e)</b>												
Agriculteur .....	17	100,0		28,4	28,4			36,7	36,7	36,7	-4,7	-16,7
Artisan Commerçant Chef d'entreprise .....	33	100,0	2,0	30,0	32,0	30,1	14,8	44,8	23,2	23,2	-1,6	11,3
Cadre supérieur .....	95	100,0	1,4	21,2	22,6	31,6	10,0	41,6	35,8	35,8	4,5	-14,2
Profession intermédiaire .....	153	100,0	0,5	16,7	17,2	26,6	9,9	36,5	46,3	46,3	-6,7	4,2
Employé .....	140	100,0		16,8	16,8	25,5	10,6	36,1	47,1	47,1	-0,7	-4,2
Ouvrier .....	130	100,0	2,6	13,9	16,5	16,6	16,3	32,9	50,6	50,6	4,3	-9,1
Retraité .....	275	100,0	2,4	30,8	33,2	26,1	11,5	37,6	29,1	29,1	1,1	-8,1
Inactif .....	120	100,0	3,5	20,1	23,6	21,6	9,3	31,0	45,5	45,5	6,3	9,1
<b>Statut de l'interviewé(e)</b>												
Salarié d'une entreprise publique .....	157	100,0	0,3	15,9	16,2	30,7	13,0	43,7	40,1	40,1	-5,9	0,2
Salarié d'une entreprise privée .....	277	100,0	1,3	18,2	19,5	22,3	13,1	35,5	45,0	45,0	3,6	-6,0
S/t Salariés .....	434	100,0	1,0	17,4	18,3	25,4	13,1	38,4	43,2	43,2	0,5	-3,6
A votre compte .....	63	100,0	1,0	23,7	24,7	27,0	12,5	39,5	35,8	35,8	-10,6	0,3
ST ACTIFS (hors chômeurs) .....	497	100,0	1,0	18,2	19,2	25,6	13,0	38,6	42,3	42,3	-0,5	-3,2
ST INACTIFS (chômeurs inclus) .....	464	100,0	2,6	25,9	28,5	23,3	10,7	34,0	37,5	37,5	1,8	-3,9
<b>Région</b>												
Ile-de-France .....	166	100,0	3,4	22,6	26,0	22,1	10,6	32,7	41,3	41,3	2,6	-10,2
Nord-Ouest .....	229	100,0	2,8	23,2	26,0	25,5	11,2	36,7	37,3	37,3	-1,9	0,2
Nord-Est .....	221	100,0	1,3	22,4	23,6	23,7	14,8	38,5	37,8	37,8	1,4	0,5
Sud-Ouest .....	110	100,0	0,7	17,8	18,5	26,7	11,5	38,2	43,3	43,3	-0,0	-4,6
Sud-Est .....	235	100,0	0,6	21,6	22,1	24,8	10,9	35,7	42,1	42,1	2,2	-6,4
ST Province .....	795	100,0	1,4	21,8	23,2	25,0	12,2	37,1	39,7	39,7	0,5	-2,3
<b>Revenu net mensuel du foyer</b>												
Moins de 1.200 € .....	103	100,0	2,2	19,0	21,2	15,1	15,6	30,8	48,0	48,0	-1,5	1,4
De 1.200 - 2.000 € .....	216	100,0	2,8	25,5	28,3	25,8	8,8	34,6	37,0	37,0	2,2	-0,9
De 2.000 - 3.000 € .....	232	100,0	1,6	22,1	23,8	23,0	11,8	34,8	41,4	41,4	2,1	-2,5
3.000 € et plus .....	351	100,0	1,3	20,7	22,1	29,2	13,4	42,6	35,3	35,3	-0,6	-7,2
<b>Niveau d'études</b>												
Pas de diplôme .....	76	100,0	4,5	6,8	11,3	7,4	15,3	22,7	66,0	66,0	-11,4	-9,7
BEPC/BEP/CAP/CEP .....	401	100,0	1,9	25,0	27,0	23,2	12,7	35,9	37,1	37,1	5,2	-2,5
Baccalauréat .....	154	100,0	0,5	24,0	24,5	25,2	10,8	36,0	39,4	39,4	3,7	0,1
Au moins Bac +2 .....	323	100,0	1,5	20,2	21,7	30,0	10,9	40,9	37,4	37,4	-3,2	-4,5
<b>Proximité politique</b>												
EXG .....	27	100,0		10,8	10,8	21,5	36,1	57,5	31,7	31,7	6,3	10,2
PC FG .....	64	100,0		11,6	11,6	36,2	29,8	66,1	22,3	22,3	7,2	7,2
PS .....	205	100,0	2,0	16,5	18,5	38,5	10,7	49,2	32,4	32,4	5,1	-3,6
Verts .....	53	100,0		20,3	20,3	25,4	11,6	36,9	42,8	42,8	4,5	-6,3
Modem .....	47	100,0	1,2	37,2	38,5	22,4	8,3	30,7	30,9	30,9	15,5	-22,0
UDI .....	37	100,0		42,6	42,6	17,0		17,0	40,4	40,4	14,6	-37,6
Les Républicains / UMP .....	217	100,0	3,8	37,0	40,7	20,5	4,7	25,2	34,1	34,1	-8,4	0,2
FN .....	125	100,0	1,0	15,5	16,5	21,6	19,3	40,9	42,6	42,6	-0,1	-0,7
Aucun parti .....	136	100,0	0,5	8,7	9,2	15,9	12,7	28,6	62,3	62,3	-1,6	-10,2
ST Sympath. Gauche (EXG-PC FG-PS-Verts) .....	349	100,0	1,2	15,7	16,9	34,7	16,3	51,0	32,1	32,1	5,8	-0,9
ST Sympath. Droite (UDI-Républicains) .....	254	100,0	3,2	37,8	41,0	20,0	4,0	24,0	35,0	35,0	-6,6	-3,1
<b>Vote Présidentielle 2012 1er tour</b>												
JL Mélenchon .....	77	100,0		15,7	15,7	29,3	24,5	53,8	30,5	30,5	7,0	-9,5
F. Hollande .....	198	100,0	1,9	16,7	18,6	35,7	16,0	51,7	29,7	29,7	3,5	-2,7
F. Bayrou .....	63	100,0		34,4	34,4	31,4	2,2	33,6	32,0	32,0	1,5	-16,4
N. Sarkozy .....	188	100,0	4,4	39,9	44,3	13,9	4,9	18,8	36,9	36,9	-7,5	-7,1
M. Le Pen .....	124	100,0		20,8	20,8	26,2	17,4	43,6	35,6	35,6	7,3	-4,0
ST Expr. .....	691	100,0	1,7	24,8	26,5	26,8	12,7	39,6	33,9	33,9	0,3	-5,3
ST Non expr. .....	270	100,0	1,9	14,5	16,4	18,5	9,7	28,2	55,4	55,4	1,8	-0,2
<b>Vote Présidentielle 2012 2nd tour</b>												
François HOLLANDE .....	358	100,0	1,8	18,3	20,1	33,3	16,2	49,5	30,3	30,3	6,6	-6,3
Nicolas SARKOZY .....	335	100,0	2,4	33,0	35,5	18,3	7,4	25,7	38,8	38,8	-4,1	-4,0
ST Expr. .....	693	100,0	2,1	25,4	27,6	26,1	12,0	38,0	34,4	34,4	1,4	-5,2
ST Non expr. .....	268	100,0	0,8	12,7	13,5	20,4	11,7	32,1	54,3	54,3	-0,5	0,2

	s6. Quel jugement portez-vous sur l'action de François BAYROU?										Evolution S/t Favorable	Evolution S/t Défavorable
	TOTAL	%	Très favorable	Plutôt favorable	S/t Favorable	Plutôt défavorable	Très défavorable	S/t Défavorable	Nsp			
<b>ENSEMBLE</b> .....	<b>961</b>	<b>100,0</b>	<b>2,8</b>	<b>33,5</b>	<b>36,3</b>	<b>30,9</b>	<b>15,2</b>	<b>46,1</b>	<b>17,6</b>	<b>0,6</b>	<b>-1,0</b>	
<b>Sexe</b>												
Homme .....	456	100,0	2,0	33,3	35,2	32,7	17,1	49,7	15,1	-3,3	1,5	
Femme .....	505	100,0	3,6	33,6	37,2	29,3	13,6	42,9	19,9	4,1	-3,2	
<b>Age</b>												
18 - 24 ans .....	103	100,0	0,9	39,5	40,4	28,6	6,6	35,2	24,4	10,6	0,5	
25 - 34 ans .....	149	100,0	2,4	42,1	44,4	13,8	11,9	25,8	29,8	8,8	-13,0	
35 - 44 ans .....	166	100,0	4,3	31,5	35,8	35,8	14,6	50,4	13,8	-8,5	6,1	
45 - 59 ans .....	251	100,0	1,7	29,5	31,2	35,7	16,2	51,8	17,0	-4,0	2,1	
60 - 69 ans .....	158	100,0	2,9	30,1	33,0	32,8	25,6	58,5	8,6	-1,5	-0,5	
70 ans et plus .....	134	100,0	4,9	33,1	38,0	34,5	12,2	46,7	15,3	5,9	-3,3	
--> ST Moins de 35 ans .....	252	100,0	1,8	41,0	42,8	19,9	9,8	29,6	27,6	9,6	-7,5	
--> ST 35 ans et plus .....	709	100,0	3,2	30,8	34,0	34,8	17,2	52,0	14,0	-2,6	1,3	
<b>PCS Personne de référence du foyer</b>												
Agriculteur .....	19	100,0		31,6	31,6	42,2	26,1	68,4		-48,0	48,0	
Artisan Commerçant Chef d'entreprise .....	51	100,0		42,7	42,7	42,8	9,6	52,4	4,9	6,9	1,9	
Cadre supérieur .....	119	100,0	2,3	38,1	40,3	31,9	6,5	38,4	21,3	-0,2	-11,1	
Profession intermédiaire .....	146	100,0	1,1	37,1	38,2	32,5	10,5	43,0	18,8	-0,4	-5,6	
Employé .....	104	100,0	2,8	37,9	40,6	24,3	13,7	37,9	21,4	3,4	0,5	
Ouvrier .....	170	100,0	4,1	24,9	29,0	26,0	19,7	45,7	25,3	-3,5	5,3	
Retraité .....	306	100,0	3,4	32,6	36,0	32,2	19,0	51,2	12,8	3,2	-4,1	
Inactif .....	46	100,0	5,3	27,8	33,1	30,1	16,6	46,7	20,2	10,5	10,6	
<b>PCS Interviewé(e)</b>												
Agriculteur .....	17	100,0		21,8	21,8	48,3	29,9	78,2		-43,2	56,7	
Artisan Commerçant Chef d'entreprise .....	33	100,0		44,1	44,1	40,2	13,1	53,3	2,6	12,8	-5,7	
Cadre supérieur .....	95	100,0	2,8	39,9	42,7	30,9	9,6	40,5	16,8	3,6	-9,3	
Profession intermédiaire .....	153	100,0	2,5	35,6	38,1	30,6	10,2	40,8	21,1	2,7	-7,8	
Employé .....	140	100,0	2,7	32,7	35,5	27,6	15,4	43,1	21,4	-0,6	5,7	
Ouvrier .....	130	100,0	2,2	26,8	29,0	29,7	17,4	47,2	23,8	-11,2	7,5	
Retraité .....	275	100,0	3,8	30,4	34,2	33,1	20,4	53,5	12,3	0,2	-0,8	
Inactif .....	120	100,0	2,8	39,4	42,2	26,4	10,2	36,6	21,2	13,8	-10,5	
<b>Statut de l'interviewé(e)</b>												
Salarié d'une entreprise publique .....	157	100,0	1,2	39,9	41,1	27,9	10,1	38,0	20,9	5,6	-7,8	
Salarié d'une entreprise privée .....	277	100,0	2,3	29,1	31,4	30,7	17,1	47,8	20,8	-3,8	0,9	
S/t Salariés .....	434	100,0	1,9	33,0	34,9	29,7	14,6	44,2	20,8	-0,3	-2,3	
A votre compte .....	63	100,0	3,0	37,5	40,5	42,5	6,9	49,3	10,2	-7,0	11,8	
ST ACTIFS (hors chômeurs) .....	497	100,0	2,0	33,6	35,6	31,3	13,6	44,9	19,5	-0,9	-0,7	
ST INACTIFS (chômeurs inclus) .....	464	100,0	3,6	33,3	36,9	30,5	17,0	47,5	15,6	2,2	-1,4	
<b>Région</b>												
Ile-de-France .....	166	100,0	6,0	39,7	45,7	24,5	10,2	34,7	19,6	5,1	-10,8	
Nord-Ouest .....	229	100,0	0,9	30,1	31,0	35,8	17,6	53,5	15,5	-2,1	4,6	
Nord-Est .....	221	100,0	2,0	33,5	35,5	26,5	16,2	42,7	21,8	3,2	-4,9	
Sud-Ouest .....	110	100,0	0,6	41,5	42,2	27,2	16,3	43,5	14,3	4,1	-0,3	
Sud-Est .....	235	100,0	4,1	28,5	32,7	36,5	15,0	51,5	15,8	-4,3	3,9	
ST Province .....	795	100,0	2,1	32,2	34,3	32,2	16,3	48,5	17,2	-0,4	1,1	
<b>Revenu net mensuel du foyer</b>												
Moins de 1.200 € .....	103	100,0	5,9	28,7	34,6	32,3	17,9	50,2	15,1	-5,4	21,5	
De 1.200 - 2.000 € .....	216	100,0	3,5	35,0	38,5	27,2	12,4	39,6	21,9	3,0	-6,4	
De 2.000 - 3.000 € .....	232	100,0	0,3	36,5	36,8	36,1	12,8	48,9	14,3	2,4	-2,4	
3.000 € et plus .....	351	100,0	2,5	33,2	35,7	30,8	16,5	47,3	17,0	-1,7	-4,3	
<b>Niveau d'études</b>												
Pas de diplôme .....	76	100,0	2,0	31,8	33,9	24,4	18,0	42,4	23,8	-9,2	11,9	
BEPC/BEP/CAP/CEP .....	401	100,0	3,5	28,6	32,1	31,7	18,2	49,9	17,9	-0,9	2,4	
Baccalauréat .....	154	100,0	2,0	34,2	36,2	31,9	13,6	45,5	18,3	-0,1	1,1	
Au moins Bac +2 .....	323	100,0	2,4	39,6	42,0	31,1	11,8	42,9	15,2	4,7	-8,1	
<b>Proximité politique</b>												
EXG .....	27	100,0	2,6	36,0	38,5	36,3	13,7	50,0	11,5	24,4	-21,5	
PC FG .....	64	100,0	1,0	33,0	34,0	35,4	11,8	47,2	18,8	-0,5	1,7	
PS .....	205	100,0	2,8	43,9	46,7	32,9	6,8	39,8	13,6	6,8	-5,1	
Verts .....	53	100,0	2,5	48,1	50,6	20,3	9,1	29,4	20,0	-6,5	-0,6	
Modem .....	47	100,0	12,0	73,5	85,4	11,5		11,5	3,0	5,2	-7,1	
UDI .....	37	100,0		25,5	25,5	51,3	8,3	59,6	14,8	-27,2	16,1	
Les Républicains / UMP .....	217	100,0	0,8	27,1	27,9	37,5	21,2	58,7	13,4	-3,5	0,4	
FN .....	125	100,0	4,0	24,1	28,0	29,1	26,0	55,1	16,9	0,2	4,1	
Aucun parti .....	136	100,0	2,2	20,1	22,2	26,3	18,9	45,1	32,7	-4,9	0,7	
ST Sympath. Gauche (EXG-PC FG-PS-Verts) .....	349	100,0	2,4	41,9	44,3	31,7	8,6	40,3	15,3	4,7	-4,3	
ST Sympath. Droite (UDI-Républicains) .....	254	100,0	0,7	26,9	27,6	39,5	19,3	58,8	13,6	-5,4	1,6	
<b>Vote Présidentielle 2012 1er tour</b>												
JL Mélenchon .....	77	100,0		38,9	38,9	39,9	10,6	50,5	10,7	4,1	-0,2	
F. Hollande .....	198	100,0	2,7	41,4	44,1	33,1	10,4	43,6	12,3	-4,9	2,7	
F. Bayrou .....	63	100,0	18,9	55,7	74,6	25,4		25,4		-8,2	10,0	
N. Sarkozy .....	188	100,0	0,4	27,1	27,5	29,6	26,5	56,1	16,4	-0,1	-8,9	
M. Le Pen .....	124	100,0		27,1	27,1	31,7	22,4	54,1	18,8	7,4	-8,0	
ST Expr. .....	691	100,0	2,7	35,6	38,4	31,9	15,8	47,7	13,9	-0,5	-2,8	
ST Non expr. .....	270	100,0	3,0	27,9	30,9	28,5	13,6	42,1	27,0	2,8	3,3	
<b>Vote Présidentielle 2012 2nd tour</b>												
François HOLLANDE .....	358	100,0	3,3	43,1	46,4	30,6	10,3	40,9	12,7	-1,6	-0,4	
Nicolas SARKOZY .....	335	100,0	2,1	29,9	31,9	33,1	20,8	53,9	14,2	2,6	-3,6	
ST Expr. .....	693	100,0	2,7	36,7	39,4	31,8	15,4	47,2	13,4	0,4	-2,0	
ST Non expr. .....	268	100,0	3,1	25,2	28,2	28,6	14,8	43,4	28,3	1,1	1,7	

	s15. Quel jugement portez-vous sur l'action de Xavier BERTRAND?										Evolution S/t Favorable	Evolution S/t Défavorable
	TOTAL	%	Très favorable	Plutôt favorable	S/t Favorable	Plutôt défavorable	Très défavorable	S/t Défavorable	Nsp			
<b>ENSEMBLE</b> .....	<b>961</b>	<b>100,0</b>	<b>2,4</b>	<b>28,3</b>	<b>30,7</b>	<b>24,1</b>	<b>12,2</b>	<b>36,3</b>	<b>33,0</b>	<b>1,1</b>	<b>-3,2</b>	
<b>Sexe</b>												
Homme .....	456	100,0	3,1	32,4	35,5	24,9	14,1	39,0	25,5	-0,5	-0,9	
Femme .....	505	100,0	1,8	24,6	26,5	23,3	10,5	33,8	39,7	2,5	-5,3	
<b>Age</b>												
18 - 24 ans .....	103	100,0	1,6	23,8	25,4	18,3	12,4	30,8	43,9	1,4	7,2	
25 - 34 ans .....	149	100,0	0,6	14,0	14,6	25,1	15,5	40,6	44,8	-5,3	2,1	
35 - 44 ans .....	166	100,0	4,3	22,0	26,3	25,2	14,8	40,1	33,6	0,0	-8,3	
45 - 59 ans .....	251	100,0	3,3	29,8	33,0	26,9	11,4	38,4	28,6	6,9	-2,6	
60 - 69 ans .....	158	100,0	1,6	37,2	38,8	27,1	13,7	40,8	20,4	-1,0	-3,3	
70 ans et plus .....	134	100,0	2,2	42,2	44,5	16,9	4,9	21,9	33,7	0,5	-11,6	
--> ST Moins de 35 ans .....	252	100,0	1,0	18,0	19,0	22,4	14,2	36,6	44,4	-2,6	4,2	
--> ST 35 ans et plus .....	709	100,0	3,0	31,9	34,9	24,7	11,5	36,2	28,9	2,4	-5,9	
<b>PCS Personne de référence du foyer</b>												
Agriculteur .....	19	100,0	5,8	19,1	24,9	8,7	12,2	20,9	54,2	1,3	-10,8	
Artisan Commerçant Chef d'entreprise .....	51	100,0	1,4	37,1	38,5	31,7	6,8	38,5	23,0	-1,8	10,0	
Cadre supérieur .....	119	100,0	1,6	22,7	24,3	32,3	9,4	41,7	34,0	-5,2	-7,5	
Profession intermédiaire .....	146	100,0	5,2	24,0	29,2	26,9	12,3	39,2	31,6	2,2	-5,6	
Employé .....	104	100,0	2,1	23,5	25,6	20,2	15,5	35,7	38,7	2,1	-1,0	
Ouvrier .....	170	100,0	2,6	22,4	24,9	17,8	15,6	33,4	41,6	5,5	-0,7	
Retraité .....	306	100,0	1,8	37,5	39,2	24,7	10,4	35,0	25,7	-0,2	-5,6	
Inactif .....	46	100,0	0,7	22,3	23,0	19,7	17,3	37,0	40,0	6,4	5,0	
<b>PCS Interviewé(e)</b>												
Agriculteur .....	17	100,0	6,6	21,8	28,4	10,0	13,9	23,9	47,7	3,6	9,3	
Artisan Commerçant Chef d'entreprise .....	33	100,0	4,5	45,7	45,7	29,7	5,9	35,5	18,7	1,2	3,9	
Cadre supérieur .....	95	100,0	2,6	22,0	24,6	36,7	10,6	47,3	28,1	-2,8	-4,7	
Profession intermédiaire .....	153	100,0	4,8	25,0	29,7	23,3	11,9	35,2	35,1	3,1	-10,6	
Employé .....	140	100,0	2,8	23,3	26,0	22,6	13,6	36,2	37,8	6,4	-3,0	
Ouvrier .....	130	100,0	1,6	25,9	27,5	14,6	17,7	32,4	40,1	2,7	-5,3	
Retraité .....	275	100,0	1,7	39,3	41,1	23,1	9,7	32,8	26,1	-1,5	-5,8	
Inactif .....	120	100,0	1,6	16,8	18,4	29,7	13,6	43,2	38,3	-2,2	12,8	
<b>Statut de l'interviewé(e)</b>												
Salarié d'une entreprise publique .....	157	100,0	2,6	19,5	22,1	28,5	14,6	43,1	34,8	0,1	-7,7	
Salarié d'une entreprise privée .....	277	100,0	3,4	27,1	30,5	21,6	14,1	35,7	33,8	5,8	-5,3	
S/t Salariés .....	434	100,0	3,1	24,4	27,5	24,1	14,3	38,4	34,1	3,6	-5,7	
A votre compte .....	63	100,0	1,8	32,9	34,6	29,3	12,2	41,4	23,9	-10,3	15,5	
ST ACTIFS (hors chômeurs) .....	497	100,0	2,9	25,5	28,4	24,8	14,0	38,8	32,8	2,4	-3,5	
ST INACTIFS (chômeurs inclus) .....	464	100,0	1,9	31,3	33,3	23,3	10,3	33,6	33,1	-0,9	-2,6	
<b>Région</b>												
Ile-de-France .....	166	100,0	2,8	24,2	27,0	24,3	14,4	38,7	34,4	-2,2	-4,0	
Nord-Ouest .....	229	100,0	0,6	32,2	32,8	26,1	11,9	38,0	29,2	0,8	2,0	
Nord-Est .....	221	100,0	6,0	34,3	40,2	21,5	12,9	34,4	25,4	6,2	-1,1	
Sud-Ouest .....	110	100,0	0,7	23,2	23,9	23,7	7,2	30,9	45,2	4,8	-17,7	
Sud-Est .....	235	100,0	1,5	24,1	25,6	24,5	12,7	37,2	37,1	-3,1	-3,0	
ST Province .....	795	100,0	2,4	29,1	31,5	24,0	11,8	35,8	32,7	1,7	-3,1	
<b>Revenu net mensuel du foyer</b>												
Moins de 1.200 € .....	103	100,0	2,2	26,9	29,1	16,6	13,4	30,0	40,9	4,7	-1,5	
De 1.200 - 2.000 € .....	216	100,0	3,0	25,9	28,9	25,7	12,3	38,0	33,1	-2,0	0,5	
De 2.000 - 3.000 € .....	232	100,0	1,1	30,3	31,4	26,4	9,8	36,2	32,4	3,7	-5,6	
3.000 € et plus .....	351	100,0	3,5	30,1	33,6	24,3	13,1	37,4	29,0	-1,6	-4,0	
<b>Niveau d'études</b>												
Pas de diplôme .....	76	100,0	1,6	24,7	26,3	13,6	10,2	23,9	49,8	0,6	-7,2	
BEPC/BEP/CAP/CEP .....	401	100,0	2,2	30,4	32,6	23,4	12,3	35,7	31,7	2,9	-3,9	
Baccalauréat .....	154	100,0	4,5	24,0	28,5	21,3	14,4	35,7	35,8	2,3	0,3	
Au moins Bac +2 .....	323	100,0	2,0	28,6	30,6	28,3	11,6	40,0	29,5	-1,7	-3,0	
<b>Proximité politique</b>												
EXG .....	27	100,0	2,9	29,0	32,0	16,6	29,6	46,2	21,8	25,8	-28,6	
PC FG .....	64	100,0	2,5	25,2	25,2	25,5	26,6	52,0	22,7	13,7	-5,5	
PS .....	205	100,0	2,8	26,4	29,2	35,9	9,5	45,4	25,3	2,2	2,2	
Verts .....	53	100,0	1,1	10,1	11,1	36,9	18,5	55,3	33,5	-21,6	17,1	
Modem .....	47	100,0	2,4	40,5	42,9	17,8	6,5	24,3	32,8	15,7	-25,3	
UDI .....	37	100,0	6,2	62,1	62,1	12,8	12,8	25,1	6,3	6,3	-13,1	
Les Républicains / UMP .....	217	100,0	5,1	42,3	47,4	19,9	8,1	28,0	24,6	-2,1	0,9	
FN .....	125	100,0	3,1	24,3	27,3	17,3	16,5	33,8	38,8	7,1	-14,4	
Aucun parti .....	136	100,0	0,2	11,4	11,6	21,3	14,2	35,5	52,9	-6,3	-4,9	
ST Sympath. Gauche (EXG-PC FG-PS-Verts) .....	349	100,0	2,0	23,9	26,0	32,6	15,6	48,2	25,8	3,1	0,1	
ST Sympath. Droite (UDI-Républicains) .....	254	100,0	4,4	45,2	49,5	18,9	6,9	25,8	24,7	-0,4	-1,2	
<b>Vote Présidentielle 2012 1er tour</b>												
JL Mélenchon .....	77	100,0	3,4	19,7	23,0	35,8	20,5	56,3	20,6	13,5	-8,0	
F. Hollande .....	198	100,0	1,9	26,6	28,5	36,9	10,3	47,2	24,4	-0,4	-1,0	
F. Bayrou .....	63	100,0	1,8	33,6	35,4	22,2	7,2	29,4	35,2	3,0	-4,1	
N. Sarkozy .....	188	100,0	5,9	46,9	52,8	15,8	5,3	21,2	26,1	-3,4	-5,8	
M. Le Pen .....	124	100,0	0,3	28,0	28,2	21,5	16,0	37,5	34,2	3,3	-11,8	
ST Expr. .....	691	100,0	2,8	32,1	34,9	26,2	11,1	37,3	27,8	1,4	-5,4	
ST Non expr. .....	270	100,0	1,6	18,5	20,1	18,7	15,1	33,8	46,1	-0,3	1,8	
<b>Vote Présidentielle 2012 2nd tour</b>												
François HOLLANDE .....	358	100,0	2,0	27,0	29,0	32,5	13,7	46,2	24,8	5,7	-4,5	
Nicolas SARKOZY .....	335	100,0	3,6	39,2	42,8	20,7	6,9	27,6	29,6	-1,9	-4,0	
ST Expr. .....	693	100,0	2,8	32,9	35,7	26,8	10,4	37,2	27,1	2,0	-4,3	
ST Non expr. .....	268	100,0	1,5	16,3	17,9	17,1	16,9	33,9	48,2	-1,4	-0,5	



	s17. Quel jugement portez-vous sur l'action de Jean-François COPE?										
	TOTAL	%	Très favorable	Plutôt favorable	S/t Favorable	Plutôt défavorable	Très défavorable	S/t Défavorable	Nsp	Evolution S/t Favorable	Evolution S/t Défavorable
<b>ENSEMBLE</b> .....	<b>961</b>	<b>100,0</b>	<b>2,0</b>	<b>18,2</b>	<b>20,2</b>	<b>30,7</b>	<b>34,7</b>	<b>65,4</b>	<b>14,4</b>	<b>4,2</b>	<b>-4,6</b>
<b>Sexe</b>											
Homme .....	456	100,0	2,1	15,5	17,6	29,7	40,3	70,0	12,4	-0,1	-1,4
Femme .....	505	100,0	1,8	20,7	22,6	31,5	29,7	61,2	16,2	8,1	-7,5
<b>Age</b>											
18 - 24 ans .....	103	100,0	1,6	25,7	27,3	25,8	21,6	47,4	25,3	-3,5	0,9
25 - 34 ans .....	149	100,0	2,4	24,1	26,4	23,1	29,2	52,3	21,2	11,1	-18,5
35 - 44 ans .....	166	100,0	1,9	18,9	20,8	27,8	36,7	64,5	14,7	4,1	-8,6
45 - 59 ans .....	251	100,0	2,0	12,2	14,2	34,2	40,8	75,0	10,9	2,8	3,2
60 - 69 ans .....	158	100,0	2,0	12,5	14,6	38,6	41,0	79,6	5,8	3,1	0,6
70 ans et plus .....	134	100,0	1,8	23,3	25,1	30,4	29,7	60,1	14,8	6,2	-8,4
--> ST Moins de 35 ans .....	252	100,0	2,0	24,7	26,8	24,2	26,1	50,3	22,9	5,2	-10,6
--> ST 35 ans et plus .....	709	100,0	1,9	15,9	17,9	32,9	37,8	70,7	11,4	3,9	-2,4
<b>PCS Personne de référence du foyer</b>											
Agriculteur .....	19	100,0		5,8	5,8	47,2	47,0	94,2		-12,1	12,1
Artisan Commerçant Chef d'entreprise .....	51	100,0	3,3	19,7	23,0	31,7	39,9	71,6	5,4	4,9	3,8
Cadre supérieur .....	119	100,0	1,4	13,0	14,3	31,7	39,2	70,8	14,8	6,0	-13,7
Profession intermédiaire .....	146	100,0	0,4	18,9	19,4	28,8	37,2	66,0	14,6	5,6	-10,5
Employé .....	104	100,0	5,4	20,3	25,7	27,0	26,0	52,9	21,3	9,7	-9,6
Ouvrier .....	170	100,0	0,7	20,2	21,0	25,4	31,6	57,0	22,1	0,4	-2,0
Retraité .....	306	100,0	1,6	18,4	20,0	34,6	35,4	69,9	10,1	4,3	-3,5
Inactif .....	46	100,0	6,8	20,3	27,2	27,6	31,9	59,6	13,3	2,1	15,9
<b>PCS Interviewé(e)</b>											
Agriculteur .....	17	100,0		6,6	6,6	39,6	53,8	93,4		6,6	6,9
Artisan Commerçant Chef d'entreprise .....	33	100,0	5,2	21,2	26,4	38,7	26,5	65,2	8,4	26,4	-23,1
Cadre supérieur .....	95	100,0		8,3	8,3	30,4	50,4	80,7	10,9	-1,5	-3,6
Profession intermédiaire .....	153	100,0	0,4	14,3	14,8	32,2	39,7	71,9	13,3	1,6	-3,9
Employé .....	140	100,0	4,0	25,3	29,3	25,4	27,9	53,3	17,4	12,6	-12,9
Ouvrier .....	130	100,0	0,9	21,0	21,9	24,3	33,6	57,9	20,2	-1,9	0,8
Retraité .....	275	100,0	1,8	17,0	18,8	35,6	35,4	71,0	10,1	3,6	-3,0
Inactif .....	120	100,0	4,0	23,5	27,4	27,2	23,2	50,4	22,2	2,5	-0,1
<b>Statut de l'interviewé(e)</b>											
Salarié d'une entreprise publique .....	157	100,0	0,4	16,8	17,2	27,7	40,1	67,8	15,0	6,3	-5,9
Salarié d'une entreprise privée .....	277	100,0	1,2	15,0	16,2	31,8	35,6	67,4	16,4	-1,9	-3,3
S/t Salariés .....	434	100,0	0,9	15,7	16,6	30,3	37,2	67,5	15,9	0,7	-4,1
A votre compte .....	63	100,0		18,2	18,2	38,4	38,0	76,4	5,5	11,1	-5,1
ST ACTIFS (hors chômeurs) .....	497	100,0	0,8	16,0	16,8	31,3	37,3	68,6	14,5	1,8	-4,0
ST INACTIFS (chômeurs inclus) .....	464	100,0	3,2	20,7	23,8	29,9	32,0	61,9	14,3	6,6	-4,8
<b>Région</b>											
Ile-de-France .....	166	100,0	2,7	18,5	21,2	29,7	35,0	64,8	14,1	-0,3	-4,1
Nord-Ouest .....	229	100,0	2,5	20,7	23,2	29,3	35,7	65,0	11,8	5,9	-4,5
Nord-Est .....	221	100,0	1,0	20,0	21,0	28,1	35,3	63,4	15,7	7,7	-6,4
Sud-Ouest .....	110	100,0		16,2	16,2	31,9	38,8	70,7	13,1	0,2	0,4
Sud-Est .....	235	100,0	2,8	15,0	17,7	34,4	31,2	65,7	16,6	4,3	-5,5
ST Province .....	795	100,0	1,8	18,2	20,0	30,9	34,7	65,5	14,5	5,1	-4,7
<b>Revenu net mensuel du foyer</b>											
Moins de 1.200 € .....	103	100,0	7,0	16,2	23,1	26,7	35,0	61,7	15,2	-2,0	18,2
De 1.200 - 2.000 € .....	216	100,0	2,3	28,4	30,7	24,3	26,6	50,9	18,4	9,3	-12,2
De 2.000 - 3.000 € .....	232	100,0		16,4	16,4	38,2	32,0	70,2	13,4	4,3	-6,0
3.000 € et plus .....	351	100,0	1,5	13,7	15,1	33,5	41,2	74,7	10,2	2,8	-5,3
<b>Niveau d'études</b>											
Pas de diplôme .....	76	100,0	6,3	21,6	27,9	21,9	24,5	46,3	25,8	1,9	4,1
BEPC/BEP/CAP/CEP .....	401	100,0	2,3	23,3	25,6	30,2	29,4	59,6	14,8	8,2	-6,9
Baccalauréat .....	154	100,0	1,0	20,8	21,8	32,4	32,2	64,6	13,6	6,0	-4,0
Au moins Bac +2 .....	323	100,0	1,0	8,7	9,6	33,1	45,6	78,7	11,7	-2,9	-1,3
<b>Proximité politique</b>											
EXG .....	27	100,0	5,5	16,3	21,7	17,6	52,5	70,2	8,1	17,3	-9,1
PC FG .....	64	100,0		14,0	14,0	21,0	53,2	74,2	11,8	6,0	-11,2
PS .....	205	100,0	1,6	13,0	14,5	35,5	42,4	77,9	7,6	3,1	-1,4
Verts .....	53	100,0	1,0	20,7	21,7	23,8	42,2	66,0	12,3	3,5	-0,8
Modem .....	47	100,0		18,3	18,3	33,7	44,5	78,2	3,5	2,2	-4,5
UDI .....	37	100,0	4,6	10,5	15,1	40,5	40,2	80,7	4,2	8,8	-8,6
Les Républicains / UMP .....	217	100,0	1,5	23,7	25,2	35,8	27,4	63,2	11,6	0,8	0,0
FN .....	125	100,0	2,7	26,5	29,2	29,7	23,8	53,5	17,3	6,5	-11,3
Aucun parti .....	136	100,0		12,7	12,7	26,2	33,6	59,7	27,6	5,1	-7,8
ST Sympath. Gauche (EXG-PC FG-PS-Verts) .....	349	100,0	1,5	14,6	16,1	29,7	45,2	74,8	9,1	4,8	-3,6
ST Sympath. Droite (UDI-Républicains) .....	254	100,0	2,0	21,8	23,8	36,5	29,2	65,7	10,5	0,6	0,7
<b>Vote Présidentielle 2012 1er tour</b>											
JL Mélenchon .....	77	100,0		20,7	20,7	23,7	49,6	73,3	6,0	13,8	-13,1
F. Hollande .....	198	100,0	0,7	10,1	10,8	34,7	47,3	82,1	7,2	1,6	-0,7
F. Bayrou .....	63	100,0	5,7	18,6	24,3	46,1	26,3	72,4	3,3	13,2	-11,6
N. Sarkozy .....	188	100,0	2,5	22,3	24,8	32,2	31,5	63,8	11,4	3,0	-4,2
M. Le Pen .....	124	100,0	3,9	22,7	26,6	27,0	28,6	55,6	17,9	12,6	-17,7
ST Expr. .....	691	100,0	2,1	17,3	19,4	32,4	38,2	70,6	10,0	5,5	-6,7
ST Non expr. .....	270	100,0	1,7	20,5	22,2	26,1	26,0	52,1	25,7	1,2	-0,3
<b>Vote Présidentielle 2012 2nd tour</b>											
François HOLLANDE .....	358	100,0	1,5	11,2	12,7	33,8	45,9	79,7	7,6	3,0	-3,9
Nicolas SARKOZY .....	335	100,0	2,8	24,2	27,0	34,2	27,0	61,2	11,8	4,2	-3,0
ST Expr. .....	693	100,0	2,1	17,5	19,6	34,0	36,8	70,7	9,6	3,6	-3,4
ST Non expr. .....	268	100,0	1,6	20,2	21,7	22,1	29,4	51,5	26,7	5,8	-7,4

	s41. Quel jugement portez-vous sur l'action de Cécile DUFLOT?										Evolution S/t Favorable	Evolution S/t Défavorable
	TOTAL	%	Très favorable	Plutôt favorable	S/t Favorable	Plutôt défavorable	Très défavorable	S/t Défavorable	Nsp			
<b>ENSEMBLE</b> .....	<b>961</b>	<b>100,0</b>	<b>1,7</b>	<b>21,7</b>	<b>23,3</b>	<b>26,6</b>	<b>23,5</b>	<b>50,1</b>	<b>26,5</b>	<b>1,0</b>	<b>-4,2</b>	
<b>Sexe</b>												
Homme .....	456	100,0	2,1	21,0	23,1	27,7	26,5	54,2	22,7	2,4	-6,3	
Femme .....	505	100,0	1,3	22,3	23,6	25,5	20,9	46,4	30,0	-0,2	-2,2	
<b>Age</b>												
18 - 24 ans .....	103	100,0		24,8	24,8	13,8	13,9	27,7	47,5	-4,5	3,0	
25 - 34 ans .....	149	100,0	0,6	22,8	23,4	24,6	11,3	35,9	40,7	-3,2	-7,8	
35 - 44 ans .....	166	100,0	4,2	25,2	29,4	27,0	17,8	44,9	25,8	6,7	-14,4	
45 - 59 ans .....	251	100,0	1,3	19,6	20,9	30,2	24,9	55,1	24,1	-1,3	1,4	
60 - 69 ans .....	158	100,0	0,7	20,6	21,2	31,2	35,6	66,8	11,9	3,2	-2,9	
70 ans et plus .....	134	100,0	2,8	18,9	21,6	25,7	34,9	60,7	17,7	4,7	-4,6	
--> ST Moins de 35 ans .....	252	100,0	0,4	23,6	24,0	20,2	12,4	32,6	43,4	-3,7	-3,4	
--> ST 35 ans et plus .....	709	100,0	2,1	21,0	23,1	28,8	27,5	56,3	20,5	2,7	-4,4	
<b>PCS Personne de référence du foyer</b>												
Agriculteur .....	19	100,0		31,3	31,3	24,3	12,0	36,3	32,4	13,4	-32,0	
Artisan Commerçant Chef d'entreprise .....	51	100,0		16,6	16,6	40,9	26,6	67,5	15,9	-3,4	10,6	
Cadre supérieur .....	119	100,0	3,2	22,7	25,8	30,6	16,1	46,7	27,5	-4,8	-10,5	
Profession intermédiaire .....	146	100,0	2,0	30,6	32,7	25,2	18,3	43,5	23,8	1,8	-5,7	
Employé .....	104	100,0	1,1	22,6	23,7	26,3	16,2	42,5	33,8	1,0	0,8	
Ouvrier .....	170	100,0	0,9	13,6	14,6	22,4	18,8	41,1	44,3	-3,3	-3,5	
Retraité .....	306	100,0	1,6	21,8	23,3	27,7	34,0	61,6	15,0	4,5	-4,9	
Inactif .....	46	100,0	3,6	19,5	23,1	14,3	25,9	40,2	36,7	6,3	3,5	
<b>PCS Interviewé(e)</b>												
Agriculteur .....	17	100,0		35,7	35,7	27,8	13,7	41,5	22,8	35,7	-30,5	
Artisan Commerçant Chef d'entreprise .....	33	100,0		11,0	11,0	37,7	38,5	76,3	12,7	0,8	4,7	
Cadre supérieur .....	95	100,0	4,0	25,2	29,1	31,6	18,4	49,9	20,9	-2,7	-8,2	
Profession intermédiaire .....	153	100,0	2,2	29,2	31,4	28,7	16,5	45,2	23,5	2,3	-5,9	
Employé .....	140	100,0	0,6	19,7	20,2	27,2	15,1	42,3	37,5	-1,6	-0,1	
Ouvrier .....	130	100,0	1,2	15,9	17,1	22,1	21,9	44,0	38,9	-3,0	-5,5	
Retraité .....	275	100,0	1,7	19,6	21,3	28,1	35,1	63,3	15,4	3,8	-4,8	
Inactif .....	120	100,0	1,4	23,8	25,2	17,2	19,0	36,2	38,6	-0,3	-0,0	
<b>Statut de l'interviewé(e)</b>												
Salarié d'une entreprise publique .....	157	100,0	2,2	25,6	27,9	28,9	12,3	41,2	30,9	-0,2	-5,0	
Salarié d'une entreprise privée .....	277	100,0	1,2	21,5	22,7	26,3	21,9	48,2	29,2	0,3	-4,6	
S/t Salariés .....	434	100,0	1,5	23,0	24,5	27,2	18,4	45,6	29,8	0,4	-5,1	
A votre compte .....	63	100,0	1,8	24,4	26,2	36,3	26,6	62,9	11,0	13,9	-14,6	
ST ACTIFS (hors chômeurs) .....	497	100,0	1,6	23,2	24,8	28,4	19,5	47,8	27,4	1,8	-5,6	
ST INACTIFS (chômeurs inclus) .....	464	100,0	1,7	20,1	21,8	24,6	27,9	52,5	25,6	0,3	-2,7	
<b>Région</b>												
Ile-de-France .....	166	100,0	3,3	25,3	28,6	20,4	24,9	45,3	26,1	-2,8	-1,6	
Nord-Ouest .....	229	100,0	0,8	20,8	21,6	33,9	26,0	59,9	18,4	4,1	1,6	
Nord-Est .....	221	100,0	1,7	22,2	23,9	24,1	23,4	47,5	28,6	2,7	-4,4	
Sud-Ouest .....	110	100,0	1,9	17,0	18,9	28,5	23,2	51,6	29,5	-2,8	-9,6	
Sud-Est .....	235	100,0	1,2	21,7	22,9	25,1	20,5	45,7	31,5	0,9	-8,8	
ST Province .....	795	100,0	1,3	20,9	22,2	27,8	23,3	51,1	26,6	1,8	-4,7	
<b>Revenu net mensuel du foyer</b>												
Moins de 1.200 € .....	103	100,0	2,8	20,6	23,5	19,7	28,4	48,1	28,4	0,4	14,2	
De 1.200 - 2.000 € .....	216	100,0	2,0	21,2	23,2	28,4	17,8	46,2	30,6	-2,5	-1,9	
De 2.000 - 3.000 € .....	232	100,0	2,0	24,8	26,8	31,6	18,0	49,6	23,6	8,6	-12,0	
3.000 € et plus .....	351	100,0	1,1	22,2	23,3	25,3	29,3	54,6	22,1	-1,8	-4,6	
<b>Niveau d'études</b>												
Pas de diplôme .....	76	100,0	4,8	17,8	22,6	13,9	15,7	29,6	47,7	10,2	-26,2	
BEPC/BEP/CAP/CEP .....	401	100,0	1,3	20,4	21,7	26,0	24,8	50,8	27,4	0,4	-1,1	
Baccalauréat .....	154	100,0	1,6	22,1	23,7	27,3	22,4	49,7	26,6	6,0	-1,1	
Au moins Bac +2 .....	323	100,0	1,4	24,0	25,4	30,2	24,2	54,4	20,2	-2,0	-4,3	
<b>Proximité politique</b>												
EXG .....	27	100,0	2,1	39,0	41,1	17,7	15,1	32,7	26,1	2,8	-14,5	
PC FG .....	64	100,0	1,7	40,9	42,6	24,3	12,7	37,0	20,4	-5,4	6,5	
PS .....	205	100,0	3,3	33,5	36,7	32,4	12,1	44,6	18,7	12,1	-6,2	
Verts .....	53	100,0	4,2	41,5	45,7	19,8	12,4	32,2	22,1	1,0	-6,3	
Modem .....	47	100,0	3,9	25,8	29,7	32,6	20,4	53,1	17,2	1,5	-5,8	
UDI .....	37	100,0		6,3	6,3	35,2	44,4	79,6	14,1	-18,0	3,9	
Les Républicains / UMP .....	217	100,0	0,2	14,6	14,9	24,3	41,1	65,4	19,7	-1,3	-5,4	
FN .....	125	100,0	1,2	14,5	15,7	29,3	28,8	58,2	26,1	4,9	-1,7	
Aucun parti .....	136	100,0	1,0	6,7	7,8	25,0	18,1	43,2	49,0	-6,3	-6,7	
ST Sympath. Gauche (EXG-PC FG-PS-Verts) .....	349	100,0	3,0	36,5	39,5	27,9	12,5	40,4	20,1	5,1	-3,5	
ST Sympath. Droite (UDI-Républicains) .....	254	100,0	0,2	13,4	13,6	25,9	41,6	67,5	18,9	-3,2	-3,7	
<b>Vote Présidentielle 2012 1er tour</b>												
JL Mélenchon .....	77	100,0		50,2	50,2	19,0	17,9	36,9	12,8	8,4	-1,4	
F. Hollande .....	198	100,0	2,6	30,0	32,7	35,6	16,6	52,2	15,1	3,4	3,0	
F. Bayrou .....	63	100,0	2,9	24,4	27,3	36,8	24,7	61,5	11,2	12,5	-10,4	
N. Sarkozy .....	188	100,0	0,3	12,5	12,8	23,7	39,7	63,4	23,8	-0,8	-12,5	
M. Le Pen .....	124	100,0		14,0	14,0	25,6	32,2	57,8	28,2	0,7	-8,1	
ST Expr. .....	691	100,0	1,3	23,9	25,2	28,8	26,4	55,2	19,6	2,6	-5,6	
ST Non expr. .....	270	100,0	2,5	16,0	18,6	20,8	16,3	37,0	44,4	-3,1	-1,5	
<b>Vote Présidentielle 2012 2nd tour</b>												
François HOLLANDE .....	358	100,0	2,8	34,7	37,5	30,0	16,6	46,6	15,8	6,5	-4,5	
Nicolas SARKOZY .....	335	100,0	0,5	13,0	13,5	29,2	34,3	63,5	23,0	-2,2	-4,4	
ST Expr. .....	693	100,0	1,7	24,2	25,9	29,6	25,1	54,8	19,3	2,3	-4,5	
ST Non expr. .....	268	100,0	1,5	15,1	16,7	18,6	19,4	38,0	45,3	-2,3	-3,3	

	s61. Quel jugement portez-vous sur l'action de Nicolas DUPONT-AIGNAN?										Evolution S/t Favorable	Evolution S/t Défavorable
	TOTAL	%	Très favorable	Plutôt favorable	S/t Favorable	Plutôt défavorable	Très défavorable	S/t Défavorable	Nsp			
<b>ENSEMBLE</b> .....	<b>961</b>	<b>100,0</b>	<b>2,1</b>	<b>13,3</b>	<b>15,4</b>	<b>27,0</b>	<b>19,8</b>	<b>46,8</b>	<b>37,8</b>		<b>-2,6</b>	<b>0,1</b>
<b>Sexe</b>												
Homme .....	456	100,0	2,1	15,3	17,3	30,7	23,8	54,5	28,2		-4,0	6,2
Femme .....	505	100,0	2,2	11,4	13,6	23,7	16,2	39,9	46,6		-1,3	-5,5
<b>Age</b>												
18 - 24 ans .....	103	100,0	1,6	12,5	14,1	23,2	13,9	37,1	48,8		0,0	2,2
25 - 34 ans .....	149	100,0	1,2	12,4	13,6	22,7	15,6	38,3	48,2		-0,1	-5,8
35 - 44 ans .....	166	100,0	1,0	9,7	10,7	26,8	18,4	45,2	44,1		-3,6	-9,2
45 - 59 ans .....	251	100,0	2,2	14,5	16,7	26,0	24,4	50,4	32,9		1,2	2,5
60 - 69 ans .....	158	100,0	0,8	13,9	14,7	29,0	29,6	58,6	26,7		-10,9	9,5
70 ans et plus .....	134	100,0	6,3	16,2	22,4	34,5	10,7	45,2	32,4		-3,7	1,0
--> ST Moins de 35 ans .....	252	100,0	1,4	12,4	13,8	22,9	14,9	37,8	48,4		-0,1	-2,5
--> ST 35 ans et plus .....	709	100,0	2,4	13,6	15,9	28,5	21,6	50,0	34,0		-3,5	1,0
<b>PCS Personne de référence du foyer</b>												
Agriculteur .....	19	100,0		27,1	27,1	19,1	18,4	37,5	35,5		14,8	-18,6
Artisan Commerçant Chef d'entreprise .....	51	100,0		17,1	17,1	27,0	18,9	45,9	36,9		-0,8	2,4
Cadre supérieur .....	119	100,0		8,2	8,2	30,6	24,0	54,6	37,1		-3,5	-8,5
Profession intermédiaire .....	146	100,0	1,1	10,6	11,7	28,7	22,5	51,2	37,1		-5,7	4,2
Employé .....	104	100,0	3,1	10,7	13,8	21,4	19,2	40,6	45,6		-2,1	2,6
Ouvrier .....	170	100,0	2,3	13,5	15,8	19,1	17,6	36,7	47,5		4,0	-3,1
Retraité .....	306	100,0	3,2	15,1	18,4	32,0	19,2	51,2	30,4		-7,1	4,1
Inactif .....	46	100,0	3,6	17,0	20,5	24,2	15,8	40,0	39,5		4,4	-6,4
<b>PCS Interviewé(e)</b>												
Agriculteur .....	17	100,0		16,6	16,6	21,8	21,0	42,8	40,5		3,7	-16,2
Artisan Commerçant Chef d'entreprise .....	33	100,0		26,8	26,8	30,9	19,8	50,8	22,4		0,4	0,4
Cadre supérieur .....	95	100,0		6,7	6,7	34,5	24,3	58,8	34,5		-7,5	-0,9
Profession intermédiaire .....	153	100,0	0,3	10,5	10,8	30,2	23,0	53,2	36,0		-5,5	5,7
Employé .....	140	100,0	3,5	11,9	15,4	20,3	15,1	35,4	49,2		5,2	-3,5
Ouvrier .....	130	100,0	1,3	14,4	15,8	19,1	20,8	39,9	44,3		1,9	-7,5
Retraité .....	275	100,0	3,6	15,7	19,3	31,8	20,6	52,4	28,3		-7,4	5,9
Inactif .....	120	100,0	2,7	12,6	15,4	22,1	14,6	36,7	47,9		-1,0	-4,6
<b>Statut de l'interviewé(e)</b>												
Salarié d'une entreprise publique .....	157	100,0	1,2	15,7	16,9	22,8	21,5	44,3	38,8		7,1	-3,4
Salarié d'une entreprise privée .....	277	100,0	0,8	11,4	12,2	26,3	22,8	49,1	38,7		-3,0	-0,2
S/t Salariés .....	434	100,0	0,9	12,9	13,9	25,0	22,4	47,4	38,8		0,4	-1,4
A votre compte .....	63	100,0		16,5	16,5	33,1	17,0	50,1	33,4		-13,1	-0,4
ST ACTIFS (hors chômeurs) .....	497	100,0	0,8	13,4	14,2	26,0	21,7	47,7	38,1		-0,9	-1,2
ST INACTIFS (chômeurs inclus) .....	464	100,0	3,5	13,1	16,6	28,1	17,8	45,9	37,5		-4,9	1,8
<b>Région</b>												
Ile-de-France .....	166	100,0	5,2	11,9	17,1	29,4	17,1	46,4	36,5		-11,8	5,3
Nord-Ouest .....	229	100,0	0,6	12,2	12,8	31,4	24,5	56,0	31,3		-4,2	9,1
Nord-Est .....	221	100,0	2,2	17,7	19,8	19,2	21,6	40,9	39,3		6,4	-8,6
Sud-Ouest .....	110	100,0		6,7	6,7	32,1	16,4	48,5	44,8		-12,7	-0,7
Sud-Est .....	235	100,0	2,4	14,2	16,6	26,0	17,0	43,0	40,4		1,6	-3,9
ST Province .....	795	100,0	1,5	13,5	15,0	26,5	20,4	46,9	38,1		-0,7	-1,0
<b>Revenu net mensuel du foyer</b>												
Moins de 1.200 € .....	103	100,0	3,6	9,7	13,3	21,5	20,7	42,2	44,5		-5,9	10,2
De 1.200 - 2.000 € .....	216	100,0	3,7	13,7	17,4	29,1	11,3	40,3	42,3		-3,5	-4,8
De 2.000 - 3.000 € .....	232	100,0	1,3	17,4	18,6	27,9	19,5	47,4	34,0		2,2	-1,0
3.000 € et plus .....	351	100,0	1,1	12,2	13,3	29,7	25,0	54,8	31,9		-4,8	1,3
<b>Niveau d'études</b>												
Pas de diplôme .....	76	100,0	5,7	6,2	11,9	15,1	10,2	25,2	62,9		-4,1	2,3
BEPC/BEP/CAP/CEP .....	401	100,0	2,5	14,1	16,7	27,3	17,6	44,8	38,5		-2,0	-1,1
Baccalauréat .....	154	100,0	2,5	17,8	20,4	27,9	18,5	46,3	33,3		1,9	4,4
Au moins Bac +2 .....	323	100,0	0,6	11,6	12,1	29,2	25,7	54,9	32,9		-5,4	1,3
<b>Proximité politique</b>												
EXG .....	27	100,0	2,6	13,9	16,5	14,3	38,2	52,5	31,0		-1,2	-1,6
PC FG .....	64	100,0		10,2	10,2	31,5	37,3	68,8	21,0		-5,5	4,6
PS .....	205	100,0	1,7	10,5	12,2	30,3	25,7	56,0	31,9		4,7	-1,7
Verts .....	53	100,0		5,4	5,4	25,9	27,5	53,4	41,2		-15,0	5,6
Modem .....	47	100,0	2,9	17,1	20,1	41,5	25,6	67,1	12,8		7,5	9,5
UDI .....	37	100,0	2,7	15,5	18,3	29,9	19,9	49,7	32,0		-8,6	1,8
Les Républicains / UMP .....	217	100,0	3,2	20,9	24,1	31,2	11,8	43,0	32,9		-3,6	4,3
FN .....	125	100,0	4,0	16,0	20,0	22,9	13,9	36,8	43,3		-8,1	1,7
Aucun parti .....	136	100,0		7,9	7,9	19,0	16,8	35,8	56,3		-3,2	-13,9
ST Sympath. Gauche (EXG-PC FG-PS-Verts) .....	349	100,0	1,2	9,9	11,1	28,6	29,1	57,6	31,2		-1,3	0,6
ST Sympath. Droite (UDI-Républicains) .....	254	100,0	3,1	20,1	23,2	31,0	13,0	44,0	32,8		-4,4	4,6
<b>Vote Présidentielle 2012 1er tour</b>												
JL Mélenchon .....	77	100,0		7,5	7,5	26,6	33,3	59,9	32,7		-6,4	-1,2
F. Hollande .....	198	100,0	1,7	7,6	9,3	31,5	31,7	63,2	27,5		1,1	6,6
F. Bayrou .....	63	100,0	1,3	17,3	18,6	44,2	11,0	55,1	26,3		-3,6	5,6
N. Sarkozy .....	188	100,0	4,3	15,9	20,2	31,9	15,8	47,7	32,1		-7,3	1,3
M. Le Pen .....	124	100,0	1,7	19,5	21,2	20,8	14,9	35,7	43,1		-8,9	-5,9
ST Expr. .....	691	100,0	2,1	14,3	16,4	29,5	22,0	51,4	32,1		-4,3	0,4
ST Non expr. .....	270	100,0	2,2	10,5	12,7	20,8	14,3	35,0	52,3		1,2	-1,4
<b>Vote Présidentielle 2012 2nd tour</b>												
François HOLLANDE .....	358	100,0	2,4	11,7	14,1	27,1	28,3	55,4	30,5		1,7	-2,3
Nicolas SARKOZY .....	335	100,0	2,1	17,0	19,1	31,2	14,3	45,5	35,4		-10,0	6,7
ST Expr. .....	693	100,0	2,3	14,3	16,5	29,1	21,5	50,6	32,8		-4,0	2,0
ST Non expr. .....	268	100,0	1,7	10,6	12,3	21,7	15,3	37,0	50,7		1,0	-5,0

	s62. Quel jugement portez-vous sur l'action de Christian ESTROSI?										Evolution S/t Favorable	Evolution S/t Défavorable
	TOTAL	%	Très favorable	Plutôt favorable	S/t Favorable	Plutôt défavorable	Très défavorable	S/t Défavorable	Nsp			
<b>ENSEMBLE</b> .....	<b>961</b>	<b>100,0</b>	<b>2,0</b>	<b>13,0</b>	<b>15,0</b>	<b>25,8</b>	<b>26,5</b>	<b>52,3</b>	<b>32,7</b>		<b>-1,3</b>	<b>0,8</b>
<b>Sexe</b>												
Homme .....	456	100,0	3,0	14,4	17,4	26,8	32,2	59,0	23,7		-2,8	3,5
Femme .....	505	100,0	1,0	11,9	12,9	24,8	21,5	46,3	40,8		-0,0	-1,7
<b>Age</b>												
18 - 24 ans .....	103	100,0	1,4	19,0	20,4	18,2	21,1	39,3	40,3		2,7	11,0
25 - 34 ans .....	149	100,0		9,3	9,3	25,1	22,9	48,0	42,7		-2,7	-1,2
35 - 44 ans .....	166	100,0	1,5	9,7	11,2	28,6	26,0	54,6	34,2		-9,5	0,1
45 - 59 ans .....	251	100,0	1,6	14,7	16,2	25,6	25,6	51,2	32,6		4,4	-2,8
60 - 69 ans .....	158	100,0	0,4	12,5	12,9	26,6	40,5	67,1	20,0		-5,5	4,4
70 ans et plus .....	134	100,0	7,9	14,4	22,3	28,1	20,7	48,8	28,9		1,2	-1,1
--> ST Moins de 35 ans .....	252	100,0	0,6	13,3	13,8	22,3	22,1	44,4	41,7		-0,5	3,8
--> ST 35 ans et plus .....	709	100,0	2,5	13,0	15,5	27,0	28,1	55,1	29,4		-1,6	-0,3
<b>PCS Personne de référence du foyer</b>												
Agriculteur .....	19	100,0		19,1	19,1	5,8	12,2	17,9	63,0		12,5	-46,5
Artisan Commerçant Chef d'entreprise .....	51	100,0		24,7	24,7	33,1	21,0	54,1	21,1		-0,8	12,4
Cadre supérieur .....	119	100,0	2,0	12,0	14,0	24,0	35,3	59,3	26,7		0,3	-7,0
Profession intermédiaire .....	146	100,0		10,4	10,4	33,0	28,2	61,3	28,3		-5,2	10,7
Employé .....	104	100,0		17,9	17,9	17,0	20,1	37,1	45,0		-1,1	-4,5
Ouvrier .....	170	100,0	0,7	10,5	11,2	22,3	18,0	40,4	48,5		-0,8	-3,1
Retraité .....	306	100,0	3,3	12,5	15,8	29,3	30,0	59,3	24,9		-2,7	2,5
Inactif .....	46	100,0	11,7	10,9	22,6	16,4	33,4	49,8	27,6		7,4	11,0
<b>PCS Interviewé(e)</b>												
Agriculteur .....	17	100,0		21,8	21,8	6,6	13,9	20,5	57,6		14,9	-47,3
Artisan Commerçant Chef d'entreprise .....	33	100,0		25,7	25,7	42,0	15,9	58,0	16,4		-12,7	8,0
Cadre supérieur .....	95	100,0		7,4	7,4	25,9	43,7	69,5	23,1		-3,7	-1,2
Profession intermédiaire .....	153	100,0	0,6	8,0	8,6	31,9	28,8	60,7	30,7		-6,2	10,3
Employé .....	140	100,0		15,2	15,2	19,6	15,6	35,2	49,6		-0,6	-7,9
Ouvrier .....	130	100,0	0,9	15,9	16,8	19,9	20,0	40,0	43,2		1,0	-6,4
Retraité .....	275	100,0	3,7	13,6	17,3	27,5	31,9	59,4	23,3		-2,0	1,6
Inactif .....	120	100,0	5,7	12,6	18,3	25,5	22,3	47,8	33,9		5,0	11,8
<b>Statut de l'interviewé(e)</b>												
Salarié d'une entreprise publique .....	157	100,0		8,4	8,4	26,0	29,2	55,1	36,4		-6,6	4,4
Salarié d'une entreprise privée .....	277	100,0	0,4	14,6	14,9	22,9	24,8	47,6	37,4		1,4	-6,3
S/t Salariés .....	434	100,0	0,2	12,4	12,6	24,0	26,4	50,3	37,1		-1,4	-2,5
A votre compte .....	63	100,0		20,1	20,1	29,3	26,5	55,9	24,0		-11,7	6,5
ST ACTIFS (hors chômeurs) .....	497	100,0	0,2	13,3	13,5	24,7	26,4	51,1	35,4		-2,3	-1,5
ST INACTIFS (chômeurs inclus) .....	464	100,0	3,9	12,7	16,7	26,9	26,7	53,6	29,7		-0,4	3,3
<b>Région</b>												
Ile-de-France .....	166	100,0	2,1	9,5	11,6	23,8	33,5	57,2	31,2		-2,5	1,1
Nord-Ouest .....	229	100,0	1,2	11,4	12,6	30,5	24,8	55,3	32,0		-4,5	7,3
Nord-Est .....	221	100,0	1,1	16,2	17,3	25,2	22,3	47,6	35,1		2,2	-2,7
Sud-Ouest .....	110	100,0	2,9	11,9	14,7	23,0	24,8	47,8	37,5		3,0	-6,6
Sud-Est .....	235	100,0	3,0	14,8	17,8	24,3	28,1	52,4	29,8		-2,8	0,9
ST Province .....	795	100,0	2,0	13,8	15,8	26,2	25,1	51,3	33,0		-1,1	0,7
<b>Revenu net mensuel du foyer</b>												
Moins de 1.200 € .....	103	100,0	3,9	10,4	14,3	13,8	24,8	38,7	47,0		-2,9	4,4
De 1.200 - 2.000 € .....	216	100,0	2,9	13,4	16,3	31,5	19,9	51,3	32,4		0,3	3,9
De 2.000 - 3.000 € .....	232	100,0	1,0	13,9	15,0	29,1	24,4	53,6	31,5		0,9	-1,9
3.000 € et plus .....	351	100,0	1,9	12,6	14,5	26,6	32,1	58,7	26,8		-4,3	1,0
<b>Niveau d'études</b>												
Pas de diplôme .....	76	100,0	3,6	9,2	12,9	15,1	8,8	23,9	63,3		-13,0	5,4
BEPC/BEP/CAP/CEP .....	401	100,0	2,5	15,0	17,5	25,7	21,7	47,4	35,0		1,1	-1,4
Baccalauréat .....	154	100,0	2,3	14,7	16,9	28,0	27,9	55,9	27,2		7,1	2,3
Au moins Bac +2 .....	323	100,0	0,9	10,1	11,0	27,8	35,8	63,6	25,3		-6,9	3,6
<b>Proximité politique</b>												
EXG .....	27	100,0	5,5	9,9	15,4	12,7	49,5	62,2	22,4		12,7	4,5
PC FG .....	64	100,0	2,5	6,3	8,9	13,9	55,7	69,6	21,5		4,2	-4,2
PS .....	205	100,0	0,3	7,1	7,4	34,2	36,7	71,0	21,6		-0,8	9,0
Verts .....	53	100,0		3,8	3,8	38,5	30,6	69,1	27,1		-2,2	7,8
Modem .....	47	100,0		14,9	14,9	37,4	28,7	66,1	19,0		-2,1	3,2
UDI .....	37	100,0	3,8	13,6	17,4	30,5	12,6	43,1	39,5		0,7	-23,6
Les Républicains / UMP .....	217	100,0	2,7	23,3	26,1	25,6	20,1	45,7	28,2		-7,8	6,7
FN .....	125	100,0	6,1	18,4	24,5	18,5	16,7	35,2	40,3		9,4	-10,8
Aucun parti .....	136	100,0	0,3	6,5	6,8	21,0	17,7	38,7	54,5		-2,1	-14,8
ST Sympath. Gauche (EXG-PC FG-PS-Verts) .....	349	100,0	1,1	6,7	7,7	29,5	40,3	69,7	22,5		1,1	5,7
ST Sympath. Droite (UDI-Républicains) .....	254	100,0	2,9	21,9	24,8	26,3	19,0	45,4	29,8		-7,9	4,3
<b>Vote Présidentielle 2012 1er tour</b>												
JL Mélenchon .....	77	100,0	2,1	4,3	6,4	30,1	43,1	73,2	20,4		-1,3	4,4
F. Hollande .....	198	100,0	0,3	6,8	7,1	31,9	41,1	73,0	19,8		-0,5	9,5
F. Bayrou .....	63	100,0		7,7	7,7	44,1	19,9	64,0	28,3		-9,4	-3,9
N. Sarkozy .....	188	100,0	2,5	24,6	27,1	26,6	13,9	40,5	32,5		-11,3	0,4
M. Le Pen .....	124	100,0	7,5	21,6	29,1	17,0	22,0	39,0	31,9		13,1	-11,4
ST Expr. .....	691	100,0	2,3	13,8	16,1	28,6	28,7	57,3	26,6		-2,4	1,1
ST Non expr. .....	270	100,0	1,1	11,1	12,2	18,5	21,0	39,5	48,3		1,1	-0,9
<b>Vote Présidentielle 2012 2nd tour</b>												
François HOLLANDE .....	358	100,0	1,5	6,6	8,1	30,3	39,5	69,8	22,1		-1,2	2,1
Nicolas SARKOZY .....	335	100,0	3,2	21,5	24,7	27,0	15,3	42,2	33,1		-3,8	2,5
ST Expr. .....	693	100,0	2,3	13,8	16,1	28,7	27,7	56,4	27,4		-2,5	2,3
ST Non expr. .....	268	100,0	1,1	11,0	12,2	18,2	23,4	41,6	46,3		1,6	-3,1

	s51. Quel jugement portez-vous sur l'action de François FILLON?										Evolution S/t Favorable	Evolution S/t Défavorable
	TOTAL	%	Très favorable	Plutôt favorable	S/t Favorable	Plutôt défavorable	Très défavorable	S/t Défavorable	Nsp			
<b>ENSEMBLE</b> .....	<b>961</b>	<b>100,0</b>	<b>9,9</b>	<b>33,3</b>	<b>43,2</b>	<b>24,7</b>	<b>23,6</b>	<b>48,4</b>	<b>8,4</b>		<b>0,5</b>	<b>-2,7</b>
<b>Sexe</b>												
Homme .....	456	100,0	9,1	33,1	42,2	24,9	25,0	49,9	7,9		-2,8	-0,9
Femme .....	505	100,0	10,6	33,5	44,2	24,6	22,3	46,9	8,9		3,5	-4,4
<b>Age</b>												
18 - 24 ans .....	103	100,0	4,5	29,9	34,4	26,9	25,3	52,2	13,4		7,5	-2,7
25 - 34 ans .....	149	100,0	4,6	27,2	31,8	23,3	29,9	53,1	15,1		-6,7	-0,7
35 - 44 ans .....	166	100,0	7,1	33,0	40,1	28,8	24,4	53,1	6,8		-8,6	5,3
45 - 59 ans .....	251	100,0	7,8	34,7	42,5	29,0	23,1	52,1	5,4		4,8	-5,4
60 - 69 ans .....	158	100,0	11,9	32,5	44,4	22,9	27,7	50,7	5,0		-7,2	3,3
70 ans et plus .....	134	100,0	25,0	41,6	66,6	14,0	10,6	24,6	8,9		15,6	-16,7
--> ST Moins de 35 ans .....	252	100,0	4,6	28,3	32,9	24,7	28,0	52,7	14,4		-0,9	-1,6
--> ST 35 ans et plus .....	709	100,0	11,8	35,1	46,9	24,7	22,0	46,8	6,3		1,0	-3,2
<b>PCS Personne de référence du foyer</b>												
Agriculteur .....	19	100,0	5,8	40,9	46,7		53,3	53,3			-27,9	27,9
Artisan Commerçant Chef d'entreprise .....	51	100,0	10,8	34,2	45,0	33,7	14,7	48,4	6,6		-2,4	6,8
Cadre supérieur .....	119	100,0	3,7	34,9	38,6	32,4	24,0	56,4	5,0		-6,8	3,4
Profession intermédiaire .....	146	100,0	6,7	29,4	36,1	29,6	27,7	57,3	6,6		-3,8	0,2
Employé .....	104	100,0	5,4	32,3	37,7	22,1	26,2	48,3	14,0		4,3	-12,3
Ouvrier .....	170	100,0	4,8	32,5	37,3	26,0	22,0	48,1	14,6		3,1	-4,3
Retraité .....	306	100,0	17,9	35,8	53,6	20,5	20,0	40,5	5,9		4,0	-5,8
Inactif .....	46	100,0	13,6	26,1	39,7	19,3	31,3	50,6	9,7		7,4	-3,4
<b>PCS Interviewé(e)</b>												
Agriculteur .....	17	100,0	6,6	46,7	53,3		46,7	46,7			-6,3	19,8
Artisan Commerçant Chef d'entreprise .....	33	100,0	6,9	48,9	55,7	28,6	7,9	36,5	7,8		3,3	-3,7
Cadre supérieur .....	95	100,0	3,8	31,6	35,5	33,8	26,9	60,7	3,8		-7,2	5,3
Profession intermédiaire .....	153	100,0	5,7	27,7	33,4	30,4	27,4	57,8	8,8		-10,1	5,8
Employé .....	140	100,0	9,4	31,3	40,7	25,7	22,9	48,6	10,8		5,8	-10,2
Ouvrier .....	130	100,0	4,4	33,1	37,5	26,5	24,8	51,3	11,1		0,0	-1,6
Retraité .....	275	100,0	18,4	37,8	56,2	18,2	19,4	37,6	6,2		5,1	-8,2
Inactif .....	120	100,0	8,5	28,0	36,6	24,9	26,2	51,2	12,3		4,2	-2,5
<b>Statut de l'interviewé(e)</b>												
Salarié d'une entreprise publique .....	157	100,0	2,6	28,6	31,2	30,4	30,4	60,8	8,0		-4,7	2,4
Salarié d'une entreprise privée .....	277	100,0	6,6	32,2	38,9	27,6	22,9	50,5	10,7		-1,4	-4,0
S/t Salariés .....	434	100,0	5,2	30,9	36,1	28,6	25,6	54,2	9,7		-2,8	-1,5
A votre compte .....	63	100,0	6,5	37,9	44,5	34,4	19,1	53,5	2,1		-11,9	20,3
ST ACTIFS (hors chômeurs) .....	497	100,0	5,4	31,8	37,2	29,3	24,8	54,1	8,7		-3,5	0,7
ST INACTIFS (chômeurs inclus) .....	464	100,0	14,8	34,9	49,7	19,8	22,4	42,2	8,1		4,6	-6,1
<b>Région</b>												
Ile-de-France .....	166	100,0	10,2	33,9	44,1	20,9	25,5	46,4	9,5		-0,9	-4,2
Nord-Ouest .....	229	100,0	7,6	41,1	48,7	21,8	21,3	43,1	8,2		5,4	-7,6
Nord-Est .....	221	100,0	9,6	30,5	40,1	28,3	22,0	50,3	9,6		2,0	-2,9
Sud-Ouest .....	110	100,0	5,9	28,2	34,2	27,8	28,9	56,7	9,1		-10,2	4,1
Sud-Est .....	235	100,0	14,2	30,2	44,4	25,6	23,6	49,2	6,4		0,4	-0,1
ST Province .....	795	100,0	9,9	33,2	43,0	25,6	23,2	48,8	8,2		0,8	-2,4
<b>Revenu net mensuel du foyer</b>												
Moins de 1.200 € .....	103	100,0	17,6	29,5	47,1	17,2	29,0	46,2	6,7		14,0	-5,3
De 1.200 - 2.000 € .....	216	100,0	13,8	35,1	48,9	23,3	16,9	40,1	11,0		7,5	-10,6
De 2.000 - 3.000 € .....	232	100,0	3,6	36,0	39,6	29,0	22,5	51,6	8,8		-4,2	-2,4
3.000 € et plus .....	351	100,0	9,5	33,0	42,5	25,2	25,8	50,9	6,5		-4,5	1,0
<b>Niveau d'études</b>												
Pas de diplôme .....	76	100,0	21,4	19,3	40,6	20,6	20,2	40,9	18,5		-11,8	13,2
BEPC/BEP/CAP/CEP .....	401	100,0	10,7	40,4	51,0	20,0	20,4	40,4	8,6		12,0	-13,3
Baccalauréat .....	154	100,0	7,9	30,3	38,2	30,6	22,9	53,5	8,4		-6,0	3,5
Au moins Bac +2 .....	323	100,0	7,5	29,1	36,6	28,5	28,8	57,3	6,0		-8,3	4,8
<b>Proximité politique</b>												
EXG .....	27	100,0	10,1	12,0	22,2	26,2	51,7	77,8			-1,0	2,3
PC FG .....	64	100,0		18,4	18,4	22,3	56,9	79,2	2,4		13,6	-9,5
PS .....	205	100,0	3,3	19,4	22,7	37,5	33,7	71,3	6,0		1,8	-4,9
Verts .....	53	100,0		20,2	20,2	37,2	37,6	74,8	5,0		-1,9	-0,2
Modem .....	47	100,0	2,4	44,3	46,7	35,5	15,1	50,6	2,7		3,7	-6,4
UDI .....	37	100,0	12,6	58,9	71,5	18,9	0,8	19,7	8,8		-7,1	1,8
Les Républicains / UMP .....	217	100,0	27,4	57,2	84,6	8,3	3,7	12,0	3,4		1,0	-0,8
FN .....	125	100,0	10,7	37,4	48,1	27,8	16,2	43,9	8,0		11,0	-15,4
Aucun parti .....	136	100,0	2,3	19,4	21,7	27,8	29,8	57,6	20,7		-5,3	1,3
ST Sympath. Gauche (EXG-PC FG-PS-Verts) .....	349	100,0	2,8	18,7	21,5	33,8	39,9	73,8	4,7		3,7	-4,8
ST Sympath. Droite (UDI-Républicains) .....	254	100,0	25,3	57,4	82,7	9,8	3,3	13,1	4,2		-0,5	-0,1
<b>Vote Présidentielle 2012 1er tour</b>												
JL Mélenchon .....	77	100,0	3,6	21,6	25,2	32,6	40,6	73,2	1,6		7,8	-9,4
F. Hollande .....	198	100,0	3,7	20,3	24,0	32,8	38,4	71,2	4,8		1,5	-3,0
F. Bayrou .....	63	100,0	10,2	49,8	60,1	25,5	7,7	33,2	6,7		1,1	-6,7
N. Sarkozy .....	188	100,0	26,0	53,4	79,4	12,5	7,3	19,8	0,8		0,3	1,8
M. Le Pen .....	124	100,0	10,9	37,6	48,5	27,4	14,2	41,6	9,9		2,5	-7,1
ST Expr. .....	691	100,0	11,7	35,7	47,4	24,6	23,6	48,2	4,4		2,2	-3,8
ST Non expr. .....	270	100,0	5,3	27,3	32,6	25,2	23,6	48,8	18,6		-4,1	-0,1
<b>Vote Présidentielle 2012 2nd tour</b>												
François HOLLANDE .....	358	100,0	4,1	20,8	25,0	32,1	38,1	70,2	4,9		3,9	-5,7
Nicolas SARKOZY .....	335	100,0	20,7	52,8	73,5	14,9	7,3	22,3	4,2		-1,5	1,5
ST Expr. .....	693	100,0	12,2	36,3	48,4	23,8	23,2	47,0	4,6		1,3	-2,2
ST Non expr. .....	268	100,0	4,2	25,6	29,8	27,3	24,6	51,9	18,3		-1,4	-4,1

	s34. Quel jugement portez-vous sur l'action de Benoît HAMON?										Evolution S/t Favorable	Evolution S/t Défavorable
	TOTAL	%	Très favorable	Plutôt favorable	S/t Favorable	Plutôt défavorable	Très défavorable	S/t Défavorable	Nsp			
<b>ENSEMBLE</b> .....	<b>961</b>	<b>100,0</b>	<b>3,2</b>	<b>29,2</b>	<b>32,3</b>	<b>25,5</b>	<b>12,4</b>	<b>37,9</b>	<b>29,7</b>	<b>6,9</b>	<b>-6,1</b>	
<b>Sexe</b>												
Homme .....	456	100,0	3,9	31,1	35,0	26,5	15,6	42,1	23,0	7,3	-5,4	
Femme .....	505	100,0	2,5	27,4	29,9	24,6	9,6	34,2	35,9	6,5	-6,8	
<b>Age</b>												
18 - 24 ans .....	103	100,0	4,3	27,8	32,2	18,5	5,8	24,3	43,5	9,6	3,5	
25 - 34 ans .....	149	100,0	4,2	24,0	28,2	15,8	11,4	27,2	44,6	1,8	-9,9	
35 - 44 ans .....	166	100,0	4,4	29,2	33,6	26,9	8,2	35,1	31,3	10,3	-13,2	
45 - 59 ans .....	251	100,0	2,5	29,5	31,9	29,5	14,4	43,9	24,2	6,8	4,2	
60 - 69 ans .....	158	100,0	2,4	31,6	34,0	30,8	17,4	48,2	17,8	7,2	-14,4	
70 ans et plus .....	134	100,0	1,8	32,4	34,2	26,3	14,2	40,5	25,2	5,9	-9,4	
--> ST Moins de 35 ans .....	252	100,0	4,3	25,6	29,8	16,9	9,1	26,0	44,1	5,0	-4,4	
--> ST 35 ans et plus .....	709	100,0	2,8	30,4	33,2	28,6	13,6	42,2	24,6	7,6	-6,7	
<b>PCS Personne de référence du foyer</b>												
Agriculteur .....	19	100,0				40,0	12,0	52,0	48,0	-36,8	-0,0	
Artisan Commerçant Chef d'entreprise .....	51	100,0	1,8	30,8	32,6	33,1	13,0	46,1	21,3	16,2	1,3	
Cadre supérieur .....	119	100,0	5,0	31,4	36,4	32,8	4,1	36,9	26,7	-3,5	-2,7	
Profession intermédiaire .....	146	100,0	5,6	31,1	36,7	23,3	8,9	32,2	31,0	12,3	-6,4	
Employé .....	104	100,0	3,4	24,2	27,6	25,2	14,0	39,1	33,3	5,1	2,9	
Ouvrier .....	170	100,0	1,6	24,1	25,7	17,5	14,1	31,6	42,7	7,7	-5,2	
Retraité .....	306	100,0	2,4	33,8	36,2	27,7	14,3	42,0	21,8	9,8	-15,4	
Inactif .....	46	100,0	3,9	26,4	30,3	15,3	22,5	37,8	31,9	6,7	13,2	
<b>PCS Interviewé(e)</b>												
Agriculteur .....	17	100,0				45,7	13,7	59,5	40,5	-38,8	15,0	
Artisan Commerçant Chef d'entreprise .....	33	100,0		24,9	24,9	41,4	14,9	56,3	18,7	2,8	1,9	
Cadre supérieur .....	95	100,0	6,5	32,7	39,2	33,6	3,6	37,3	23,5	-2,4	0,0	
Profession intermédiaire .....	153	100,0	5,9	29,8	35,7	23,2	10,2	33,4	30,9	14,8	-9,1	
Employé .....	140	100,0	1,5	26,6	28,1	24,1	13,0	37,1	34,8	3,1	0,6	
Ouvrier .....	130	100,0	0,6	27,9	28,5	17,9	15,3	33,2	38,3	7,4	-5,6	
Retraité .....	275	100,0	2,3	33,4	35,7	28,2	15,6	43,8	20,5	8,9	-14,5	
Inactif .....	120	100,0	5,2	25,3	30,5	18,6	10,2	28,8	40,7	11,9	-2,3	
<b>Statut de l'interviewé(e)</b>												
Salarié d'une entreprise publique .....	157	100,0	4,8	31,0	35,8	21,8	11,1	32,9	31,3	6,9	-3,7	
Salarié d'une entreprise privée .....	277	100,0	2,7	29,7	32,4	25,4	12,8	38,1	29,5	6,1	-1,8	
S/t Salariés .....	434	100,0	3,4	30,2	33,6	24,1	12,2	36,2	30,2	6,5	-2,7	
A votre compte .....	63	100,0	2,0	16,2	18,2	41,2	14,4	55,5	26,3	-11,5	5,6	
ST ACTIFS (hors chômeurs) .....	497	100,0	3,2	28,4	31,6	26,3	12,4	38,7	29,7	4,3	-1,4	
ST INACTIFS (chômeurs inclus) .....	464	100,0	3,1	30,0	33,1	24,7	12,4	37,1	29,8	10,0	-11,8	
<b>Région</b>												
Ile-de-France .....	166	100,0	6,6	34,6	41,2	23,5	10,8	34,2	24,6	7,9	-4,1	
Nord-Ouest .....	229	100,0	1,6	29,4	31,0	28,0	12,5	40,5	28,5	8,4	-8,2	
Nord-Est .....	221	100,0	2,4	27,9	30,3	25,9	14,9	40,8	28,9	6,5	0,7	
Sud-Ouest .....	110	100,0	3,7	29,1	32,8	20,2	11,8	32,0	35,2	8,8	-12,9	
Sud-Est .....	235	100,0	2,8	26,3	29,1	26,6	11,4	38,1	32,9	4,2	-8,7	
ST Province .....	795	100,0	2,5	28,0	30,5	25,9	12,8	38,7	30,8	6,7	-6,5	
<b>Revenu net mensuel du foyer</b>												
Moins de 1.200 € .....	103	100,0	3,1	26,1	29,2	21,9	13,5	35,5	35,4	4,5	5,8	
De 1.200 - 2.000 € .....	216	100,0	1,9	29,2	31,1	22,5	9,2	31,7	37,3	6,6	-10,1	
De 2.000 - 3.000 € .....	232	100,0	3,2	27,1	30,3	26,5	12,5	39,0	30,7	5,7	-6,0	
3.000 € et plus .....	351	100,0	3,7	31,0	34,6	29,9	14,3	44,2	21,1	5,0	-5,0	
<b>Niveau d'études</b>												
Pas de diplôme .....	76	100,0	4,1	16,4	20,5	15,0	12,2	27,2	52,3	6,6	-10,6	
BEPC/BEP/CAP/CEP .....	401	100,0	1,9	30,6	32,5	23,6	14,0	37,6	29,9	7,2	-5,4	
Baccalauréat .....	154	100,0	2,0	27,9	29,8	31,3	12,0	43,2	26,9	7,4	-1,9	
Au moins Bac +2 .....	323	100,0	5,2	31,2	36,4	28,1	10,6	38,8	24,9	6,8	-6,9	
<b>Proximité politique</b>												
EXG .....	27	100,0	10,2	38,2	48,4	15,5	12,1	27,6	23,9	7,4	-4,0	
PC FG .....	64	100,0	5,7	45,2	50,9	15,9	11,1	27,0	22,2	-2,2	9,4	
PS .....	205	100,0	4,0	47,3	51,3	21,8	3,8	25,6	23,1	23,1	-18,4	
Verts .....	53	100,0	12,6	34,3	46,9	19,9	5,2	25,1	28,1	8,1	-4,5	
Modem .....	47	100,0	3,2	27,4	30,5	32,5	11,4	43,9	25,6	3,4	-8,6	
UDI .....	37	100,0		19,7	19,7	39,4	23,9	63,3	17,0	-30,4	23,4	
Les Républicains / UMP .....	217	100,0	0,2	23,4	23,6	37,4	19,6	57,0	19,4	6,9	-2,1	
FN .....	125	100,0	0,4	22,2	22,7	22,7	19,5	42,1	35,2	-3,5	-1,7	
Aucun parti .....	136	100,0	2,1	14,7	16,8	20,7	10,7	31,4	51,8	2,1	-14,2	
ST Sympath. Gauche (EXG-PC FG-PS-Verts) .....	349	100,0	6,1	44,2	50,3	19,9	6,0	25,9	23,8	13,8	-8,8	
ST Sympath. Droite (UDI-Républicains) .....	254	100,0	0,2	22,8	23,0	37,7	20,2	57,9	19,0	3,9	0,2	
<b>Vote Présidentielle 2012 1er tour</b>												
JL Mélenchon .....	77	100,0	6,4	39,6	46,0	22,0	8,4	30,4	23,6	-3,5	4,2	
F. Hollande .....	198	100,0	5,7	47,8	53,5	22,2	4,5	26,7	19,8	17,0	-12,6	
F. Bayrou .....	63	100,0	1,1	28,1	29,2	38,0	10,1	48,1	22,6	-1,4	-4,6	
N. Sarkozy .....	188	100,0	1,8	21,6	23,4	32,7	21,8	54,5	22,1	4,4	-9,9	
M. Le Pen .....	124	100,0		19,4	19,4	21,5	23,9	45,4	35,2	0,9	-10,0	
ST Expr. .....	691	100,0	3,4	31,6	35,0	26,7	13,4	40,1	24,9	6,1	-8,4	
ST Non expr. .....	270	100,0	2,5	23,0	25,5	22,6	9,8	32,4	42,1	8,4	-0,8	
<b>Vote Présidentielle 2012 2nd tour</b>												
François HOLLANDE .....	358	100,0	6,9	42,7	49,6	21,5	5,8	27,3	23,1	10,6	-8,9	
Nicolas SARKOZY .....	335	100,0	1,0	20,7	21,7	32,2	20,6	52,8	25,5	4,5	-5,2	
ST Expr. .....	693	100,0	4,1	32,0	36,1	26,7	13,0	39,7	24,2	7,7	-7,1	
ST Non expr. .....	268	100,0	0,9	21,7	22,6	22,5	10,9	33,4	44,0	5,0	-3,5	

	s56. Quel jugement portez-vous sur l'action d'Anne HIDALGO?										Evolution S/t Favorable	Evolution S/t Défavorable
	TOTAL	%	Très favorable	Plutôt favorable	S/t Favorable	Plutôt défavorable	Très défavorable	S/t Défavorable	Nsp			
<b>ENSEMBLE</b> .....	<b>961</b>	<b>100,0</b>	<b>4,2</b>	<b>31,7</b>	<b>35,9</b>	<b>22,0</b>	<b>16,3</b>	<b>38,3</b>	<b>25,8</b>	<b>0,5</b>	<b>-2,2</b>	
<b>Sexe</b>												
Homme .....	456	100,0	3,7	32,3	36,0	21,6	20,2	41,9	22,2	0,4	-2,1	
Femme .....	505	100,0	4,7	31,2	35,9	22,3	12,7	35,0	29,1	0,6	-2,3	
<b>Age</b>												
18 - 24 ans .....	103	100,0	1,4	29,7	31,0	16,4	11,2	27,6	41,3	8,0	-3,1	
25 - 34 ans .....	149	100,0	5,0	27,3	32,3	17,9	12,6	30,5	37,2	2,6	-9,5	
35 - 44 ans .....	166	100,0	4,7	31,1	35,9	24,4	15,7	40,1	24,0	-2,1	-1,0	
45 - 59 ans .....	251	100,0	4,5	31,2	35,7	27,3	16,6	43,9	20,5	-4,0	6,8	
60 - 69 ans .....	158	100,0	3,8	33,8	37,6	21,3	26,4	47,8	14,6	0,1	-3,7	
70 ans et plus .....	134	100,0	5,0	37,3	42,3	18,6	12,4	31,0	26,6	4,6	-9,5	
--> ST Moins de 35 ans .....	252	100,0	3,5	28,3	31,8	17,3	12,1	29,4	38,9	4,8	-6,9	
--> ST 35 ans et plus .....	709	100,0	4,5	32,9	37,4	23,7	17,8	41,4	21,2	-1,0	-0,5	
<b>PCS Personne de référence du foyer</b>												
Agriculteur .....	19	100,0		45,8	45,8	15,6	6,2	21,8	32,4	12,3	-33,6	
Artisan Commerçant Chef d'entreprise .....	51	100,0	2,7	34,7	37,3	34,4	18,6	53,0	9,7	3,1	5,7	
Cadre supérieur .....	119	100,0	5,6	37,4	43,0	21,8	12,2	33,9	23,0	-12,5	3,0	
Profession intermédiaire .....	146	100,0	4,7	32,9	37,6	28,4	12,8	41,2	21,2	-2,5	6,2	
Employé .....	104	100,0	6,8	33,9	40,7	16,8	14,0	30,8	28,5	8,1	-4,9	
Ouvrier .....	170	100,0	2,5	15,4	17,9	18,2	19,7	37,9	44,2	-6,2	-0,6	
Retraité .....	306	100,0	4,2	35,0	39,2	21,7	19,2	40,9	19,9	3,1	-6,7	
Inactif .....	46	100,0	3,5	37,1	40,6	18,5	13,0	31,5	27,9	26,1	-7,9	
<b>PCS Interviewé(e)</b>												
Agriculteur .....	17	100,0		52,3	52,3	17,8	7,1	24,9	22,8	17,1	-14,6	
Artisan Commerçant Chef d'entreprise .....	33	100,0	4,2	23,8	27,9	28,0	28,9	56,9	15,2	-2,1	-2,9	
Cadre supérieur .....	95	100,0	6,4	41,7	48,1	19,3	12,7	32,0	19,8	-6,9	0,1	
Profession intermédiaire .....	153	100,0	4,1	33,1	37,3	30,3	11,2	41,6	21,1	-1,9	5,9	
Employé .....	140	100,0	5,5	27,8	33,3	23,6	13,4	37,0	29,7	2,1	2,8	
Ouvrier .....	130	100,0	2,5	21,6	24,1	16,0	21,1	37,1	38,8	-0,8	-7,0	
Retraité .....	275	100,0	4,7	35,3	39,9	20,0	20,1	40,1	20,0	1,0	-5,5	
Inactif .....	120	100,0	2,5	28,6	31,1	21,6	12,8	34,4	34,5	8,0	-7,1	
<b>Statut de l'interviewé(e)</b>												
Salarié d'une entreprise publique .....	157	100,0	3,1	33,7	36,7	26,1	11,6	37,7	25,5	-10,5	8,1	
Salarié d'une entreprise privée .....	277	100,0	4,6	29,8	34,4	20,2	17,1	37,3	28,3	0,9	-2,8	
S/t Salariés .....	434	100,0	4,1	31,2	35,3	22,3	15,1	37,5	27,3	-2,6	0,6	
A votre compte .....	63	100,0	3,1	34,9	37,9	33,6	19,4	53,0	9,0	6,1	-1,0	
ST ACTIFS (hors chômeurs) .....	497	100,0	3,9	31,7	35,6	23,8	15,7	39,4	25,0	-1,6	0,9	
ST INACTIFS (chômeurs inclus) .....	464	100,0	4,5	31,7	36,3	20,1	17,0	37,0	26,7	3,1	-5,7	
<b>Région</b>												
Ile-de-France .....	166	100,0	5,8	29,8	35,5	22,1	25,6	47,7	16,7	-6,3	4,1	
Nord-Ouest .....	229	100,0	2,8	31,9	34,8	28,8	16,2	44,9	20,3	2,3	0,9	
Nord-Est .....	221	100,0	2,5	33,2	35,7	20,9	16,9	37,9	26,4	1,2	2,4	
Sud-Ouest .....	110	100,0	10,5	24,0	34,5	16,3	11,5	27,8	37,7	2,5	-11,7	
Sud-Est .....	235	100,0	3,2	35,1	38,2	19,0	11,4	30,4	31,4	2,0	-9,5	
ST Province .....	795	100,0	3,9	32,1	36,0	22,0	14,3	36,3	27,7	1,9	-3,5	
<b>Revenu net mensuel du foyer</b>												
Moins de 1.200 € .....	103	100,0	9,8	35,0	44,8	13,1	12,4	25,5	29,7	15,4	-4,1	
De 1.200 - 2.000 € .....	216	100,0	4,2	25,7	29,8	25,4	14,7	40,2	30,0	-3,8	-0,1	
De 2.000 - 3.000 € .....	232	100,0	2,8	36,2	39,0	24,8	11,5	36,3	24,7	0,8	-3,9	
3.000 € et plus .....	351	100,0	4,3	32,4	36,7	22,6	21,6	44,2	19,1	-3,1	1,1	
<b>Niveau d'études</b>												
Pas de diplôme .....	76	100,0	4,9	17,7	22,6	20,2	10,4	30,6	46,8	6,2	-10,7	
BEPC/BEP/CAP/CEP .....	401	100,0	4,3	29,8	34,1	20,4	17,2	37,6	28,3	1,1	-4,7	
Baccalauréat .....	154	100,0	4,6	25,5	30,1	26,7	19,4	46,1	23,9	-1,4	7,0	
Au moins Bac +2 .....	323	100,0	4,0	40,2	44,2	22,6	15,1	37,7	18,1	0,1	-1,0	
<b>Proximité politique</b>												
EXG .....	27	100,0	2,1	46,7	48,8	9,5	26,7	36,2	15,0	7,3	-7,9	
PC FG .....	64	100,0	9,1	47,8	56,8	12,7	13,2	25,9	17,3	5,8	3,4	
PS .....	205	100,0	8,8	47,6	56,4	19,1	4,2	23,3	20,3	-0,8	-1,5	
Verts .....	53	100,0	5,8	48,0	53,8	9,7	13,7	23,4	22,8	0,4	2,8	
Modem .....	47	100,0	1,3	42,3	43,6	27,0	15,1	42,1	14,3	-7,9	3,9	
UDI .....	37	100,0		20,9	20,9	32,7	33,5	66,2	13,0	-15,4	16,9	
Les Républicains / UMP .....	217	100,0	2,3	26,0	28,3	28,6	24,4	53,1	18,6	0,1	0,9	
FN .....	125	100,0	2,8	18,9	21,6	28,6	23,1	51,7	26,7	6,4	-1,9	
Aucun parti .....	136	100,0	1,0	14,6	15,6	20,0	13,4	33,5	50,9	-5,0	-17,1	
ST Sympath. Gauche (EXG-PC FG-PS-Verts) .....	349	100,0	7,9	47,6	55,5	15,7	9,1	24,8	19,7	2,0	-0,4	
ST Sympath. Droite (UDI-Républicains) .....	254	100,0	1,9	25,3	27,2	29,2	25,7	55,0	17,8	-1,6	3,0	
<b>Vote Présidentielle 2012 1er tour</b>												
JL Mélenchon .....	77	100,0	6,7	53,6	60,2	14,2	11,9	26,1	13,7	6,3	-5,6	
F. Hollande .....	198	100,0	8,2	49,3	57,5	17,3	6,7	24,0	18,5	1,4	-4,1	
F. Bayrou .....	63	100,0	1,0	35,2	36,2	28,7	14,8	43,5	20,3	-22,0	19,7	
N. Sarkozy .....	188	100,0	1,9	25,9	27,8	23,8	24,8	48,6	23,6	2,8	-11,0	
M. Le Pen .....	124	100,0	0,6	16,8	17,3	29,2	26,9	56,1	26,5	-1,3	4,4	
ST Expr. .....	691	100,0	4,0	35,6	39,6	22,6	16,9	39,5	20,9	-0,7	-1,6	
ST Non expr. .....	270	100,0	4,9	21,7	26,6	20,3	14,7	35,0	38,3	2,8	-3,9	
<b>Vote Présidentielle 2012 2nd tour</b>												
François HOLLANDE .....	358	100,0	7,1	46,9	54,0	17,7	9,5	27,2	18,8	-0,5	-2,1	
Nicolas SARKOZY .....	335	100,0	2,2	24,8	27,0	27,3	23,6	50,9	22,0	1,7	-2,5	
ST Expr. .....	693	100,0	4,7	36,2	40,9	22,3	16,4	38,7	20,4	0,5	-2,3	
ST Non expr. .....	268	100,0	2,9	20,1	23,0	21,1	16,1	37,2	39,8	0,6	-1,9	

	s19. Quel jugement portez-vous sur l'action d'Alain JUPPE?										Evolution S/t Favorable	Evolution S/t Défavorable
	TOTAL	%	Très favorable	Plutôt favorable	S/t Favorable	Plutôt défavorable	Très défavorable	S/t Défavorable	Nsp			
<b>ENSEMBLE</b> .....	<b>961</b>	<b>100,0</b>	<b>6,1</b>	<b>46,4</b>	<b>52,5</b>	<b>26,6</b>	<b>11,5</b>	<b>38,0</b>	<b>9,4</b>		<b>5,9</b>	<b>-6,0</b>
<b>Sexe</b>												
Homme .....	456	100,0	6,3	44,8	51,1	26,9	14,1	41,0	7,9		-1,0	0,1
Femme .....	505	100,0	6,1	47,8	53,8	26,3	9,1	35,4	10,8		12,1	-11,5
<b>Age</b>												
18 - 24 ans .....	103	100,0	3,7	44,3	48,0	28,0	6,0	34,0	18,1		14,1	-1,1
25 - 34 ans .....	149	100,0	8,1	44,1	52,2	17,2	12,3	29,5	18,4		2,5	-10,6
35 - 44 ans .....	166	100,0	5,7	48,2	53,9	26,6	10,9	37,5	8,6		4,5	-8,7
45 - 59 ans .....	251	100,0	4,7	44,2	48,9	30,7	13,9	44,6	6,5		5,7	-3,9
60 - 69 ans .....	158	100,0	7,0	42,0	49,0	31,4	15,9	47,3	3,6		-2,2	1,3
70 ans et plus .....	134	100,0	8,2	57,3	65,6	22,5	5,7	28,2	6,3		14,9	-13,6
--> ST Moins de 35 ans .....	252	100,0	6,3	44,2	50,5	21,6	9,7	31,3	18,2		7,3	-6,7
--> ST 35 ans et plus .....	709	100,0	6,1	47,2	53,3	28,3	12,1	40,4	6,3		5,4	-5,7
<b>PCS Personne de référence du foyer</b>												
Agriculteur .....	19	100,0		56,2	56,2	31,3	12,5	43,8			1,7	-1,7
Artisan Commerçant Chef d'entreprise .....	51	100,0	4,0	65,7	69,8	17,9	5,0	22,9	7,3		22,0	-10,0
Cadre supérieur .....	119	100,0	4,8	56,2	61,0	28,8	3,9	32,7	6,3		6,4	-8,9
Profession intermédiaire .....	146	100,0	4,4	39,7	44,2	34,7	8,5	43,3	12,6		1,0	-5,1
Employé .....	104	100,0	8,8	44,0	52,8	18,8	16,5	35,3	11,9		10,3	-6,8
Ouvrier .....	170	100,0	7,1	38,0	45,1	23,1	17,2	40,3	14,6		3,8	-4,5
Retraité .....	306	100,0	6,5	50,0	56,5	26,8	11,7	38,5	5,0		5,4	-4,8
Inactif .....	46	100,0	8,1	28,7	36,7	31,4	13,2	44,6	18,7		4,6	-9,9
<b>PCS Interviewé(e)</b>												
Agriculteur .....	17	100,0		64,3	64,3	35,7		35,7			6,9	6,7
Artisan Commerçant Chef d'entreprise .....	33	100,0	2,0	69,7	71,7	19,8	5,9	25,7	2,6		21,9	-19,1
Cadre supérieur .....	95	100,0	5,1	53,1	58,2	30,9	3,9	34,8	7,0		-1,5	-2,2
Profession intermédiaire .....	153	100,0	4,7	35,6	40,2	35,6	9,4	45,0	14,7		-1,3	-2,5
Employé .....	140	100,0	9,8	44,6	54,4	21,2	13,3	34,5	11,1		14,5	-14,2
Ouvrier .....	130	100,0	3,7	42,0	45,7	22,0	21,2	43,2	11,1		3,4	0,8
Retraité .....	275	100,0	6,6	50,1	56,7	26,9	11,9	38,9	4,4		4,4	-4,3
Inactif .....	120	100,0	8,3	44,1	52,4	22,7	9,4	32,2	15,4		12,3	-13,0
<b>Statut de l'interviewé(e)</b>												
Salarié d'une entreprise publique .....	157	100,0	4,9	40,4	45,2	27,6	12,8	40,5	14,3		4,8	-11,4
Salarié d'une entreprise privée .....	277	100,0	5,7	43,4	49,0	28,3	13,0	41,3	9,6		1,2	-2,0
S/t Salariés .....	434	100,0	5,4	42,3	47,7	28,0	13,0	41,0	11,3		2,2	-5,0
A votre compte .....	63	100,0	2,6	56,1	58,7	30,4	3,2	33,6	7,7		0,2	2,5
ST ACTIFS (hors chômeurs) .....	497	100,0	5,0	44,0	49,1	28,3	11,7	40,1	10,9		2,3	-4,4
ST INACTIFS (chômeurs inclus) .....	464	100,0	7,4	48,9	56,2	24,7	11,2	35,9	7,9		9,8	-7,6
<b>Région</b>												
Ile-de-France .....	166	100,0	9,3	50,0	59,3	22,1	10,3	32,4	8,3		2,0	-6,6
Nord-Ouest .....	229	100,0	4,4	45,6	50,0	29,1	12,7	41,8	8,2		4,1	0,2
Nord-Est .....	221	100,0	5,1	48,3	53,3	22,1	11,6	33,7	13,0		15,4	-17,0
Sud-Ouest .....	110	100,0	9,8	45,0	54,8	26,9	9,3	36,2	9,0		-0,5	-3,9
Sud-Est .....	235	100,0	5,0	43,4	48,4	31,4	11,9	43,3	8,3		4,4	-2,1
ST Province .....	795	100,0	5,5	45,6	51,1	27,5	11,7	39,2	9,7		6,7	-5,8
<b>Revenu net mensuel du foyer</b>												
Moins de 1.200 € .....	103	100,0	6,5	42,4	48,8	33,0	13,0	46,0	5,1		13,7	1,7
De 1.200 - 2.000 € .....	216	100,0	7,5	50,7	58,2	18,2	11,5	29,8	12,1		13,1	-14,3
De 2.000 - 3.000 € .....	232	100,0	4,8	40,6	45,4	31,5	13,6	45,1	9,5		-5,1	2,4
3.000 € et plus .....	351	100,0	6,1	49,8	56,0	26,9	9,4	36,4	7,7		5,3	-8,5
<b>Niveau d'études</b>												
Pas de diplôme .....	76	100,0	14,3	35,0	49,2	17,6	14,3	31,9	18,9		8,7	-11,8
BEPC/BEP/CAP/CEP .....	401	100,0	5,0	46,4	51,4	26,9	13,3	40,3	8,4		6,3	-5,6
Baccalauréat .....	154	100,0	7,4	43,0	50,4	25,7	13,7	39,4	10,2		9,9	-5,8
Au moins Bac +2 .....	323	100,0	4,8	50,4	55,2	28,7	7,7	36,5	8,3		2,2	-4,5
<b>Proximité politique</b>												
EXG .....	27	100,0	12,5	34,9	47,4	23,3	26,9	50,2	2,4		39,6	-29,2
PC FG .....	64	100,0		30,4	30,4	30,4	31,1	61,5	8,1		8,8	-9,5
PS .....	205	100,0	7,1	49,3	56,4	30,2	6,3	36,5	7,1		3,8	-5,5
Verts .....	53	100,0		46,8	46,8	28,1	14,2	42,3	10,8		-6,8	5,8
Modem .....	47	100,0	7,8	49,6	57,4	26,1	6,6	32,8	9,8		-9,1	0,5
UDI .....	37	100,0	14,3	70,5	84,8	11,1	4,0	15,2			6,9	-6,9
Les Républicains / UMP .....	217	100,0	8,4	54,6	62,9	26,9	4,9	31,8	5,3		0,3	-1,1
FN .....	125	100,0	4,0	46,3	50,3	22,2	19,3	41,5	8,1		19,5	-17,5
Aucun parti .....	136	100,0	3,1	33,2	36,3	30,9	13,8	44,7	19,1		4,4	-4,1
ST Sympath. Gauche (EXG-PC FG-PS-Verts) .....	349	100,0	5,1	44,3	49,5	29,4	13,7	43,0	7,5		7,2	-7,4
ST Sympath. Droite (UDI-Républicains) .....	254	100,0	9,2	56,9	66,1	24,6	4,8	29,4	4,5		2,4	-2,8
<b>Vote Présidentielle 2012 1er tour</b>												
JL Mélenchon .....	77	100,0		36,2	36,2	36,0	18,8	54,8	9,0		7,5	-15,1
F. Hollande .....	198	100,0	6,2	49,7	55,9	33,0	7,3	40,2	3,9		0,8	1,2
F. Bayrou .....	63	100,0	6,8	57,3	64,0	19,9	5,5	25,4	10,6		-16,9	6,3
N. Sarkozy .....	188	100,0	9,2	56,1	65,2	22,2	7,1	29,3	5,5		8,1	-10,9
M. Le Pen .....	124	100,0	5,2	40,2	45,4	27,0	19,9	47,0	7,6		8,9	-11,5
ST Expr. .....	691	100,0	6,1	49,6	55,6	27,8	10,7	38,4	5,9		4,7	-6,7
ST Non expr. .....	270	100,0	6,3	38,2	44,5	23,6	13,5	37,0	18,4		8,1	-4,4
<b>Vote Présidentielle 2012 2nd tour</b>												
François HOLLANDE .....	358	100,0	6,7	44,2	50,9	32,5	10,7	43,1	6,0		3,0	-4,7
Nicolas SARKOZY .....	335	100,0	5,6	59,7	65,3	19,8	8,6	28,3	6,3		10,7	-11,8
ST Expr. .....	693	100,0	6,2	51,7	57,9	26,3	9,7	36,0	6,1		6,7	-8,1
ST Non expr. .....	268	100,0	6,1	32,6	38,7	27,3	16,1	43,4	17,9		3,8	-0,4



	s43. Quel jugement portez-vous sur l'action de Nathalie KOSCIUSKO-MORIZET?										Evolution S/t Favorable	Evolution S/t Défavorable
	TOTAL	%	Très favorable	Plutôt favorable	S/t Favorable	Plutôt défavorable	Très défavorable	S/t Défavorable	Nsp			
<b>ENSEMBLE</b> .....	<b>961</b>	<b>100,0</b>	<b>2,6</b>	<b>30,3</b>	<b>32,9</b>	<b>28,3</b>	<b>16,1</b>	<b>44,5</b>	<b>22,7</b>	<b>1,7</b>	<b>-2,7</b>	
<b>Sexe</b>												
Homme .....	456	100,0	3,5	32,0	35,5	25,0	18,4	43,4	21,1	-0,5	-2,8	
Femme .....	505	100,0	1,7	28,7	30,4	31,3	14,1	45,4	24,2	3,7	-2,5	
<b>Age</b>												
18 - 24 ans .....	103	100,0	1,6	28,7	30,3	17,9	13,9	31,8	37,9	9,0	-1,3	
25 - 34 ans .....	149	100,0	0,6	22,5	23,1	27,2	18,7	45,9	31,0	-3,4	0,7	
35 - 44 ans .....	166	100,0	3,8	36,1	39,9	27,9	11,6	39,5	20,7	8,5	-13,0	
45 - 59 ans .....	251	100,0	2,6	24,8	27,5	33,9	20,8	54,8	17,8	-2,7	5,7	
60 - 69 ans .....	158	100,0	2,8	30,8	33,6	32,6	18,6	51,2	15,3	-3,3	-1,7	
70 ans et plus .....	134	100,0	3,5	42,6	46,1	22,8	8,8	31,6	22,3	7,3	-10,9	
--> ST Moins de 35 ans .....	252	100,0	1,0	25,0	26,0	23,4	16,7	40,1	33,8	1,6	-0,1	
--> ST 35 ans et plus .....	709	100,0	3,1	32,2	35,3	30,1	15,9	46,0	18,7	1,7	-3,6	
<b>PCS Personne de référence du foyer</b>												
Agriculteur .....	19	100,0		5,8	5,8	34,0	12,2	46,2	48,0	-34,3	-2,6	
Artisan Commerçant Chef d'entreprise .....	51	100,0	3,5	37,6	41,1	38,3	10,2	48,5	10,5	19,8	1,2	
Cadre supérieur .....	119	100,0	2,7	38,8	41,5	30,8	4,5	35,3	23,2	-0,1	-10,7	
Profession intermédiaire .....	146	100,0	1,2	32,5	33,8	35,5	15,2	50,7	15,5	2,7	1,5	
Employé .....	104	100,0	2,8	21,3	24,1	30,2	19,7	49,9	26,0	-3,0	4,8	
Ouvrier .....	170	100,0	3,6	22,6	26,3	17,4	20,9	38,3	35,5	3,9	-5,4	
Retraité .....	306	100,0	2,8	35,1	37,9	27,4	17,7	45,1	17,1	2,4	-5,6	
Inactif .....	46	100,0	0,7	19,8	20,5	28,5	21,0	49,5	30,0	-3,8	13,2	
<b>PCS Interviewé(e)</b>												
Agriculteur .....	17	100,0		6,6	6,6	38,9	13,9	52,8	40,5	-35,5	20,3	
Artisan Commerçant Chef d'entreprise .....	33	100,0	5,5	25,1	30,6	32,1	17,4	49,5	19,9	5,0	0,6	
Cadre supérieur .....	95	100,0	1,7	44,3	45,9	32,8	6,6	39,4	14,6	1,2	-4,7	
Profession intermédiaire .....	153	100,0	1,4	30,4	31,8	38,0	12,9	50,9	17,3	1,1	2,9	
Employé .....	140	100,0	1,8	20,6	22,4	31,7	22,6	54,4	23,2	0,6	3,9	
Ouvrier .....	130	100,0	4,7	22,0	26,7	17,2	23,7	40,9	32,4	2,9	-9,8	
Retraité .....	275	100,0	3,1	37,5	40,5	26,2	14,7	40,9	18,6	2,2	-7,0	
Inactif .....	120	100,0	1,6	27,7	29,3	23,1	15,2	38,3	32,5	6,6	-2,2	
<b>Statut de l'interviewé(e)</b>												
Salarié d'une entreprise publique .....	157	100,0	0,9	29,3	30,2	31,2	19,0	50,1	19,7	7,8	-4,0	
Salarié d'une entreprise privée .....	277	100,0	2,1	29,3	31,4	27,8	18,8	46,6	22,0	-0,9	-1,8	
S/t Salariés .....	434	100,0	1,7	29,3	31,0	29,0	18,8	47,9	21,2	1,8	-2,3	
A votre compte .....	63	100,0	2,8	25,0	27,8	38,7	11,4	50,1	22,1	-7,0	7,6	
ST ACTIFS (hors chômeurs) .....	497	100,0	1,8	28,7	30,6	30,3	17,9	48,2	21,3	0,8	-1,3	
ST INACTIFS (chômeurs inclus) .....	464	100,0	3,4	32,0	35,3	26,3	14,2	40,5	24,2	2,4	-3,8	
<b>Région</b>												
Ile-de-France .....	166	100,0	5,0	39,1	44,1	23,6	10,6	34,2	21,6	8,0	-15,0	
Nord-Ouest .....	229	100,0	2,4	26,5	28,9	31,3	20,8	52,2	18,9	-0,6	8,0	
Nord-Est .....	221	100,0	2,3	29,0	31,4	29,0	20,3	49,3	19,4	3,3	0,5	
Sud-Ouest .....	110	100,0	1,2	25,3	26,5	31,7	11,0	42,7	30,8	-10,3	-3,4	
Sud-Est .....	235	100,0	1,9	31,2	33,1	26,6	13,8	40,4	26,4	3,6	-7,1	
ST Province .....	795	100,0	2,1	28,4	30,5	29,3	17,3	46,6	22,9	0,4	-0,1	
<b>Revenu net mensuel du foyer</b>												
Moins de 1.200 € .....	103	100,0	2,8	21,3	24,1	26,0	20,8	46,8	29,1	-2,1	16,0	
De 1.200 - 2.000 € .....	216	100,0	3,2	26,3	29,4	28,9	16,4	45,4	25,2	1,3	-5,5	
De 2.000 - 3.000 € .....	232	100,0	1,5	32,7	34,3	27,1	16,7	43,8	21,9	7,4	-10,4	
3.000 € et plus .....	351	100,0	1,9	34,2	36,1	30,0	15,4	45,4	18,5	-5,7	0,7	
<b>Niveau d'études</b>												
Pas de diplôme .....	76	100,0	3,0	17,9	20,9	15,9	22,0	37,9	41,2	9,5	-3,2	
BEPC/BEP/CAP/CEP .....	401	100,0	2,9	28,5	31,4	24,1	19,2	43,3	25,3	4,3	-4,4	
Baccalauréat .....	154	100,0	3,6	28,1	31,7	30,9	16,5	47,3	20,9	1,6	-0,3	
Au moins Bac +2 .....	323	100,0	1,7	36,3	38,0	34,5	11,2	45,7	16,4	-2,8	-1,6	
<b>Proximité politique</b>												
EXG .....	27	100,0		24,0	24,0	22,3	32,8	55,1	20,9	11,1	-15,8	
PC FG .....	64	100,0		22,6	22,6	32,3	28,2	60,5	16,9	-0,2	-5,9	
PS .....	205	100,0	2,2	29,5	31,7	37,3	16,5	53,8	14,5	6,0	-0,1	
Verts .....	53	100,0		37,8	37,8	31,5	16,8	48,3	13,9	1,3	0,9	
Modem .....	47	100,0	5,5	42,6	48,1	34,2	2,4	36,6	15,3	2,9	-6,6	
UDI .....	37	100,0		48,9	48,9	25,6	2,7	28,3	22,8	-3,1	-16,0	
Les Républicains / UMP .....	217	100,0	3,9	43,0	46,9	26,7	11,3	38,0	15,1	-1,2	2,9	
FN .....	125	100,0	4,3	17,2	21,5	26,3	24,2	50,5	28,0	0,9	-4,4	
Aucun parti .....	136	100,0	1,6	15,2	16,8	20,9	17,2	38,1	45,1	-0,7	-12,2	
ST Sympath. Gauche (EXG-PC FG-PS-Verts) .....	349	100,0	1,3	29,1	30,4	34,3	20,0	54,3	15,4	4,4	-2,6	
ST Sympath. Droite (UDI-Républicains) .....	254	100,0	3,3	43,9	47,2	26,5	10,1	36,6	16,2	-1,1	0,9	
<b>Vote Présidentielle 2012 1er tour</b>												
JL Mélenchon .....	77	100,0		28,6	28,6	31,5	30,8	62,3	9,1	8,1	-5,8	
F. Hollande .....	198	100,0	2,8	34,9	37,7	33,4	12,6	46,0	16,2	10,9	-8,6	
F. Bayrou .....	63	100,0	4,1	41,9	46,0	43,1	3,6	46,6	7,4	-20,7	20,6	
N. Sarkozy .....	188	100,0	3,1	46,1	49,2	25,9	8,8	34,7	16,1	-1,2	0,5	
M. Le Pen .....	124	100,0	2,3	16,1	18,4	33,4	24,2	57,6	24,0	-1,1	-4,0	
ST Expr. .....	691	100,0	2,4	34,3	36,8	32,0	14,8	46,7	16,5	1,9	-2,9	
ST Non expr. .....	270	100,0	2,9	19,9	22,8	19,1	19,5	38,6	38,6	0,7	-2,4	
<b>Vote Présidentielle 2012 2nd tour</b>												
François HOLLANDE .....	358	100,0	2,9	31,8	34,7	33,4	16,6	50,1	15,3	5,7	-6,2	
Nicolas SARKOZY .....	335	100,0	2,4	37,9	40,3	29,4	11,5	40,9	18,8	-0,6	-0,6	
ST Expr. .....	693	100,0	2,6	34,7	37,4	31,5	14,2	45,6	17,0	2,6	-3,5	
ST Non expr. .....	268	100,0	2,4	18,8	21,1	20,2	21,2	41,4	37,4	-0,6	-0,5	

	s7. Quel jugement portez-vous sur l'action de Jack LANG?										Evolution S/t Favorable	Evolution S/t Défavorable
	TOTAL	%	Très favorable	Plutôt favorable	S/t Favorable	Plutôt défavorable	Très défavorable	S/t Défavorable	Nsp			
<b>ENSEMBLE</b> .....	<b>961</b>	<b>100,0</b>	<b>8,0</b>	<b>38,0</b>	<b>46,0</b>	<b>15,6</b>	<b>15,1</b>	<b>30,8</b>	<b>23,2</b>	<b>-0,2</b>	<b>-2,1</b>	
<b>Sexe</b>												
Homme .....	456	100,0	9,4	41,2	50,5	13,3	17,6	30,9	18,5	3,2	-2,6	
Femme .....	505	100,0	6,8	35,1	41,9	17,7	12,9	30,6	27,5	-3,2	-1,6	
<b>Age</b>												
18 - 24 ans .....	103	100,0	4,4	22,0	26,3	13,3	10,2	23,5	50,1	-6,5	11,7	
25 - 34 ans .....	149	100,0	8,2	31,8	40,0	12,8	11,5	24,3	35,7	-3,4	-2,1	
35 - 44 ans .....	166	100,0	7,7	39,4	47,2	16,7	13,9	30,7	22,2	-1,1	-5,2	
45 - 59 ans .....	251	100,0	11,9	38,7	50,6	16,2	15,3	31,6	17,9	2,0	-2,5	
60 - 69 ans .....	158	100,0	6,8	41,6	48,5	16,9	22,5	39,3	12,2	-9,0	1,7	
70 ans et plus .....	134	100,0	5,3	49,6	54,9	16,5	15,4	31,9	13,2	16,5	-12,9	
--> ST Moins de 35 ans .....	252	100,0	6,6	27,8	34,4	13,0	11,0	24,0	41,6	-4,6	3,5	
--> ST 35 ans et plus .....	709	100,0	8,5	41,6	50,1	16,5	16,6	33,1	16,7	1,4	-4,1	
<b>PCS Personne de référence du foyer</b>												
Agriculteur .....	19	100,0		8,7	8,7	12,2	40,9	53,0	38,2	-35,9	-2,3	
Artisan Commerçant Chef d'entreprise .....	51	100,0	17,3	37,3	54,6	17,7	10,6	28,3	17,1	18,0	-5,0	
Cadre supérieur .....	119	100,0	6,5	41,7	48,2	18,1	6,6	24,6	27,2	-11,9	-0,6	
Profession intermédiaire .....	146	100,0	7,2	40,1	47,3	12,2	12,9	25,0	27,7	2,6	-7,3	
Employé .....	104	100,0	11,8	32,7	44,4	17,9	12,6	30,5	25,1	-5,1	7,6	
Ouvrier .....	170	100,0	8,8	29,6	38,4	13,3	17,7	31,0	30,7	2,8	2,7	
Retraité .....	306	100,0	5,3	45,8	51,1	15,8	18,3	34,1	14,8	3,2	-7,3	
Inactif .....	46	100,0	14,9	25,3	40,2	21,2	14,4	35,6	24,2	-6,4	9,0	
<b>PCS Interviewé(e)</b>												
Agriculteur .....	17	100,0		10,0	10,0	13,9	46,7	60,6	29,4	-37,0	21,2	
Artisan Commerçant Chef d'entreprise .....	33	100,0	16,8	37,7	54,6	14,4	13,3	27,6	17,8	19,3	-19,5	
Cadre supérieur .....	95	100,0	7,4	47,4	54,8	19,1	7,4	26,5	18,8	-4,1	-0,6	
Profession intermédiaire .....	153	100,0	7,7	45,9	53,7	9,4	10,4	19,7	26,6	6,9	-9,8	
Employé .....	140	100,0	10,1	21,9	31,9	22,6	15,3	37,9	30,2	-16,6	10,2	
Ouvrier .....	130	100,0	9,1	35,6	44,7	11,2	19,0	30,2	25,1	7,1	-0,9	
Retraité .....	275	100,0	5,4	46,5	51,9	15,7	19,3	35,0	13,1	2,8	-6,2	
Inactif .....	120	100,0	10,1	26,1	36,3	17,9	9,5	27,3	36,4	-0,4	0,6	
<b>Statut de l'interviewé(e)</b>												
Salarié d'une entreprise publique .....	157	100,0	10,9	37,4	48,3	13,4	9,6	23,0	28,7	-0,7	-3,8	
Salarié d'une entreprise privée .....	277	100,0	8,0	37,1	45,2	14,4	16,8	31,2	23,6	-1,9	1,0	
S/t Salariés .....	434	100,0	9,1	37,2	46,3	14,0	14,2	28,2	25,5	-1,4	-0,9	
A votre compte .....	63	100,0	6,3	32,7	39,0	19,9	20,1	40,0	21,0	-8,3	2,4	
ST ACTIFS (hors chômeurs) .....	497	100,0	8,7	36,6	45,4	14,8	15,0	29,7	24,9	-2,3	-0,3	
ST INACTIFS (chômeurs inclus) .....	464	100,0	7,3	39,4	46,7	16,5	15,3	31,8	21,5	2,3	-4,5	
<b>Région</b>												
Ile-de-France .....	166	100,0	10,5	39,1	49,5	12,0	13,1	25,1	25,4	0,8	-6,1	
Nord-Ouest .....	229	100,0	8,3	40,4	48,7	21,0	15,5	36,4	14,9	3,6	1,3	
Nord-Est .....	221	100,0	10,0	34,5	44,4	16,8	15,3	32,1	23,4	0,3	-1,6	
Sud-Ouest .....	110	100,0	7,0	35,0	41,9	13,3	14,5	27,8	30,3	-10,7	-5,7	
Sud-Est .....	235	100,0	4,8	39,5	44,3	12,9	16,4	29,3	26,4	-0,1	-1,4	
ST Province .....	795	100,0	7,5	37,7	45,3	16,4	15,6	31,9	22,8	-0,4	-1,3	
<b>Revenu net mensuel du foyer</b>												
Moins de 1.200 € .....	103	100,0	11,3	31,4	42,7	20,9	20,1	41,0	16,3	-3,4	19,5	
De 1.200 - 2.000 € .....	216	100,0	8,5	37,4	45,9	17,5	13,9	31,3	22,7	2,4	-5,2	
De 2.000 - 3.000 € .....	232	100,0	8,1	41,3	49,4	13,6	15,4	29,0	21,7	2,5	-6,3	
3.000 € et plus .....	351	100,0	7,2	40,0	47,2	14,7	14,5	29,2	23,6	-2,8	-4,3	
<b>Niveau d'études</b>												
Pas de diplôme .....	76	100,0	14,5	29,8	44,3	10,1	11,1	21,2	34,5	10,0	-8,2	
BEPC/BEP/CAP/CEP .....	401	100,0	6,7	34,6	41,3	19,3	18,7	38,0	20,7	-1,5	1,6	
Baccalauréat .....	154	100,0	4,9	42,4	47,3	13,1	13,1	26,2	26,5	3,5	-3,4	
Au moins Bac +2 .....	323	100,0	9,4	41,9	51,3	13,3	12,9	26,2	22,5	-2,4	-4,1	
<b>Proximité politique</b>												
EXG .....	27	100,0	12,1	40,4	52,5	21,1	15,3	36,4	11,2	-1,7	6,0	
PC FG .....	64	100,0	7,7	53,8	61,5	8,6	8,2	16,8	21,7	7,7	-4,2	
PS .....	205	100,0	14,5	51,3	65,8	11,8	5,0	16,8	17,4	-0,7	-2,1	
Verts .....	53	100,0	9,4	51,9	61,3	7,4	5,5	12,8	25,9	3,4	-9,4	
Modem .....	47	100,0	5,9	59,9	65,8	8,2	15,0	23,2	11,1	1,1	-6,6	
UDI .....	37	100,0	5,6	28,1	33,6	23,3	20,7	44,0	22,4	6,3	-12,9	
Les Républicains / UMP .....	217	100,0	3,8	32,0	35,8	24,9	21,7	46,6	17,5	-3,4	1,7	
FN .....	125	100,0	8,5	25,2	33,7	17,8	27,9	45,7	20,6	-2,7	3,0	
Aucun parti .....	136	100,0	5,9	23,5	29,4	11,8	17,8	29,6	41,0	0,0	-8,1	
ST Sympath. Gauche (EXG-PC FG-PS-Verts) .....	349	100,0	12,3	51,0	63,3	11,3	6,5	17,7	19,0	2,1	-3,2	
ST Sympath. Droite (UDI-Républicains) .....	254	100,0	4,1	31,4	35,5	24,7	21,6	46,2	18,2	-2,9	0,5	
<b>Vote Présidentielle 2012 1er tour</b>												
JL Mélenchon .....	77	100,0	6,9	58,7	65,6	12,2	11,3	23,5	10,9	6,8	-6,5	
F. Hollande .....	198	100,0	12,0	49,1	61,1	14,9	6,5	21,5	17,4	-5,8	2,1	
F. Bayrou .....	63	100,0	1,9	67,7	69,6	7,7	11,6	19,3	11,1	15,4	-10,9	
N. Sarkozy .....	188	100,0	5,3	28,9	34,2	24,0	23,3	47,2	18,6	-6,3	-0,0	
M. Le Pen .....	124	100,0	10,4	30,3	40,7	16,3	25,4	41,7	17,6	7,9	-7,0	
ST Expr. .....	691	100,0	8,2	42,7	50,9	16,3	15,8	32,1	17,0	0,5	-3,0	
ST Non expr. .....	270	100,0	7,6	25,8	33,4	13,8	13,5	27,3	39,3	-2,6	-0,1	
<b>Vote Présidentielle 2012 2nd tour</b>												
François HOLLANDE .....	358	100,0	11,7	50,8	62,5	14,1	6,8	20,9	16,6	-0,0	-1,9	
Nicolas SARKOZY .....	335	100,0	5,8	36,3	42,1	18,1	23,3	41,5	16,5	2,3	-2,8	
ST Expr. .....	693	100,0	8,8	43,8	52,6	16,0	14,8	30,8	16,5	1,1	-2,3	
ST Non expr. .....	268	100,0	6,0	22,9	28,9	14,5	16,0	30,5	40,6	-3,3	-1,5	

	s45. Quel jugement portez-vous sur l'action de Bruno LE MAIRE?										Evolution S/t Favorable	Evolution S/t Défavorable
	TOTAL	%	Très favorable	Plutôt favorable	S/t Favorable	Plutôt défavorable	Très défavorable	S/t Défavorable	Nsp			
<b>ENSEMBLE</b> .....	<b>961</b>	<b>100,0</b>	<b>2,6</b>	<b>28,6</b>	<b>31,2</b>	<b>28,5</b>	<b>13,2</b>	<b>41,7</b>	<b>27,1</b>	<b>0,0</b>	<b>-2,5</b>	
<b>Sexe</b>												
Homme .....	456	100,0	2,9	32,6	35,5	27,6	14,9	42,5	21,9	0,8	-2,9	
Femme .....	505	100,0	2,2	24,9	27,2	29,4	11,7	41,0	31,8	-0,7	-2,3	
<b>Age</b>												
18 - 24 ans .....	103	100,0	1,9	36,8	38,7	11,8	7,3	19,2	42,1	12,7	-10,4	
25 - 34 ans .....	149	100,0	1,9	19,9	21,8	23,1	16,4	39,5	38,7	-5,2	0,5	
35 - 44 ans .....	166	100,0	0,9	20,7	21,6	35,0	13,0	47,9	30,4	-9,5	-0,7	
45 - 59 ans .....	251	100,0	3,2	24,7	27,9	31,0	15,8	46,8	25,3	1,2	-3,9	
60 - 69 ans .....	158	100,0	3,0	32,6	35,5	36,2	14,5	50,7	13,8	-2,0	2,7	
70 ans et plus .....	134	100,0	4,2	44,2	48,4	25,7	8,1	33,8	17,8	7,8	-5,3	
--> ST Moins de 35 ans .....	252	100,0	1,9	26,8	28,7	18,5	12,7	31,2	40,1	2,1	-4,0	
--> ST 35 ans et plus .....	709	100,0	2,8	29,2	32,0	32,1	13,4	45,5	22,5	-0,7	-2,0	
<b>PCS Personne de référence du foyer</b>												
Agriculteur .....	19	100,0		14,5	14,5	59,4	19,9	79,3	6,2	-60,0	53,8	
Artisan Commerçant Chef d'entreprise .....	51	100,0	7,6	24,9	32,5	41,9	10,6	52,5	15,1	-3,8	15,0	
Cadre supérieur .....	119	100,0	0,4	27,8	28,2	31,8	9,4	41,1	30,6	3,3	-18,6	
Profession intermédiaire .....	146	100,0	0,4	21,6	22,0	32,2	16,2	48,4	29,6	-6,2	-1,7	
Employé .....	104	100,0	3,4	30,6	34,0	16,5	11,8	28,3	37,8	12,7	-14,4	
Ouvrier .....	170	100,0	3,0	21,7	24,7	20,2	17,0	37,2	38,1	-4,4	1,7	
Retraité .....	306	100,0	3,7	37,9	41,6	30,4	11,8	42,2	16,3	4,9	-4,0	
Inactif .....	46	100,0		22,0	22,0	26,3	12,4	38,6	39,4	-4,4	13,7	
<b>PCS Interviewé(e)</b>												
Agriculteur .....	17	100,0		16,6	16,6	53,5	22,8	76,3	7,1	-43,0	49,5	
Artisan Commerçant Chef d'entreprise .....	33	100,0	5,5	20,6	26,1	47,7	7,5	55,2	18,7	-3,7	5,9	
Cadre supérieur .....	95	100,0	0,5	24,4	24,9	38,1	10,7	48,8	26,3	-2,9	-7,6	
Profession intermédiaire .....	153	100,0	0,9	20,4	21,3	36,8	13,4	50,1	28,6	-7,3	2,5	
Employé .....	140	100,0	3,3	25,2	28,5	21,6	12,6	34,2	37,3	8,3	-7,6	
Ouvrier .....	130	100,0	1,5	24,2	25,7	19,3	20,8	40,2	34,1	-5,9	0,6	
Retraité .....	275	100,0	4,1	39,0	43,1	29,3	12,6	41,9	15,0	4,4	-2,9	
Inactif .....	120	100,0	2,8	31,0	33,8	17,8	9,2	27,0	39,2	4,5	-10,3	
<b>Statut de l'interviewé(e)</b>												
Salarié d'une entreprise publique .....	157	100,0	1,2	20,7	22,0	29,6	16,0	45,7	32,4	-0,1	-4,0	
Salarié d'une entreprise privée .....	277	100,0	1,1	24,2	25,3	27,8	14,6	42,4	32,3	-5,1	-1,3	
S/t Salariés .....	434	100,0	1,1	23,0	24,1	28,5	15,2	43,6	32,3	-3,7	-2,0	
A votre compte .....	63	100,0	1,8	22,6	24,4	50,0	8,8	58,8	16,8	-18,0	18,1	
ST ACTIFS (hors chômeurs) .....	497	100,0	1,2	22,9	24,1	31,2	14,3	45,5	30,3	-5,1	0,4	
ST INACTIFS (chômeurs inclus) .....	464	100,0	4,0	34,6	38,7	25,7	12,0	37,7	23,7	5,3	-5,6	
<b>Région</b>												
Ile-de-France .....	166	100,0	3,3	23,5	26,8	32,3	12,7	45,1	28,1	-5,7	-2,6	
Nord-Ouest .....	229	100,0	2,2	32,3	34,5	31,5	13,4	44,9	20,6	-4,0	4,2	
Nord-Est .....	221	100,0	4,0	29,5	33,5	25,1	13,0	38,1	28,4	8,3	-4,0	
Sud-Ouest .....	110	100,0	0,9	25,6	26,5	28,0	11,1	39,1	34,3	-2,6	-8,7	
Sud-Est .....	235	100,0	1,8	29,1	30,9	26,5	14,5	41,0	28,1	1,4	-4,9	
ST Province .....	795	100,0	2,4	29,6	32,1	27,7	13,3	41,0	26,9	1,2	-2,5	
<b>Revenu net mensuel du foyer</b>												
Moins de 1.200 € .....	103	100,0	2,9	28,5	31,4	23,7	16,0	39,7	28,9	2,7	9,6	
De 1.200 - 2.000 € .....	216	100,0	2,6	32,1	34,7	28,0	8,3	36,3	29,0	3,6	-5,4	
De 2.000 - 3.000 € .....	232	100,0	1,2	27,3	28,5	31,5	13,0	44,5	27,0	2,6	-9,0	
3.000 € et plus .....	351	100,0	2,3	27,9	30,2	29,9	15,6	45,5	24,3	-4,3	0,3	
<b>Niveau d'études</b>												
Pas de diplôme .....	76	100,0	3,9	19,0	22,9	21,9	14,3	36,2	40,9	-14,4	14,0	
BEPC/BEP/CAP/CEP .....	401	100,0	2,6	31,4	34,0	26,8	13,7	40,5	25,5	3,7	-3,7	
Baccalauréat .....	154	100,0	2,3	30,7	33,0	27,2	12,4	39,6	27,4	4,1	-3,4	
Au moins Bac +2 .....	323	100,0	2,5	26,3	28,8	32,8	12,7	45,4	25,8	-2,9	-3,5	
<b>Proximité politique</b>												
EXG .....	27	100,0		21,6	21,6	33,4	20,4	53,8	24,6	2,0	-6,6	
PC FG .....	64	100,0		14,6	14,6	34,1	33,8	67,9	17,5	6,8	0,5	
PS .....	205	100,0	0,4	26,3	26,6	31,5	15,7	47,2	26,1	11,8	-15,5	
Verts .....	53	100,0	2,9	25,3	28,2	31,2	14,7	45,9	25,9	9,6	-4,9	
Modem .....	47	100,0	0,8	22,7	23,5	51,1	7,1	58,1	18,3	-6,2	3,4	
UDI .....	37	100,0		33,9	33,9	39,8	4,0	43,8	22,2	-15,2	7,4	
Les Républicains / UMP .....	217	100,0	7,1	43,6	50,7	25,4	5,3	30,6	18,6	-9,4	3,7	
FN .....	125	100,0	2,3	33,4	35,6	20,7	15,1	35,9	28,5	3,4	-4,0	
Aucun parti .....	136	100,0		15,3	15,3	26,4	16,2	42,6	42,1	-4,1	-1,1	
ST Sympath. Gauche (EXG-PC FG-PS-Verts) .....	349	100,0	0,7	23,6	24,3	32,1	19,2	51,3	24,4	9,9	-10,1	
ST Sympath. Droite (UDI-Républicains) .....	254	100,0	6,1	42,2	48,3	27,5	5,1	32,6	19,2	-11,1	4,9	
<b>Vote Présidentielle 2012 1er tour</b>												
JL Mélenchon .....	77	100,0		18,1	18,1	37,3	24,0	61,3	20,6	4,3	-4,3	
F. Hollande .....	198	100,0	0,4	22,9	23,2	39,7	16,8	56,5	20,2	7,6	-5,4	
F. Bayrou .....	63	100,0		31,1	31,1	48,2	7,2	55,4	13,5	-7,5	4,9	
N. Sarkozy .....	188	100,0	7,7	42,3	50,0	23,0	7,5	30,5	19,6	-11,0	4,3	
M. Le Pen .....	124	100,0	2,4	33,8	36,2	24,6	12,7	37,4	26,4	3,2	-8,3	
ST Expr. .....	691	100,0	2,8	30,4	33,2	32,8	13,4	46,2	20,6	-0,2	-2,4	
ST Non expr. .....	270	100,0	1,9	24,0	25,9	17,6	12,6	30,2	43,9	0,2	-3,6	
<b>Vote Présidentielle 2012 2nd tour</b>												
François HOLLANDE .....	358	100,0	0,4	24,2	24,6	36,3	17,3	53,6	21,8	10,3	-10,5	
Nicolas SARKOZY .....	335	100,0	5,1	39,2	44,4	27,0	8,1	35,1	20,5	-11,0	5,7	
ST Expr. .....	693	100,0	2,7	31,5	34,2	31,8	12,9	44,7	21,2	-0,0	-2,7	
ST Non expr. .....	268	100,0	2,3	21,1	23,4	20,1	14,1	34,2	42,4	0,2	-2,2	

	s29. Quel jugement portez-vous sur l'action de Marine LE PEN?										Evolution S/t Favorable	Evolution S/t Défavorable
	TOTAL	%	Très favorable	Plutôt favorable	S/t Favorable	Plutôt défavorable	Très défavorable	S/t Défavorable	Nsp			
<b>ENSEMBLE</b> .....	<b>961</b>	<b>100,0</b>	<b>7,8</b>	<b>14,9</b>	<b>22,7</b>	<b>18,8</b>	<b>52,4</b>	<b>71,3</b>	<b>6,0</b>		<b>-0,9</b>	<b>0,4</b>
<b>Sexe</b>												
Homme .....	456	100,0	10,3	14,9	25,2	17,4	52,4	69,7	5,1		0,5	-0,3
Femme .....	505	100,0	5,5	14,9	20,4	20,2	52,5	72,7	6,9		-2,2	1,1
<b>Age</b>												
18 - 24 ans .....	103	100,0	11,7	8,8	20,6	23,7	51,5	75,2	4,2		-1,4	1,0
25 - 34 ans .....	149	100,0	7,9	15,5	23,3	14,3	50,7	65,0	11,7		-5,3	-2,7
35 - 44 ans .....	166	100,0	5,6	20,2	25,9	14,3	55,4	69,7	4,4		-0,1	-1,5
45 - 59 ans .....	251	100,0	11,8	14,9	26,8	18,1	50,9	69,0	4,3		1,5	1,5
60 - 69 ans .....	158	100,0	6,2	8,7	14,9	22,1	57,5	79,7	5,4		-6,9	7,8
70 ans et plus .....	134	100,0	1,5	19,7	21,2	23,3	48,3	71,5	7,3		6,1	-5,3
--> ST Moins de 35 ans .....	252	100,0	9,4	12,8	22,2	18,1	51,0	69,1	8,7		-3,7	-1,2
--> ST 35 ans et plus .....	709	100,0	7,2	15,7	22,9	19,1	52,9	72,0	5,1		0,1	0,9
<b>PCS Personne de référence du foyer</b>												
Agriculteur .....	19	100,0				12,5	87,5	100,0			-16,9	16,9
Artisan Commerçant Chef d'entreprise .....	51	100,0	7,8	14,9	22,7	17,6	54,8	72,4	4,9		13,2	-6,1
Cadre supérieur .....	119	100,0	1,0	9,4	10,4	13,3	72,6	85,8	3,8		0,8	-2,6
Profession intermédiaire .....	146	100,0	3,6	11,6	15,2	22,3	54,4	76,6	8,1		-7,1	2,0
Employé .....	104	100,0	15,9	17,5	33,4	18,4	42,1	60,5	6,1		1,4	-1,7
Ouvrier .....	170	100,0	13,3	23,6	36,9	11,6	43,9	55,5	7,5		-0,4	-1,1
Retraité .....	306	100,0	4,3	14,2	18,6	23,7	52,1	75,8	5,6		-2,7	3,6
Inactif .....	46	100,0	25,7	12,5	38,3	21,3	34,3	55,6	6,2		9,6	-8,4
<b>PCS Interviewé(e)</b>												
Agriculteur .....	17	100,0					100,0	100,0			-17,8	31,3
Artisan Commerçant Chef d'entreprise .....	33	100,0	7,9	16,7	24,6	27,5	45,2	72,7	2,6		6,9	3,7
Cadre supérieur .....	95	100,0	1,2	7,7	8,9	11,5	75,5	87,1	4,0		-2,7	0,6
Profession intermédiaire .....	153	100,0	4,5	8,2	12,7	15,8	63,5	79,2	8,0		-9,3	4,4
Employé .....	140	100,0	10,5	27,8	38,4	15,3	39,1	54,4	7,2		6,5	-6,8
Ouvrier .....	130	100,0	17,5	22,6	40,1	13,1	41,5	54,6	5,3		3,8	-2,2
Retraité .....	275	100,0	4,5	14,5	18,9	22,7	52,1	74,8	6,3		-0,4	0,5
Inactif .....	120	100,0	12,0	8,6	20,6	30,2	43,4	73,6	5,8		-4,4	1,8
<b>Statut de l'interviewé(e)</b>												
Salarié d'une entreprise publique .....	157	100,0	6,1	19,4	25,5	12,7	54,4	67,2	7,3		-1,8	1,2
Salarié d'une entreprise privée .....	277	100,0	9,1	13,8	22,9	14,2	56,9	71,1	6,0		-1,7	-0,3
S/t Salariés .....	434	100,0	8,0	15,8	23,9	13,7	56,0	69,7	6,5		-1,6	-0,0
A votre compte .....	63	100,0	5,9	13,7	19,6	17,0	62,0	79,1	1,3		-1,0	10,8
ST ACTIFS (hors chômeurs) .....	497	100,0	7,8	15,5	23,3	14,1	56,8	70,9	5,8		-1,6	1,3
ST INACTIFS (chômeurs inclus) .....	464	100,0	7,8	14,3	22,0	23,9	47,8	71,7	6,3		0,0	-0,8
<b>Région</b>												
Ile-de-France .....	166	100,0	3,0	8,4	11,5	22,0	62,2	84,1	4,4		-10,4	8,9
Nord-Ouest .....	229	100,0	9,2	12,6	21,8	18,0	52,8	70,8	7,4		2,5	-2,4
Nord-Est .....	221	100,0	11,3	15,6	26,9	16,8	49,3	66,2	6,9		-3,6	2,7
Sud-Ouest .....	110	100,0	5,4	19,2	24,6	13,2	54,6	67,8	7,6		6,8	-9,0
Sud-Est .....	235	100,0	7,4	19,2	26,6	21,9	47,2	69,1	4,3		1,4	-0,7
ST Province .....	795	100,0	8,8	16,3	25,0	18,2	50,4	68,6	6,4		1,1	-1,4
<b>Revenu net mensuel du foyer</b>												
Moins de 1.200 € .....	103	100,0	16,4	14,5	30,9	16,0	48,8	64,7	4,4		5,1	-4,6
De 1.200 - 2.000 € .....	216	100,0	7,5	20,3	27,8	26,7	37,7	64,4	7,8		3,5	-4,0
De 2.000 - 3.000 € .....	232	100,0	8,7	15,2	23,9	17,5	52,7	70,2	5,9		-3,9	2,7
3.000 € et plus .....	351	100,0	5,1	11,4	16,5	15,2	63,7	78,9	4,5		-2,4	1,0
<b>Niveau d'études</b>												
Pas de diplôme .....	76	100,0	6,9	12,3	19,1	16,1	53,3	69,4	11,5		-16,3	17,4
BEPC/BEP/CAP/CEP .....	401	100,0	12,5	21,6	34,0	20,5	38,6	59,2	6,8		1,5	-2,2
Baccalauréat .....	154	100,0	7,2	16,5	23,7	19,7	52,1	71,8	4,5		6,5	-4,8
Au moins Bac +2 .....	323	100,0	2,6	6,9	9,4	16,5	69,4	85,9	4,7		-3,0	1,6
<b>Proximité politique</b>												
EXG .....	27	100,0	5,5	18,1	23,6	8,6	64,7	73,3	3,1		11,3	-13,2
PC FG .....	64	100,0		14,5	14,5	5,9	76,9	82,8	2,7		6,7	-7,9
PS .....	205	100,0	1,5	7,0	8,5	16,1	74,5	90,6	0,8		2,7	-1,8
Verts .....	53	100,0		8,9	8,9	18,3	66,8	85,1	6,0		-7,8	2,4
Modem .....	47	100,0		6,6	6,6	23,3	70,2	93,4			3,8	-3,8
UDI .....	37	100,0		2,1	2,1	20,6	77,2	97,9			-8,9	12,3
Les Républicains / UMP .....	217	100,0	3,4	14,4	17,8	29,3	43,9	73,2	9,0		-5,8	3,6
FN .....	125	100,0	44,0	39,7	83,8	7,3	6,8	14,1	2,1		-0,6	4,5
Aucun parti .....	136	100,0	3,2	16,3	19,5	17,5	47,3	64,8	15,7		-2,3	-0,2
ST Sympath. Gauche (EXG-PC FG-PS-Verts) .....	349	100,0	1,3	9,5	10,9	14,0	73,0	87,0	2,1		2,2	-2,8
ST Sympath. Droite (UDI-Républicains) .....	254	100,0	2,9	12,6	15,5	28,1	48,7	76,8	7,7		-7,2	6,0
<b>Vote Présidentielle 2012 1er tour</b>												
JL Mélenchon .....	77	100,0	1,5	7,6	9,0	20,3	69,9	90,3	0,7		6,4	-4,0
F. Hollande .....	198	100,0	0,3	7,5	7,8	13,0	77,0	90,0	2,2		-1,5	2,9
F. Bayrou .....	63	100,0		5,1	5,1	22,2	72,7	94,9			-5,2	9,0
N. Sarkozy .....	188	100,0	2,7	18,1	20,7	23,8	48,5	72,3	6,9		0,4	-2,2
M. Le Pen .....	124	100,0	40,7	39,2	79,9	9,9	4,2	14,1	6,1		2,3	-0,6
ST Expr. .....	691	100,0	8,3	16,0	24,2	17,4	54,2	71,6	4,1		0,1	0,2
ST Non expr. .....	270	100,0	6,5	12,3	18,7	22,5	47,9	70,4	10,9		-3,7	0,7
<b>Vote Présidentielle 2012 2nd tour</b>												
François HOLLANDE .....	358	100,0	3,5	7,1	10,6	14,0	72,5	86,5	2,9		-1,0	0,6
Nicolas SARKOZY .....	335	100,0	10,9	20,6	31,5	22,8	39,9	62,8	5,8		-4,7	5,9
ST Expr. .....	693	100,0	7,1	13,6	20,7	18,3	56,7	75,0	4,3		-2,8	3,2
ST Non expr. .....	268	100,0	9,6	18,3	27,9	20,3	41,3	61,6	10,5		3,9	-6,7

	s70. Quel jugement portez-vous sur l'action de Emmanuel MACRON?										Evolution S/t Favorable	Evolution S/t Défavorable
	TOTAL	%	Très favorable	Plutôt favorable	S/t Favorable	Plutôt défavorable	Très défavorable	S/t Défavorable	Nsp			
<b>ENSEMBLE</b> .....	<b>961</b>	<b>100,0</b>	<b>9,7</b>	<b>35,4</b>	<b>45,0</b>	<b>26,5</b>	<b>14,9</b>	<b>41,4</b>	<b>13,5</b>	<b>1,2</b>	<b>-2,1</b>	
<b>Sexe</b>												
Homme .....	456	100,0	10,4	37,8	48,2	27,1	13,3	40,4	11,4	1,0	-2,9	
Femme .....	505	100,0	9,0	33,2	42,2	26,0	16,3	42,4	15,5	1,4	-1,3	
<b>Age</b>												
18 - 24 ans .....	103	100,0	17,1	28,7	45,7	33,2	5,2	38,4	15,9	12,7	-0,1	
25 - 34 ans .....	149	100,0	9,4	28,2	37,6	25,0	20,0	45,0	17,4	-6,3	1,7	
35 - 44 ans .....	166	100,0	8,8	33,8	42,6	31,2	12,0	43,2	14,2	-2,9	-3,6	
45 - 59 ans .....	251	100,0	6,6	40,5	47,0	25,5	19,4	44,9	8,0	6,4	-3,0	
60 - 69 ans .....	158	100,0	7,3	41,8	49,1	22,8	16,6	39,3	11,5	0,4	-4,6	
70 ans et plus .....	134	100,0	13,8	33,4	47,2	23,5	10,0	33,5	19,3	-3,0	-0,6	
--> ST Moins de 35 ans .....	252	100,0	12,5	28,4	40,9	28,4	13,9	42,3	16,8	1,5	1,0	
--> ST 35 ans et plus .....	709	100,0	8,6	37,9	46,5	25,9	15,3	41,1	12,4	1,1	-3,1	
<b>PCS Personne de référence du foyer</b>												
Agriculteur .....	19	100,0	8,7	24,9	33,6	12,2	32,4	44,6	21,8	-34,6	12,9	
Artisan Commerçant Chef d'entreprise .....	51	100,0	7,4	39,6	47,1	30,7	11,8	42,4	10,5	-6,8	12,3	
Cadre supérieur .....	119	100,0	8,7	44,5	53,2	25,8	7,6	33,4	13,4	-1,4	-8,7	
Profession intermédiaire .....	146	100,0	7,4	37,9	45,3	30,0	16,8	46,8	8,0	9,5	-5,5	
Employé .....	104	100,0	9,2	25,4	34,6	33,0	14,6	47,5	17,9	-6,9	3,2	
Ouvrier .....	170	100,0	9,7	30,6	40,3	25,7	18,4	44,1	15,6	4,2	-1,4	
Retraité .....	306	100,0	11,4	38,2	49,6	23,1	13,5	36,6	13,8	2,6	-4,7	
Inactif .....	46	100,0	11,5	24,9	36,4	29,9	21,1	51,0	12,5	3,9	7,1	
<b>PCS Interviewé(e)</b>												
Agriculteur .....	17	100,0	10,0	28,4	38,4	13,9	22,8	36,7	24,9	-33,4	22,1	
Artisan Commerçant Chef d'entreprise .....	33	100,0	7,5	36,0	43,5	26,9	15,6	42,5	14,0	-12,2	9,9	
Cadre supérieur .....	95	100,0	4,9	47,6	52,4	30,6	9,4	40,0	7,5	-2,9	1,1	
Profession intermédiaire .....	153	100,0	8,3	36,9	45,2	28,3	15,5	43,9	10,9	7,9	-6,0	
Employé .....	140	100,0	10,7	26,2	36,8	28,7	17,6	46,3	16,8	-0,8	-3,9	
Ouvrier .....	130	100,0	7,6	35,3	42,8	27,0	18,5	45,4	11,8	6,1	-4,3	
Retraité .....	275	100,0	11,7	38,4	50,1	23,2	13,0	36,3	13,6	0,8	-3,8	
Inactif .....	120	100,0	12,1	28,4	40,6	27,2	14,5	41,6	17,8	2,7	2,9	
<b>Statut de l'interviewé(e)</b>												
Salarié d'une entreprise publique .....	157	100,0	7,6	34,5	42,0	32,3	19,0	51,3	6,7	4,3	3,6	
Salarié d'une entreprise privée .....	277	100,0	7,8	37,8	45,6	25,8	14,8	40,5	13,9	1,9	-6,9	
S/t Salariés .....	434	100,0	7,7	36,6	44,3	28,1	16,3	44,4	11,3	2,5	-3,1	
A votre compte .....	63	100,0	7,5	32,3	39,9	30,4	14,1	44,5	15,6	-20,5	15,4	
ST ACTIFS (hors chômeurs) .....	497	100,0	7,7	36,0	43,7	28,4	16,0	44,4	11,8	0,0	-1,2	
ST INACTIFS (chômeurs inclus) .....	464	100,0	11,8	34,7	46,4	24,5	13,7	38,2	15,4	2,5	-2,7	
<b>Région</b>												
Ile-de-France .....	166	100,0	12,7	35,8	48,5	20,5	16,8	37,4	14,1	1,9	-2,7	
Nord-Ouest .....	229	100,0	6,8	34,4	41,2	28,4	16,5	44,9	13,9	-3,1	1,3	
Nord-Est .....	221	100,0	9,2	37,2	46,4	23,7	14,0	37,7	15,9	6,1	-8,6	
Sud-Ouest .....	110	100,0	7,6	37,0	44,5	29,0	14,4	43,3	12,1	-0,2	3,0	
Sud-Est .....	235	100,0	11,6	33,6	45,2	30,4	13,2	43,5	11,2	1,0	-1,1	
ST Province .....	795	100,0	9,0	35,3	44,3	27,8	14,5	42,3	13,4	1,1	-1,9	
<b>Revenu net mensuel du foyer</b>												
Moins de 1.200 € .....	103	100,0	18,6	23,4	42,0	24,4	18,5	42,9	15,1	4,8	4,7	
De 1.200 - 2.000 € .....	216	100,0	7,7	32,3	40,0	30,6	13,0	43,5	16,5	-4,1	1,7	
De 2.000 - 3.000 € .....	232	100,0	9,4	36,3	45,7	26,6	16,2	42,8	11,5	3,6	-5,6	
3.000 € et plus .....	351	100,0	7,2	42,2	49,4	25,9	13,8	39,7	10,9	1,0	-3,1	
<b>Niveau d'études</b>												
Pas de diplôme .....	76	100,0	18,3	11,3	29,6	18,0	28,4	46,4	24,0	-0,7	12,7	
BEPC/BEP/CAP/CEP .....	401	100,0	9,4	37,4	46,8	25,7	14,1	39,8	13,5	4,7	-4,7	
Baccalauréat .....	154	100,0	9,6	34,5	44,1	29,0	14,6	43,6	12,3	3,2	-3,2	
Au moins Bac +2 .....	323	100,0	8,0	38,7	46,8	28,3	13,0	41,3	11,9	-2,9	-1,0	
<b>Proximité politique</b>												
EXG .....	27	100,0	17,6	17,2	34,8	23,8	25,7	49,6	15,6	11,5	-14,6	
PC FG .....	64	100,0	1,7	24,8	26,4	43,1	29,7	72,7	0,8	0,8	6,8	
PS .....	205	100,0	13,4	41,8	55,2	27,4	7,8	35,2	9,7	10,3	-8,4	
Verts .....	53	100,0	6,3	30,2	36,5	31,6	16,7	48,3	15,2	1,3	1,5	
Modem .....	47	100,0	7,8	65,0	72,8	11,5	12,6	24,2	3,0	15,2	-16,9	
UDI .....	37	100,0	7,9	42,2	50,1	21,6	21,6	21,6	28,4	-17,8	-10,6	
Les Républicains / UMP .....	217	100,0	9,6	43,8	53,5	24,3	13,4	37,7	8,8	-4,4	5,0	
FN .....	125	100,0	10,2	30,1	40,3	27,9	19,9	47,8	12,0	8,3	-11,0	
Aucun parti .....	136	100,0	6,9	22,9	29,7	25,8	21,0	46,8	23,4	-10,0	4,9	
ST Sympath. Gauche (EXG-PC FG-PS-Verts) .....	349	100,0	10,5	35,0	45,5	30,6	14,5	45,2	9,4	8,3	-5,6	
ST Sympath. Droite (UDI-Républicains) .....	254	100,0	9,4	43,6	53,0	23,9	11,5	35,4	11,6	-5,6	2,7	
<b>Vote Présidentielle 2012 1er tour</b>												
JL Mélenchon .....	77	100,0	6,7	25,5	32,3	34,9	29,6	64,5	3,2	3,9	-1,6	
F. Hollande .....	198	100,0	12,9	41,1	54,1	27,0	8,5	35,5	10,4	7,7	-7,2	
F. Bayrou .....	63	100,0	9,2	54,8	64,0	19,1	9,8	29,0	7,0	-7,6	3,5	
N. Sarkozy .....	188	100,0	8,2	44,4	52,6	21,4	13,4	34,7	12,6	-5,8	-0,0	
M. Le Pen .....	124	100,0	7,9	30,5	38,4	32,3	18,6	50,9	10,7	-3,2	-0,0	
ST Expr. .....	691	100,0	9,0	38,4	47,4	26,9	15,3	42,3	10,3	-0,5	-2,3	
ST Non expr. .....	270	100,0	11,4	27,6	38,9	25,4	13,9	39,3	21,7	4,9	-1,7	
<b>Vote Présidentielle 2012 2nd tour</b>												
François HOLLANDE .....	358	100,0	10,5	37,3	47,8	27,1	14,3	41,4	10,8	4,4	-6,8	
Nicolas SARKOZY .....	335	100,0	9,1	41,0	50,1	24,4	13,8	38,1	11,8	-5,9	3,5	
ST Expr. .....	693	100,0	9,8	39,1	48,9	25,8	14,0	39,8	11,3	-0,6	-1,8	
ST Non expr. .....	268	100,0	9,2	25,9	35,0	28,5	17,1	45,6	19,4	6,1	-2,7	

	s72. Quel jugement portez-vous sur l'action de Marion MARECHAL-LE PEN?										Evolution S/t Favorable	Evolution S/t Défavorable
	TOTAL	%	Très favorable	Plutôt favorable	S/t Favorable	Plutôt défavorable	Très défavorable	S/t Défavorable	Nsp			
<b>ENSEMBLE</b> .....	<b>961</b>	<b>100,0</b>	<b>5,5</b>	<b>15,2</b>	<b>20,7</b>	<b>19,9</b>	<b>51,3</b>	<b>71,2</b>	<b>8,1</b>	<b>2,5</b>	<b>-1,0</b>	
<b>Sexe</b>												
Homme .....	456	100,0	8,3	17,1	25,4	16,4	51,3	67,8	6,9	7,4	-4,1	
Femme .....	505	100,0	3,0	13,4	16,5	23,0	51,4	74,3	9,2	-1,9	1,8	
<b>Age</b>												
18 - 24 ans .....	103	100,0	9,4	13,6	22,9	17,7	53,3	71,0	6,1	5,3	1,8	
25 - 34 ans .....	149	100,0	8,5	10,9	19,3	15,2	49,5	64,7	16,0	-4,6	-4,7	
35 - 44 ans .....	166	100,0	4,7	17,1	21,8	15,2	55,5	70,6	7,6	4,4	-5,0	
45 - 59 ans .....	251	100,0	6,9	15,3	22,2	24,6	45,8	70,4	7,5	3,3	-1,2	
60 - 69 ans .....	158	100,0	2,2	16,4	18,6	18,2	59,5	77,7	3,7	0,3	3,9	
70 ans et plus .....	134	100,0	1,6	17,3	18,8	25,7	47,6	73,2	7,9	7,2	0,9	
--> ST Moins de 35 ans .....	252	100,0	8,8	12,0	20,8	16,2	51,0	67,2	12,0	-0,6	-2,1	
--> ST 35 ans et plus .....	709	100,0	4,3	16,3	20,7	21,2	51,5	72,6	6,7	3,6	-0,6	
<b>PCS Personne de référence du foyer</b>												
Agriculteur .....	19	100,0				18,3	81,7	100,0		-5,7	5,7	
Artisan Commerçant Chef d'entreprise .....	51	100,0		17,7	17,7	17,5	59,9	77,4	4,9	3,2	2,0	
Cadre supérieur .....	119	100,0	1,0	6,0	7,0	19,1	68,9	88,0	5,1	-0,9	-0,6	
Profession intermédiaire .....	146	100,0	3,2	15,3	18,5	21,4	54,3	75,7	5,8	2,2	-3,3	
Employé .....	104	100,0	10,5	17,2	27,7	20,0	41,8	61,8	10,5	7,0	-8,5	
Ouvrier .....	170	100,0	13,5	19,3	32,8	13,9	36,7	50,5	16,6	5,1	-4,8	
Retraité .....	306	100,0	1,7	16,6	18,3	23,1	52,6	75,7	6,1	1,0	3,6	
Inactif .....	46	100,0	17,1	13,3	30,5	20,1	42,5	62,6	6,9	4,5	0,6	
<b>PCS Interviewé(e)</b>												
Agriculteur .....	17	100,0				6,6	93,4	100,0		-6,0	14,5	
Artisan Commerçant Chef d'entreprise .....	33	100,0		22,7	22,7	21,5	53,2	74,7	2,6	7,5	0,1	
Cadre supérieur .....	95	100,0	1,2	3,5	4,7	16,2	74,0	90,2	5,1	-5,4	4,0	
Profession intermédiaire .....	153	100,0	2,1	13,2	15,2	17,1	61,4	78,5	6,2	0,5	-1,7	
Employé .....	140	100,0	7,5	19,4	26,9	20,8	38,2	58,9	14,2	2,8	-8,6	
Ouvrier .....	130	100,0	16,5	22,2	38,7	13,2	34,5	47,7	13,6	11,3	-9,3	
Retraité .....	275	100,0	1,9	17,6	19,5	22,2	52,5	74,7	5,8	4,0	1,6	
Inactif .....	120	100,0	9,6	9,0	18,7	28,4	45,1	73,5	7,8	-3,3	8,1	
<b>Statut de l'interviewé(e)</b>												
Salarié d'une entreprise publique .....	157	100,0	3,4	16,2	19,5	17,0	55,1	72,0	8,4	-1,2	1,8	
Salarié d'une entreprise privée .....	277	100,0	6,7	13,1	19,8	17,3	52,3	69,6	10,6	2,6	-4,6	
S/t Salariés .....	434	100,0	5,5	14,2	19,7	17,2	53,3	70,5	9,8	1,4	-2,5	
A votre compte .....	63	100,0	1,9	17,7	19,6	15,8	61,8	77,6	2,8	6,9	-3,6	
ST ACTIFS (hors chômeurs) .....	497	100,0	5,0	14,7	19,7	17,0	54,4	71,4	8,9	1,9	-2,4	
ST INACTIFS (chômeurs inclus) .....	464	100,0	6,0	15,7	21,8	22,9	48,1	71,0	7,2	3,0	0,8	
<b>Région</b>												
Ile-de-France .....	166	100,0	1,6	7,1	8,7	21,6	62,6	84,2	7,1	-10,5	9,7	
Nord-Ouest .....	229	100,0	6,0	14,7	20,7	18,9	51,8	70,8	8,5	3,8	-0,5	
Nord-Est .....	221	100,0	8,2	14,9	23,1	17,8	47,9	65,8	11,1	3,8	-4,2	
Sud-Ouest .....	110	100,0	3,5	17,4	20,9	18,9	53,8	72,8	6,3	8,6	-4,9	
Sud-Est .....	235	100,0	6,2	20,5	26,8	21,9	45,0	66,9	6,4	6,2	-4,1	
ST Province .....	795	100,0	6,3	16,9	23,2	19,5	49,0	68,5	8,3	5,2	-3,2	
<b>Revenu net mensuel du foyer</b>												
Moins de 1.200 € .....	103	100,0	13,2	16,0	29,2	17,0	48,6	65,6	5,2	4,5	5,1	
De 1.200 - 2.000 € .....	216	100,0	6,6	19,5	26,1	23,5	36,9	60,4	13,5	10,7	-14,4	
De 2.000 - 3.000 € .....	232	100,0	6,1	14,3	20,4	19,7	53,4	73,1	6,5	-0,2	1,8	
3.000 € et plus .....	351	100,0	2,4	12,6	15,0	17,8	61,4	79,2	5,8	-1,0	1,5	
<b>Niveau d'études</b>												
Pas de diplôme .....	76	100,0	5,0	14,6	19,6	19,1	47,6	66,6	13,7	2,1	14,3	
BEPC/BEP/CAP/CEP .....	401	100,0	7,9	23,1	30,9	22,8	37,0	59,8	9,3	4,3	-3,2	
Baccalauréat .....	154	100,0	6,2	13,7	19,9	21,5	53,7	75,2	4,9	9,5	-4,1	
Au moins Bac +2 .....	323	100,0	2,5	6,6	9,0	16,0	68,4	84,5	6,5	-2,1	0,5	
<b>Proximité politique</b>												
EXG .....	27	100,0	5,5	12,8	18,3	16,8	64,9	81,7		18,3	-5,8	
PC FG .....	64	100,0		13,1	13,1	9,9	75,2	85,0	1,9	10,3	-8,0	
PS .....	205	100,0	0,5	5,8	6,3	19,1	72,2	91,2	2,5	3,8	-1,5	
Verts .....	53	100,0	2,9	3,8	6,7	17,9	70,3	88,2	5,2	-0,9	2,3	
Modem .....	47	100,0		6,3	6,3	14,1	79,5	93,7		-3,1	3,1	
UDI .....	37	100,0		3,9	3,9	15,5	73,2	88,6	7,5	3,9	-7,0	
Les Républicains / UMP .....	217	100,0	2,1	15,6	17,7	32,8	38,9	71,8	10,6	-1,3	1,3	
FN .....	125	100,0	32,1	47,0	79,1	9,3	5,8	15,1	5,8	0,6	-0,5	
Aucun parti .....	136	100,0	0,7	15,1	15,7	18,5	49,1	67,6	16,7	2,4	0,2	
ST Sympath. Gauche (EXG-PC FG-PS-Verts) .....	349	100,0	1,1	7,4	8,5	17,0	71,9	88,9	2,6	5,3	-2,3	
ST Sympath. Droite (UDI-Républicains) .....	254	100,0	1,8	13,9	15,7	30,3	43,9	74,2	10,1	-1,9	2,0	
<b>Vote Présidentielle 2012 1er tour</b>												
JL Mélenchon .....	77	100,0	2,0	8,1	10,1	20,6	69,3	89,9		7,7	-6,1	
F. Hollande .....	198	100,0	0,5	4,4	4,8	18,9	74,5	93,4	1,7	-1,3	5,7	
F. Bayrou .....	63	100,0		3,8	3,8	18,7	77,4	96,2		-5,3	9,9	
N. Sarkozy .....	188	100,0	3,1	16,6	19,7	24,5	44,5	69,0	11,3	-1,1	0,2	
M. Le Pen .....	124	100,0	26,5	49,0	75,4	12,9	2,0	14,9	9,7	21,0	-20,0	
ST Expr. .....	691	100,0	6,0	16,1	22,1	19,5	53,2	72,6	5,3	3,4	-1,6	
ST Non expr. .....	270	100,0	4,4	12,8	17,2	20,8	46,7	67,5	15,3	-0,0	0,4	
<b>Vote Présidentielle 2012 2nd tour</b>												
François HOLLANDE .....	358	100,0	2,5	7,2	9,7	15,3	72,2	87,4	2,9	1,2	0,3	
Nicolas SARKOZY .....	335	100,0	7,4	21,4	28,8	25,8	36,0	61,8	9,4	3,1	-1,1	
ST Expr. .....	693	100,0	4,9	14,1	19,0	20,4	54,6	75,0	6,0	2,1	-0,4	
ST Non expr. .....	268	100,0	7,1	18,0	25,2	18,5	42,8	61,3	13,5	3,3	-2,3	

	s36. Quel jugement portez-vous sur l'action de Jean-Luc MELENCHON?										Evolution S/t Favorable	Evolution S/t Défavorable
	TOTAL	%	Très favorable	Plutôt favorable	S/t Favorable	Plutôt défavorable	Très défavorable	S/t Défavorable	Nsp			
<b>ENSEMBLE</b> .....	<b>961</b>	<b>100,0</b>	<b>9,0</b>	<b>29,2</b>	<b>38,2</b>	<b>30,3</b>	<b>19,7</b>	<b>50,0</b>	<b>11,8</b>		<b>-0,8</b>	<b>1,1</b>
<b>Sexe</b>												
Homme .....	456	100,0	10,1	29,5	39,5	27,9	22,0	49,8	10,6		-1,5	-0,8
Femme .....	505	100,0	8,0	29,0	37,0	32,6	17,5	50,1	12,9		-0,2	2,8
<b>Age</b>												
18 - 24 ans .....	103	100,0	5,3	43,2	48,6	14,8	17,8	32,6	18,9		-2,3	8,3
25 - 34 ans .....	149	100,0	16,7	25,4	42,1	31,4	9,8	41,2	16,7		-4,7	3,2
35 - 44 ans .....	166	100,0	9,4	29,8	39,2	31,6	18,1	49,6	11,2		1,6	-6,8
45 - 59 ans .....	251	100,0	9,7	32,0	41,7	26,4	22,4	48,8	9,6		5,5	-1,3
60 - 69 ans .....	158	100,0	7,5	23,7	31,2	35,4	26,5	62,0	6,9		-1,7	1,0
70 ans et plus .....	134	100,0	3,1	23,2	26,3	41,0	20,9	61,9	11,8		-9,1	8,2
--> ST Moins de 35 ans .....	252	100,0	12,1	32,7	44,7	24,6	13,1	37,7	17,6		-3,7	5,3
--> ST 35 ans et plus .....	709	100,0	7,9	28,0	35,8	32,4	22,0	54,4	9,8		0,2	-0,4
<b>PCS Personne de référence du foyer</b>												
Agriculteur .....	19	100,0		51,2	51,2	33,3	15,6	48,8			31,4	-17,7
Artisan Commerçant Chef d'entreprise .....	51	100,0		17,5	17,5	41,6	33,4	75,1	7,5		-23,9	30,1
Cadre supérieur .....	119	100,0	5,3	30,5	35,8	29,7	21,2	50,9	13,3		-4,4	-1,2
Profession intermédiaire .....	146	100,0	13,0	35,3	48,3	26,2	15,6	41,7	9,9		2,1	-1,4
Employé .....	104	100,0	11,4	42,5	53,9	18,7	14,8	33,5	12,5		16,0	-13,1
Ouvrier .....	170	100,0	10,8	26,4	37,1	28,4	13,9	42,2	20,6		-4,6	3,1
Retraité .....	306	100,0	8,4	24,0	32,4	36,9	22,6	59,5	8,2		-2,6	2,3
Inactif .....	46	100,0	11,2	25,1	36,3	22,0	27,8	49,8	13,9		-0,6	7,8
<b>PCS Interviewé(e)</b>												
Agriculteur .....	17	100,0		58,5	58,5	23,7	17,8	41,5			37,7	-9,7
Artisan Commerçant Chef d'entreprise .....	33	100,0		21,0	21,0	41,3	33,6	74,9	4,1		-20,3	25,2
Cadre supérieur .....	95	100,0	5,3	31,0	36,3	31,1	23,3	54,4	9,3		-8,8	7,4
Profession intermédiaire .....	153	100,0	11,5	30,1	41,6	31,7	15,0	46,7	11,7		-6,5	3,6
Employé .....	140	100,0	12,8	35,4	48,2	27,5	12,1	39,6	12,3		15,0	-12,6
Ouvrier .....	130	100,0	11,7	29,9	41,5	23,4	16,3	39,7	18,8		-0,2	-0,8
Retraité .....	275	100,0	6,6	23,4	30,0	38,2	22,8	61,1	8,9		-3,8	2,6
Inactif .....	120	100,0	10,3	30,3	40,6	18,8	24,5	43,2	16,2		1,3	2,1
<b>Statut de l'interviewé(e)</b>												
Salarié d'une entreprise publique .....	157	100,0	10,9	36,1	47,0	25,3	13,5	38,7	14,3		0,9	-4,1
Salarié d'une entreprise privée .....	277	100,0	9,0	30,0	38,9	30,2	17,8	48,0	13,1		-0,5	-0,3
S/t Salariés .....	434	100,0	9,7	32,2	41,8	28,4	16,2	44,6	13,5		0,3	-2,0
A votre compte .....	63	100,0	3,2	32,2	35,3	34,7	25,6	60,3	4,4		2,5	4,6
ST ACTIFS (hors chômeurs) .....	497	100,0	8,8	32,2	41,0	29,2	17,4	46,6	12,4		0,4	-0,9
ST INACTIFS (chômeurs inclus) .....	464	100,0	9,1	26,0	35,1	31,6	22,1	53,6	11,2		-1,9	3,1
<b>Région</b>												
Ile-de-France .....	166	100,0	10,7	34,9	45,5	27,3	15,6	42,9	11,5		1,3	-3,7
Nord-Ouest .....	229	100,0	6,7	24,1	30,7	35,0	23,8	58,8	10,5		-0,1	2,5
Nord-Est .....	221	100,0	9,1	28,5	37,6	25,8	23,2	49,1	13,3		-0,0	-0,8
Sud-Ouest .....	110	100,0	7,0	35,0	42,0	23,7	18,7	42,4	15,6		-8,1	4,0
Sud-Est .....	235	100,0	10,8	28,2	39,0	35,3	15,6	50,9	10,1		-0,3	3,7
ST Province .....	795	100,0	8,6	28,0	36,6	31,0	20,5	51,5	11,9		-1,2	2,1
<b>Revenu net mensuel du foyer</b>												
Moins de 1.200 € .....	103	100,0	12,0	22,9	34,9	26,7	25,8	52,5	12,6		-0,2	16,8
De 1.200 - 2.000 € .....	216	100,0	12,3	26,4	38,8	30,7	15,3	46,0	15,2		-6,6	4,6
De 2.000 - 3.000 € .....	232	100,0	6,6	33,1	39,7	33,5	15,7	49,1	11,1		2,0	-6,1
3.000 € et plus .....	351	100,0	7,3	29,4	36,7	31,9	23,9	55,8	7,6		-0,4	0,9
<b>Niveau d'études</b>												
Pas de diplôme .....	76	100,0	14,4	31,4	45,8	19,5	9,8	29,3	25,0		13,7	-3,0
BEPC/BEP/CAP/CEP .....	401	100,0	9,2	26,8	36,0	31,0	20,2	51,2	12,7		-2,1	0,4
Baccalauréat .....	154	100,0	8,3	30,5	38,9	31,7	20,3	51,9	9,2		0,1	5,1
Au moins Bac +2 .....	323	100,0	7,4	30,8	38,2	31,8	21,1	53,0	8,9		-3,6	3,2
<b>Proximité politique</b>												
EXG .....	27	100,0	40,9	46,4	87,3	1,8	7,8	9,6	3,1		9,8	-1,2
PC FG .....	64	100,0	34,7	51,3	86,0	9,2	3,5	12,7	1,3		7,3	-1,0
PS .....	205	100,0	10,0	42,2	52,2	29,7	11,8	41,5	6,3		10,1	-9,4
Verts .....	53	100,0	17,4	44,4	61,7	17,8	9,0	26,8	11,5		-0,2	4,1
Modem .....	47	100,0	4,8	21,6	26,3	56,8	14,5	71,2	2,4		-5,0	7,4
UDI .....	37	100,0		15,3	15,3	40,7	39,8	80,5	4,2		-4,8	10,4
Les Républicains / UMP .....	217	100,0	3,0	15,3	18,3	35,3	36,0	71,3	10,3		-6,7	6,2
FN .....	125	100,0	4,5	23,9	28,3	32,2	23,8	56,1	15,6		-3,1	-0,7
Aucun parti .....	136	100,0	3,5	23,3	26,7	30,7	17,7	48,4	24,9		-8,9	2,0
ST Sympath. Gauche (EXG-PC FG-PS-Verts) .....	349	100,0	18,1	44,5	62,6	21,9	9,6	31,5	5,9		6,1	-3,0
ST Sympath. Droite (UDI-Républicains) .....	254	100,0	2,6	15,3	17,9	36,1	36,6	72,7	9,4		-6,8	7,1
<b>Vote Présidentielle 2012 1er tour</b>												
JL Mélenchon .....	77	100,0	38,1	49,4	87,5	10,7	1,0	11,7	0,8		2,8	-1,2
F. Hollande .....	198	100,0	8,1	41,1	49,2	29,3	14,0	43,3	7,5		7,1	-7,9
F. Bayrou .....	63	100,0	2,8	21,7	24,5	55,0	14,8	69,8	5,7		2,8	4,1
N. Sarkozy .....	188	100,0	3,0	14,1	17,1	39,3	34,7	74,0	9,0		-6,1	3,4
M. Le Pen .....	124	100,0	6,4	23,3	29,7	31,8	28,0	59,8	10,6		-1,3	-1,0
ST Expr. .....	691	100,0	9,6	28,5	38,1	33,1	21,1	54,3	7,7		-0,9	-0,0
ST Non expr. .....	270	100,0	7,4	31,1	38,5	23,2	15,9	39,1	22,4		-0,6	3,2
<b>Vote Présidentielle 2012 2nd tour</b>												
François HOLLANDE .....	358	100,0	15,3	42,3	57,6	23,9	11,4	35,2	7,2		5,8	-7,4
Nicolas SARKOZY .....	335	100,0	3,2	14,8	18,0	42,2	32,9	75,1	6,9		-8,1	11,2
ST Expr. .....	693	100,0	9,4	29,0	38,4	32,7	21,8	54,5	7,1		-0,9	1,6
ST Non expr. .....	268	100,0	7,8	29,8	37,6	24,2	14,1	38,3	24,1		-0,5	-0,1

	s24. Quel jugement portez-vous sur l'action de Arnaud MONTEBOURG?										Evolution S/t Favorable	Evolution S/t Défavorable
	TOTAL	%	Très favorable	Plutôt favorable	S/t Favorable	Plutôt défavorable	Très défavorable	S/t Défavorable	Nsp			
<b>ENSEMBLE</b> .....	<b>961</b>	<b>100,0</b>	<b>3,6</b>	<b>31,9</b>	<b>35,5</b>	<b>28,5</b>	<b>13,4</b>	<b>41,9</b>	<b>22,6</b>	<b>3,9</b>	<b>-5,7</b>	
<b>Sexe</b>												
Homme .....	456	100,0	2,7	33,1	35,8	29,7	17,2	46,9	17,3	0,1	-1,5	
Femme .....	505	100,0	4,4	30,8	35,2	27,5	9,9	37,4	27,4	7,4	-9,5	
<b>Age</b>												
18 - 24 ans .....	103	100,0		26,6	26,6	21,9	6,0	27,8	45,6	-2,5	1,5	
25 - 34 ans .....	149	100,0	5,6	27,8	33,4	16,1	15,0	31,1	35,5	5,6	-16,7	
35 - 44 ans .....	166	100,0	4,5	26,6	31,1	32,3	12,9	45,2	23,8	-0,1	-5,5	
45 - 59 ans .....	251	100,0	4,0	33,3	37,4	30,5	17,5	48,0	14,6	6,2	0,8	
60 - 69 ans .....	158	100,0	3,4	34,8	38,2	40,7	11,1	51,8	10,0	-0,1	-3,7	
70 ans et plus .....	134	100,0	2,5	40,8	43,3	24,7	12,8	37,5	19,2	12,7	-13,6	
--> ST Moins de 35 ans .....	252	100,0	3,3	27,3	30,6	18,4	11,3	29,8	39,6	2,3	-9,3	
--> ST 35 ans et plus .....	709	100,0	3,7	33,5	37,2	32,1	14,1	46,2	16,6	4,5	-4,4	
<b>PCS Personne de référence du foyer</b>												
Agriculteur .....	19	100,0		12,5	12,5	52,6	15,0	67,6	19,9	12,5	-32,4	
Artisan Commerçant Chef d'entreprise .....	51	100,0		43,2	43,2	37,8	10,3	48,2	8,6	7,8	11,4	
Cadre supérieur .....	119	100,0	1,3	31,8	33,1	31,4	12,2	43,6	23,3	-9,6	1,5	
Profession intermédiaire .....	146	100,0	3,2	31,1	34,2	32,3	11,8	44,1	21,6	0,2	-2,4	
Employé .....	104	100,0	5,7	33,6	39,3	20,9	10,2	31,1	29,6	14,4	-15,7	
Ouvrier .....	170	100,0	3,7	22,5	26,2	19,1	20,1	39,2	34,6	0,9	-3,4	
Retraité .....	306	100,0	4,2	37,2	41,4	32,3	11,5	43,8	14,8	5,9	-10,1	
Inactif .....	46	100,0	6,8	26,1	33,0	16,1	18,6	34,7	32,3	17,8	0,4	
<b>PCS Interviewé(e)</b>												
Agriculteur .....	17	100,0				60,1	17,1	77,2	22,8	0,0	-9,2	
Artisan Commerçant Chef d'entreprise .....	33	100,0		42,5	42,5	36,1	13,0	49,1	8,4	3,9	4,8	
Cadre supérieur .....	95	100,0	1,6	34,4	36,0	34,0	12,0	46,0	17,9	-6,9	1,3	
Profession intermédiaire .....	153	100,0	4,0	33,9	37,9	28,6	12,5	41,2	20,9	6,5	-9,8	
Employé .....	140	100,0	5,2	26,3	31,5	24,5	11,5	35,9	32,5	5,9	-9,4	
Ouvrier .....	130	100,0	3,8	28,6	32,3	19,3	22,1	41,4	26,2	3,5	-2,1	
Retraité .....	275	100,0	3,0	37,5	40,5	32,8	12,8	45,6	13,9	5,5	-8,4	
Inactif .....	120	100,0	5,4	26,2	31,6	22,5	9,2	31,6	36,8	4,4	-0,9	
<b>Statut de l'interviewé(e)</b>												
Salarié d'une entreprise publique .....	157	100,0	3,9	36,6	40,5	24,5	8,6	33,1	26,4	7,5	-9,6	
Salarié d'une entreprise privée .....	277	100,0	3,6	28,4	32,1	26,4	17,5	43,9	24,0	0,4	-4,3	
S/t Salariés .....	434	100,0	3,7	31,4	35,1	25,7	14,3	40,0	24,9	3,1	-6,5	
A votre compte .....	63	100,0	0,9	28,5	29,4	45,7	16,8	62,6	8,0	4,9	2,5	
ST ACTIFS (hors chômeurs) .....	497	100,0	3,4	31,0	34,4	28,3	14,6	42,9	22,7	3,1	-5,0	
ST INACTIFS (chômeurs inclus) .....	464	100,0	3,8	32,8	36,6	28,8	12,0	40,9	22,5	4,8	-6,5	
<b>Région</b>												
Ile-de-France .....	166	100,0	2,2	35,3	37,5	28,0	12,8	40,8	21,7	-3,3	-0,3	
Nord-Ouest .....	229	100,0	2,4	31,1	33,5	32,4	16,9	49,3	17,3	3,4	-2,0	
Nord-Est .....	221	100,0	3,4	33,1	36,5	28,5	13,2	41,7	21,7	8,4	-5,8	
Sud-Ouest .....	110	100,0	4,0	29,2	33,2	23,0	13,0	36,0	30,8	2,9	-16,3	
Sud-Est .....	235	100,0	5,7	30,4	36,1	27,7	10,7	38,4	25,5	5,9	-8,1	
ST Province .....	795	100,0	3,9	31,2	35,1	28,6	13,5	42,1	22,8	5,4	-6,8	
<b>Revenu net mensuel du foyer</b>												
Moins de 1.200 € .....	103	100,0	6,3	29,5	35,7	17,2	15,1	32,3	32,0	21,9	-12,0	
De 1.200 - 2.000 € .....	216	100,0	5,5	29,9	35,4	29,3	10,2	39,5	25,2	1,4	-4,0	
De 2.000 - 3.000 € .....	232	100,0	2,5	34,9	37,4	30,8	11,6	42,4	20,2	6,5	-10,7	
3.000 € et plus .....	351	100,0	2,6	31,6	34,1	31,6	16,7	48,4	17,5	-4,1	1,1	
<b>Niveau d'études</b>												
Pas de diplôme .....	76	100,0	8,0	23,9	31,9	10,0	14,3	24,4	43,7	19,7	-22,3	
BEPC/BEP/CAP/CEP .....	401	100,0	4,1	28,1	32,2	29,7	13,4	43,0	24,7	2,3	-2,3	
Baccalauréat .....	154	100,0	1,6	33,1	34,7	30,3	15,1	45,5	19,9	3,6	-2,2	
Au moins Bac +2 .....	323	100,0	2,8	37,7	40,5	30,7	12,6	43,3	16,2	2,9	-6,9	
<b>Proximité politique</b>												
EXG .....	27	100,0	12,5	42,1	54,5	19,3	12,1	31,5	14,0	31,9	-28,1	
PC FG .....	64	100,0	2,7	48,0	50,6	21,0	8,8	29,8	19,6	-5,3	0,5	
PS .....	205	100,0	5,1	45,9	51,0	26,3	7,7	33,9	15,1	18,3	-14,7	
Verts .....	53	100,0	13,6	37,0	50,6	26,1	6,4	32,5	16,8	-0,6	4,0	
Modem .....	47	100,0		49,7	49,7	26,0	10,6	36,6	13,7	7,2	-14,9	
UDI .....	37	100,0		17,6	17,6	54,9	23,3	78,2	4,2	-9,5	9,9	
Les Républicains / UMP .....	217	100,0	2,1	24,2	26,3	37,2	19,8	57,1	16,6	-0,8	-1,3	
FN .....	125	100,0	1,6	22,1	23,8	23,8	20,7	44,6	31,7	1,3	-5,2	
Aucun parti .....	136	100,0	0,6	24,3	25,0	24,5	10,2	34,7	40,3	-3,5	-8,3	
ST Sympath. Gauche (EXG-PC FG-PS-Verts) .....	349	100,0	6,5	44,6	51,2	24,7	8,0	32,8	16,1	11,1	-9,1	
ST Sympath. Droite (UDI-Républicains) .....	254	100,0	1,8	23,3	25,1	39,8	20,3	60,1	14,8	-2,1	1,1	
<b>Vote Présidentielle 2012 1er tour</b>												
JL Mélenchon .....	77	100,0	10,5	41,8	52,3	30,2	8,2	38,4	9,3	-3,3	9,2	
F. Hollande .....	198	100,0	4,8	48,9	53,7	23,2	7,8	31,0	15,3	10,3	-13,1	
F. Bayrou .....	63	100,0	1,4	23,2	24,6	40,7	12,6	53,2	22,2	-0,1	-14,1	
N. Sarkozy .....	188	100,0	1,6	28,2	29,8	34,5	19,0	53,5	16,7	0,9	-3,9	
M. Le Pen .....	124	100,0	4,9	24,5	29,4	30,0	21,7	51,6	18,9	5,5	-2,7	
ST Expr. .....	691	100,0	4,3	35,2	39,4	30,4	14,0	44,3	16,2	3,1	-5,4	
ST Non expr. .....	270	100,0	1,8	23,5	25,4	23,8	11,8	35,7	39,0	5,4	-6,8	
<b>Vote Présidentielle 2012 2nd tour</b>												
François HOLLANDE .....	358	100,0	5,5	45,8	51,3	23,3	7,8	31,1	17,6	6,0	-11,3	
Nicolas SARKOZY .....	335	100,0	2,3	24,4	26,6	36,7	20,4	57,1	16,3	0,9	2,2	
ST Expr. .....	693	100,0	4,0	35,4	39,4	29,8	13,9	43,7	17,0	3,6	-4,8	
ST Non expr. .....	268	100,0	2,6	22,7	25,4	25,4	12,0	37,4	37,3	5,0	-8,1	



	s35. Quel jugement portez-vous sur l'action de Valérie PECRESSE?										Evolution S/t Favorable	Evolution S/t Défavorable
	TOTAL	%	Très favorable	Plutôt favorable	S/t Favorable	Plutôt défavorable	Très défavorable	S/t Défavorable	Nsp			
<b>ENSEMBLE</b> .....	<b>961</b>	<b>100,0</b>	<b>2,1</b>	<b>23,4</b>	<b>25,5</b>	<b>28,9</b>	<b>16,0</b>	<b>44,8</b>	<b>29,7</b>	<b>2,4</b>	<b>-4,3</b>	
<b>Sexe</b>												
Homme .....	456	100,0	2,6	24,0	26,6	28,9	18,3	47,3	26,2	-0,2	-2,6	
Femme .....	505	100,0	1,7	22,9	24,6	28,8	13,8	42,6	32,8	4,8	-5,8	
<b>Age</b>												
18 - 24 ans .....	103	100,0	1,9	17,9	19,8	26,6	12,1	38,7	41,5	5,4	10,9	
25 - 34 ans .....	149	100,0	0,7	13,3	14,0	25,8	19,3	45,1	40,9	-11,7	6,0	
35 - 44 ans .....	166	100,0	1,0	27,8	28,9	25,9	15,7	41,6	29,5	9,3	-16,2	
45 - 59 ans .....	251	100,0	2,9	18,6	21,6	32,9	16,4	49,3	29,1	5,1	-6,6	
60 - 69 ans .....	158	100,0	0,9	30,4	31,3	31,4	20,7	52,1	16,6	1,0	-3,7	
70 ans et plus .....	134	100,0	4,9	34,2	39,0	27,2	9,0	36,2	24,8	3,9	-8,4	
--> ST Moins de 35 ans .....	252	100,0	1,2	15,2	16,4	26,1	16,4	42,5	41,1	-4,7	8,0	
--> ST 35 ans et plus .....	709	100,0	2,4	26,4	28,7	29,8	15,8	45,7	25,6	5,0	-8,6	
<b>PCS Personne de référence du foyer</b>												
Agriculteur .....	19	100,0		5,8	5,8	34,0	12,2	46,2	48,0	-14,5	-4,5	
Artisan Commerçant Chef d'entreprise .....	51	100,0	1,3	28,8	30,0	36,0	12,8	48,8	21,2	4,8	10,6	
Cadre supérieur .....	119	100,0	0,4	18,6	19,0	36,2	15,7	51,9	29,1	-11,7	-1,6	
Profession intermédiaire .....	146	100,0	0,7	21,6	22,2	32,3	19,4	51,7	26,1	-0,1	4,7	
Employé .....	104	100,0		23,2	23,2	23,3	17,7	41,0	35,8	4,1	-6,9	
Ouvrier .....	170	100,0	5,3	15,9	21,2	20,2	14,6	34,8	44,0	11,8	-13,8	
Retraité .....	306	100,0	2,9	31,1	34,0	29,9	14,7	44,6	21,4	4,1	-7,1	
Inactif .....	46	100,0		20,9	20,9	26,4	20,8	47,2	31,9	2,1	3,8	
<b>PCS Interviewé(e)</b>												
Agriculteur .....	17	100,0		6,6	6,6	38,9	13,9	52,8	40,5	-14,8	-0,5	
Artisan Commerçant Chef d'entreprise .....	33	100,0	2,0	23,0	24,9	32,3	17,7	50,0	25,1	-4,3	1,9	
Cadre supérieur .....	95	100,0	0,5	19,8	20,3	40,6	16,0	56,5	23,2	-12,2	6,1	
Profession intermédiaire .....	153	100,0	1,3	21,9	23,2	32,5	15,2	47,7	29,1	1,3	-3,7	
Employé .....	140	100,0	2,0	20,4	22,4	23,1	17,3	40,4	37,2	8,0	-8,8	
Ouvrier .....	130	100,0	3,2	17,5	20,7	19,9	19,0	38,9	40,4	8,2	-13,3	
Retraité .....	275	100,0	2,9	33,5	36,4	29,0	15,1	44,1	19,5	3,5	-5,6	
Inactif .....	120	100,0	1,7	17,6	19,2	28,8	13,9	42,7	38,1	4,5	3,0	
<b>Statut de l'interviewé(e)</b>												
Salarié d'une entreprise publique .....	157	100,0	1,3	19,7	21,0	30,7	19,0	49,7	29,3	1,9	-6,4	
Salarié d'une entreprise privée .....	277	100,0	1,3	18,9	20,2	28,9	16,8	45,8	34,0	0,3	-4,5	
S/t Salariés .....	434	100,0	1,3	19,2	20,5	29,6	17,6	47,2	32,3	0,8	-4,9	
A votre compte .....	63	100,0	1,0	23,6	24,6	34,0	16,7	50,7	24,7	-5,0	3,7	
ST ACTIFS (hors chômeurs) .....	497	100,0	1,3	19,8	21,0	30,1	17,5	47,6	31,3	0,4	-4,0	
ST INACTIFS (chômeurs inclus) .....	464	100,0	3,0	27,3	30,3	27,5	14,3	41,8	27,9	4,3	-4,2	
<b>Région</b>												
Ile-de-France .....	166	100,0	4,8	29,6	34,4	19,9	19,2	39,2	26,4	-1,2	-7,2	
Nord-Ouest .....	229	100,0	1,2	25,0	26,1	32,9	15,7	48,7	25,2	1,0	2,7	
Nord-Est .....	221	100,0	1,2	24,1	25,3	27,4	15,4	42,8	31,9	8,6	-6,9	
Sud-Ouest .....	110	100,0	0,6	17,6	18,2	31,9	13,1	45,0	36,8	-2,6	-8,5	
Sud-Est .....	235	100,0	2,5	19,7	22,2	31,2	15,7	46,9	30,8	2,9	-4,5	
ST Province .....	795	100,0	1,5	22,1	23,7	30,7	15,3	46,0	30,3	3,2	-3,7	
<b>Revenu net mensuel du foyer</b>												
Moins de 1.200 € .....	103	100,0	1,2	9,4	10,6	32,9	20,6	53,5	35,9	-11,5	18,7	
De 1.200 - 2.000 € .....	216	100,0	2,7	25,4	28,2	26,1	16,1	42,2	29,6	6,2	-6,0	
De 2.000 - 3.000 € .....	232	100,0	0,8	26,9	27,6	30,2	14,0	44,2	28,2	6,9	-10,6	
3.000 € et plus .....	351	100,0	2,0	24,6	26,5	30,6	16,7	47,3	26,2	-0,9	-3,6	
<b>Niveau d'études</b>												
Pas de diplôme .....	76	100,0	1,6	16,5	18,1	10,6	12,5	23,2	58,8	-4,8	-6,4	
BEPC/BEP/CAP/CEP .....	401	100,0	2,4	25,2	27,6	25,9	15,3	41,2	31,2	9,3	-11,8	
Baccalauréat .....	154	100,0	2,9	25,0	27,8	28,0	17,1	45,1	27,1	7,6	-1,1	
Au moins Bac +2 .....	323	100,0	1,5	22,6	24,1	37,2	16,7	53,9	22,0	-7,0	5,3	
<b>Proximité politique</b>												
EXG .....	27	100,0		17,1	17,1	9,3	41,5	50,8	32,0	10,8	-25,7	
PC FG .....	64	100,0		17,2	17,2	32,3	34,8	67,1	15,6	4,6	1,1	
PS .....	205	100,0	0,2	20,9	21,1	43,5	17,6	61,1	17,8	1,9	4,1	
Verts .....	53	100,0		17,4	17,4	25,2	28,2	53,4	29,2	4,2	-0,7	
Modem .....	47	100,0	1,2	39,7	41,0	23,6	17,6	41,2	17,8	16,4	-6,8	
UDI .....	37	100,0	2,4	30,6	32,9	23,0	1,6	24,6	42,5	-16,0	-26,5	
Les Républicains / UMP .....	217	100,0	5,0	35,3	40,2	27,1	6,8	33,9	25,9	-1,4	-4,5	
FN .....	125	100,0	3,6	15,3	18,9	27,9	17,1	45,0	36,1	4,4	-7,4	
Aucun parti .....	136	100,0	0,7	12,9	13,6	22,3	16,4	38,7	47,7	0,4	-10,8	
ST Sympath. Gauche (EXG-PC FG-PS-Verts) .....	349	100,0	0,1	19,4	19,5	36,0	24,2	60,2	20,3	3,9	0,1	
ST Sympath. Droite (UDI-Républicains) .....	254	100,0	4,6	34,6	39,2	26,5	6,0	32,6	28,3	-2,9	-6,8	
<b>Vote Présidentielle 2012 1er tour</b>												
JL Mélenchon .....	77	100,0		13,7	13,7	39,1	25,8	64,9	21,3	-3,9	-2,4	
F. Hollande .....	198	100,0		23,6	23,6	39,0	19,4	58,5	17,9	3,1	-0,6	
F. Bayrou .....	63	100,0		37,2	37,2	30,2	10,1	40,3	22,5	5,1	-11,5	
N. Sarkozy .....	188	100,0	7,1	34,2	41,3	27,9	5,4	33,3	25,4	0,2	-9,3	
M. Le Pen .....	124	100,0	2,1	28,5	30,6	23,2	14,8	37,9	31,5	13,9	-21,3	
ST Expr. .....	691	100,0	2,4	27,0	29,3	31,7	15,3	46,9	23,7	3,3	-7,9	
ST Non expr. .....	270	100,0	1,4	14,3	15,7	21,6	17,8	39,4	44,9	-0,1	4,1	
<b>Vote Présidentielle 2012 2nd tour</b>												
François HOLLANDE .....	358	100,0	0,7	21,1	21,8	36,8	21,5	58,3	19,9	3,2	-3,8	
Nicolas SARKOZY .....	335	100,0	4,0	34,3	38,3	26,2	7,1	33,3	28,4	2,8	-8,0	
ST Expr. .....	693	100,0	2,3	27,5	29,8	31,7	14,5	46,2	24,0	3,0	-5,8	
ST Non expr. .....	268	100,0	1,6	12,9	14,5	21,6	19,6	41,2	44,3	1,0	-0,2	

	s53. Quel jugement portez-vous sur l'action de Vincent PEILLON?									
	TOTAL	%	Très favorable	Plutôt favorable	S/t Favorable	Plutôt défavorable	Très défavorable	S/t Défavorable	Nsp	
<b>ENSEMBLE</b> .....	<b>961</b>	<b>100,0</b>	<b>2,0</b>	<b>21,8</b>	<b>23,8</b>	<b>25,7</b>	<b>15,2</b>	<b>40,8</b>	<b>35,4</b>	
<b>Sexe</b>										
Homme .....	456	100,0	1,4	23,0	24,4	23,7	20,3	44,0	31,6	
Femme .....	505	100,0	2,5	20,7	23,2	27,4	10,5	37,9	38,9	
<b>Age</b>										
18 - 24 ans .....	103	100,0	2,3	22,9	25,2	12,4	6,1	18,4	56,4	
25 - 34 ans .....	149	100,0	1,2	19,3	20,5	19,9	10,8	30,7	48,9	
35 - 44 ans .....	166	100,0	1,8	22,3	24,0	31,9	9,3	41,2	34,8	
45 - 59 ans .....	251	100,0	1,4	18,6	20,0	26,0	21,0	46,9	33,0	
60 - 69 ans .....	158	100,0	3,6	22,9	26,6	31,2	20,5	51,7	21,7	
70 ans et plus .....	134	100,0	1,7	28,0	29,7	27,4	17,2	44,6	25,7	
---> ST Moins de 35 ans .....	252	100,0	1,7	20,7	22,4	16,8	8,8	25,7	51,9	
---> ST 35 ans et plus .....	709	100,0	2,1	22,2	24,3	28,8	17,4	46,2	29,5	
<b>PCS Personne de référence du foyer</b>										
Agriculteur .....	19	100,0		12,5	12,5	37,5	14,5	52,0	35,5	
Artisan Commerçant Chef d'entreprise .....	51	100,0		25,1	25,1	41,7	13,4	55,0	19,9	
Cadre supérieur .....	119	100,0	1,1	21,8	22,9	29,9	8,3	38,2	38,9	
Profession intermédiaire .....	146	100,0	1,9	21,3	23,2	24,9	10,7	35,6	41,1	
Employé .....	104	100,0	2,6	19,1	21,7	18,7	16,5	35,2	43,0	
Ouvrier .....	170	100,0	2,0	16,0	18,0	16,7	16,3	33,0	49,0	
Retraité .....	306	100,0	2,6	26,4	29,1	28,9	18,4	47,3	23,7	
Inactif .....	46	100,0	1,0	20,8	21,8	21,8	20,7	42,5	35,7	
<b>PCS Interviewé(e)</b>										
Agriculteur .....	17	100,0				42,8	16,6	59,5	40,5	
Artisan Commerçant Chef d'entreprise .....	33	100,0		20,9	20,9	48,8	15,9	64,7	14,4	
Cadre supérieur .....	95	100,0	1,4	22,2	23,6	37,6	9,5	47,1	29,3	
Profession intermédiaire .....	153	100,0	1,3	22,6	23,8	26,8	10,5	37,3	38,9	
Employé .....	140	100,0	2,5	15,1	17,6	20,8	13,8	34,6	47,8	
Ouvrier .....	130	100,0	0,9	24,0	24,9	12,4	18,9	31,3	43,8	
Retraité .....	275	100,0	2,9	25,7	28,7	29,1	19,2	48,3	23,0	
Inactif .....	120	100,0	2,4	20,3	22,7	18,2	13,4	31,6	45,7	
<b>Statut de l'interviewé(e)</b>										
Salarié d'une entreprise publique .....	157	100,0	0,5	22,2	22,7	29,1	12,7	41,8	35,5	
Salarié d'une entreprise privée .....	277	100,0	1,5	20,4	21,9	21,6	14,9	36,5	41,7	
S/t Salariés .....	434	100,0	1,1	21,0	22,2	24,3	14,1	38,4	39,4	
A votre compte .....	63	100,0		15,6	15,6	45,1	14,7	59,8	24,6	
ST ACTIFS (hors chômeurs) .....	497	100,0	1,0	20,3	21,3	27,0	14,2	41,1	37,5	
ST INACTIFS (chômeurs inclus) .....	464	100,0	3,0	23,4	26,4	24,2	16,3	40,5	33,1	
<b>Région</b>										
Ile-de-France .....	166	100,0	2,4	22,6	25,0	18,5	18,7	37,2	37,9	
Nord-Ouest .....	229	100,0	0,8	18,9	19,7	30,3	14,5	44,8	35,5	
Nord-Est .....	221	100,0	1,3	26,8	28,1	20,7	17,0	37,7	34,1	
Sud-Ouest .....	110	100,0	1,9	23,6	25,4	26,1	11,7	37,8	36,7	
Sud-Est .....	235	100,0	3,4	18,6	22,0	30,7	13,2	43,9	34,1	
ST Province .....	795	100,0	1,9	21,7	23,5	27,2	14,4	41,6	34,9	
<b>Revenu net mensuel du foyer</b>										
Moins de 1.200 € .....	103	100,0	3,9	19,7	23,5	25,3	18,6	43,9	32,5	
De 1.200 - 2.000 € .....	216	100,0	1,0	26,4	27,4	23,4	13,8	37,2	35,3	
De 2.000 - 3.000 € .....	232	100,0	1,2	21,4	22,6	24,3	13,5	37,8	39,6	
3.000 € et plus .....	351	100,0	2,2	19,2	21,4	31,6	16,5	48,1	30,5	
<b>Niveau d'études</b>										
Pas de diplôme .....	76	100,0	3,9	20,6	24,5	9,4	14,5	23,9	51,6	
BEPC/BEP/CAP/CEP .....	401	100,0	1,2	23,3	24,5	23,0	16,6	39,6	35,9	
Baccalauréat .....	154	100,0	2,5	14,7	17,2	29,9	15,9	45,7	37,1	
Au moins Bac +2 .....	323	100,0	2,0	23,5	25,5	31,1	13,6	44,6	29,9	
<b>Proximité politique</b>										
EXG .....	27	100,0		30,9	30,9	26,6	14,7	41,3	27,8	
PC FG .....	64	100,0	2,6	44,1	46,7	18,1	13,1	31,2	22,1	
PS .....	205	100,0	2,7	38,6	41,3	23,5	6,9	30,4	28,3	
Verts .....	53	100,0		23,0	23,0	32,1	6,8	39,0	38,0	
Modem .....	47	100,0	1,7	25,7	27,4	45,3	6,6	51,9	20,7	
UDI .....	37	100,0		5,3	5,3	46,4	21,1	67,6	27,2	
Les Républicains / UMP .....	217	100,0	2,7	14,3	17,0	30,9	21,9	52,8	30,2	
FN .....	125	100,0	2,2	15,6	17,8	16,7	28,4	45,1	37,1	
Aucun parti .....	136	100,0		9,4	9,4	20,7	14,6	35,3	55,2	
ST Sympath. Gauche (EXG-PC FG-PS-Verts) .....	349	100,0	2,0	36,6	38,7	24,1	8,6	32,7	28,6	
ST Sympath. Droite (UDI-Républicains) .....	254	100,0	2,3	13,0	15,3	33,2	21,8	54,9	29,8	
<b>Vote Présidentielle 2012 1er tour</b>										
JL Mélenchon .....	77	100,0	2,7	30,6	33,3	30,4	9,1	39,5	27,2	
F. Hollande .....	198	100,0	2,3	36,0	38,2	24,6	7,7	32,3	29,5	
F. Bayrou .....	63	100,0		21,6	21,6	46,6	6,3	52,8	25,6	
N. Sarkozy .....	188	100,0	3,1	13,8	16,9	30,6	22,8	53,3	29,8	
M. Le Pen .....	124	100,0		15,7	15,7	19,1	31,1	50,2	34,1	
ST Expr. .....	691	100,0	1,9	24,0	25,9	28,2	16,1	44,2	29,9	
ST Non expr. .....	270	100,0	2,2	16,2	18,4	19,3	12,8	32,1	49,5	
<b>Vote Présidentielle 2012 2nd tour</b>										
François HOLLANDE .....	358	100,0	2,2	33,3	35,5	25,6	8,4	34,0	30,5	
Nicolas SARKOZY .....	335	100,0	2,0	15,8	17,8	29,4	23,7	53,0	29,1	
ST Expr. .....	693	100,0	2,1	24,8	27,0	27,4	15,8	43,2	29,8	
ST Non expr. .....	268	100,0	1,6	14,0	15,5	21,0	13,7	34,7	49,8	

	s52. Quel jugement portez-vous sur l'action de Jean-Pierre RAFFARIN?										Evolution S/t Favorable	Evolution S/t Défavorable
	TOTAL	%	Très favorable	Plutôt favorable	S/t Favorable	Plutôt défavorable	Très défavorable	S/t Défavorable	Nsp			
<b>ENSEMBLE</b> .....	<b>961</b>	<b>100,0</b>	<b>3,0</b>	<b>32,5</b>	<b>35,5</b>	<b>27,0</b>	<b>14,1</b>	<b>41,2</b>	<b>23,3</b>	<b>1,4</b>	<b>-4,3</b>	
<b>Sexe</b>												
Homme .....	456	100,0	3,8	34,1	37,9	28,9	14,7	43,6	18,5	0,3	-2,5	
Femme .....	505	100,0	2,3	31,0	33,3	25,3	13,7	39,0	27,7	2,3	-5,9	
<b>Age</b>												
18 - 24 ans .....	103	100,0	2,8	28,1	30,9	20,6	6,7	27,4	41,7	5,4	2,3	
25 - 34 ans .....	149	100,0		17,9	17,9	31,0	14,2	45,2	36,9	-10,6	4,0	
35 - 44 ans .....	166	100,0	2,8	30,1	32,8	34,4	11,9	46,4	20,8	-4,9	-0,9	
45 - 59 ans .....	251	100,0	2,8	33,8	36,5	24,5	20,6	45,2	18,3	6,3	-7,6	
60 - 69 ans .....	158	100,0	1,4	38,7	40,1	30,1	17,4	47,4	12,4	-0,0	-4,4	
70 ans et plus .....	134	100,0	9,0	45,4	54,4	19,5	6,5	26,0	19,6	11,6	-16,0	
--> ST Moins de 35 ans .....	252	100,0	1,1	22,1	23,2	26,8	11,2	37,9	38,9	-4,1	3,3	
--> ST 35 ans et plus .....	709	100,0	3,6	36,2	39,8	27,1	15,2	42,3	17,8	3,3	-7,0	
<b>PCS Personne de référence du foyer</b>												
Agriculteur .....	19	100,0	5,8	34,6	40,4	15,0	32,1	47,0	12,5	-10,7	-1,8	
Artisan Commerçant Chef d'entreprise .....	51	100,0	4,0	40,5	44,4	35,2	8,9	44,1	11,5	12,9	1,7	
Cadre supérieur .....	119	100,0	2,0	31,0	33,0	31,2	7,8	38,9	28,1	-1,9	-10,6	
Profession intermédiaire .....	146	100,0	1,8	32,2	34,0	28,4	10,8	39,2	26,8	-2,0	-4,7	
Employé .....	104	100,0	0,9	30,2	31,1	19,0	21,5	40,5	28,4	-0,3	4,2	
Ouvrier .....	170	100,0	3,1	25,7	28,7	25,9	16,3	42,3	29,0	2,0	-1,6	
Retraité .....	306	100,0	4,2	37,9	42,1	26,9	14,8	41,7	16,2	2,3	-7,2	
Inactif .....	46	100,0	3,6	22,3	25,8	31,3	10,5	41,8	32,4	8,1	-3,8	
<b>PCS Interviewé(e)</b>												
Agriculteur .....	17	100,0	6,6	39,6	46,2	17,1	36,7	53,8		-7,7	21,2	
Artisan Commerçant Chef d'entreprise .....	33	100,0		51,4	51,4	22,0	11,9	33,9	14,7	19,2	-17,1	
Cadre supérieur .....	95	100,0	2,5	31,2	33,7	36,7	10,9	47,5	18,7	-5,9	1,0	
Profession intermédiaire .....	153	100,0	2,5	26,9	29,4	29,3	10,4	39,7	30,9	-4,8	-6,8	
Employé .....	140	100,0		25,8	25,8	23,8	20,7	44,4	29,8	-3,3	4,0	
Ouvrier .....	130	100,0	2,5	28,0	30,5	27,1	19,8	46,9	22,6	2,9	-3,1	
Retraité .....	275	100,0	4,9	41,2	46,1	24,9	13,1	38,0	15,9	5,1	-10,3	
Inactif .....	120	100,0	3,8	27,4	31,2	27,9	7,6	35,4	33,4	7,2	-3,1	
<b>Statut de l'interviewé(e)</b>												
Salarié d'une entreprise publique .....	157	100,0	3,2	24,9	28,2	30,6	14,0	44,5	27,3	-0,8	-4,6	
Salarié d'une entreprise privée .....	277	100,0	0,6	29,5	30,1	29,1	16,5	45,6	24,3	-3,4	0,8	
S/t Salariés .....	434	100,0	1,6	27,9	29,4	29,6	15,6	45,2	25,4	-2,7	-0,9	
A votre compte .....	63	100,0	1,8	42,1	43,9	26,3	9,8	36,1	20,0	-6,1	-2,1	
ST ACTIFS (hors chômeurs) .....	497	100,0	1,6	29,7	31,3	29,2	14,8	44,0	24,7	-2,7	-1,3	
ST INACTIFS (chômeurs inclus) .....	464	100,0	4,5	35,5	40,0	24,7	13,4	38,1	21,9	5,7	-7,5	
<b>Région</b>												
Ile-de-France .....	166	100,0	4,2	32,3	36,5	22,4	13,0	35,5	28,0	-8,5	-2,3	
Nord-Ouest .....	229	100,0	2,1	36,0	38,1	28,9	15,3	44,2	17,7	2,3	-1,7	
Nord-Est .....	221	100,0	4,2	35,4	39,6	23,1	16,3	39,4	21,0	9,8	-7,6	
Sud-Ouest .....	110	100,0	0,6	25,0	25,6	32,3	14,8	47,1	27,3	-4,6	-3,7	
Sud-Est .....	235	100,0	3,0	29,9	33,0	29,7	11,5	41,2	25,9	2,3	-5,3	
ST Province .....	795	100,0	2,7	32,5	35,3	28,0	14,4	42,4	22,4	3,4	-4,7	
<b>Revenu net mensuel du foyer</b>												
Moins de 1.200 € .....	103	100,0	6,6	25,5	32,2	20,7	28,1	48,8	19,0	-7,5	26,6	
De 1.200 - 2.000 € .....	216	100,0	2,3	35,4	37,7	28,6	10,4	39,0	23,3	8,1	-14,1	
De 2.000 - 3.000 € .....	232	100,0	2,4	35,3	37,8	28,5	14,1	42,6	19,6	5,7	-9,3	
3.000 € et plus .....	351	100,0	2,4	30,7	33,1	30,2	12,2	42,4	24,5	-6,5	-2,0	
<b>Niveau d'études</b>												
Pas de diplôme .....	76	100,0	5,4	22,1	27,5	15,5	23,5	39,0	33,5	-3,1	2,5	
BEPC/BEP/CAP/CEP .....	401	100,0	3,5	33,3	36,8	25,4	16,9	42,3	20,9	4,5	-6,7	
Baccalauréat .....	154	100,0	1,9	38,0	39,8	26,9	11,3	38,2	22,0	10,0	-4,5	
Au moins Bac +2 .....	323	100,0	2,3	30,2	32,5	32,2	10,2	42,4	25,1	-6,6	-1,2	
<b>Proximité politique</b>												
EXG .....	27	100,0		32,4	32,4	18,2	35,6	53,8	13,9	27,5	-19,7	
PC FG .....	64	100,0		16,0	16,0	41,0	29,5	70,5	13,6	6,4	-1,8	
PS .....	205	100,0	1,4	27,8	29,3	39,5	12,9	52,4	18,4	-2,2	-1,1	
Verts .....	53	100,0	3,0	20,3	23,3	36,3	16,8	53,1	23,5	-12,9	18,2	
Modem .....	47	100,0	2,4	56,5	59,0	23,5	2,4	25,9	15,2	9,6	-13,8	
UDI .....	37	100,0	3,4	47,3	50,7	22,9		22,9	26,4	5,7	-14,9	
Les Républicains / UMP .....	217	100,0	5,7	52,3	58,0	19,3	7,5	26,7	15,3	2,8	-5,1	
FN .....	125	100,0	6,0	21,3	27,3	26,1	24,0	50,1	22,6	-0,0	-4,8	
Aucun parti .....	136	100,0		18,9	18,9	21,8	16,2	38,0	43,2	1,9	-9,8	
ST Sympath. Gauche (EXG-PC FG-PS-Verts) .....	349	100,0	1,3	24,9	26,2	37,6	18,3	55,9	17,9	0,9	-0,1	
ST Sympath. Droite (UDI-Républicains) .....	254	100,0	5,3	51,6	56,9	19,8	6,4	26,2	16,9	2,5	-6,1	
<b>Vote Présidentielle 2012 1er tour</b>												
JL Mélenchon .....	77	100,0		27,9	27,9	40,1	24,5	64,6	7,6	7,8	1,7	
F. Hollande .....	198	100,0	0,8	27,3	28,2	38,4	18,2	56,6	15,3	-4,6	4,4	
F. Bayrou .....	63	100,0	8,6	43,4	52,0	29,9	1,4	31,3	16,7	-7,6	2,4	
N. Sarkozy .....	188	100,0	6,0	49,0	55,0	19,9	8,4	28,3	16,7	5,2	-8,5	
M. Le Pen .....	124	100,0	2,2	31,3	33,5	23,3	19,7	43,0	23,4	9,0	-21,1	
ST Expr. .....	691	100,0	3,1	36,3	39,5	29,1	14,7	43,7	16,8	3,4	-6,4	
ST Non expr. .....	270	100,0	2,6	22,8	25,3	21,8	12,8	34,6	40,1	-4,1	0,5	
<b>Vote Présidentielle 2012 2nd tour</b>												
François HOLLANDE .....	358	100,0	1,5	27,4	28,8	37,0	18,0	55,0	16,2	-2,7	-0,4	
Nicolas SARKOZY .....	335	100,0	5,3	48,5	53,8	19,7	8,5	28,2	18,0	8,6	-11,1	
ST Expr. .....	693	100,0	3,3	37,6	40,9	28,6	13,4	42,0	17,1	2,8	-5,6	
ST Non expr. .....	268	100,0	2,1	19,3	21,4	23,0	16,0	39,0	39,6	-2,1	-0,8	

	s13. Quel jugement portez-vous sur l'action de Ségolène ROYAL?										Evolution S/t Favorable	Evolution S/t Défavorable
	TOTAL	%	Très favorable	Plutôt favorable	S/t Favorable	Plutôt défavorable	Très défavorable	S/t Défavorable	Nsp			
<b>ENSEMBLE</b> .....	<b>961</b>	<b>100,0</b>	<b>4,0</b>	<b>32,0</b>	<b>36,1</b>	<b>31,0</b>	<b>24,4</b>	<b>55,4</b>	<b>8,5</b>		<b>4,6</b>	<b>-6,7</b>
<b>Sexe</b>												
Homme .....	456	100,0	3,5	30,2	33,7	32,0	27,4	59,4	6,9		4,8	-7,2
Femme .....	505	100,0	4,5	33,7	38,2	30,0	21,8	51,8	10,0		4,4	-6,2
<b>Age</b>												
18 - 24 ans .....	103	100,0	4,2	37,6	41,8	26,6	18,9	45,5	12,8		-11,2	9,6
25 - 34 ans .....	149	100,0	3,4	29,5	32,9	25,9	23,5	49,4	17,8		9,6	-21,6
35 - 44 ans .....	166	100,0	5,8	25,4	31,1	32,3	30,3	62,6	6,3		2,6	-5,5
45 - 59 ans .....	251	100,0	3,6	31,3	34,9	33,7	26,4	60,2	4,9		5,2	-2,2
60 - 69 ans .....	158	100,0	4,9	29,3	34,2	35,3	26,2	61,5	4,3		2,1	-0,3
70 ans et plus .....	134	100,0	2,5	43,3	45,8	27,9	16,7	44,7	9,5		15,7	-19,8
--> ST Moins de 35 ans .....	252	100,0	3,7	32,8	36,5	26,2	21,6	47,8	15,7		1,1	-8,9
--> ST 35 ans et plus .....	709	100,0	4,2	31,8	35,9	32,6	25,5	58,1	6,0		5,9	-5,9
<b>PCS Personne de référence du foyer</b>												
Agriculteur .....	19	100,0		19,9	19,9	43,8	36,3	80,1			-16,9	16,9
Artisan Commerçant Chef d'entreprise .....	51	100,0	1,8	20,0	21,7	34,7	38,7	73,4	4,9		-6,8	9,4
Cadre supérieur .....	119	100,0	2,7	33,2	35,9	37,6	18,8	56,5	7,6		6,3	-10,6
Profession intermédiaire .....	146	100,0	3,8	37,4	41,1	28,2	23,2	51,4	7,5		14,1	-17,0
Employé .....	104	100,0	8,2	32,2	40,4	22,7	25,4	48,2	11,4		0,8	-1,2
Ouvrier .....	170	100,0	3,7	25,1	28,7	29,2	29,1	58,3	13,0		-3,2	-1,5
Retraité .....	306	100,0	3,3	37,1	40,4	32,5	20,5	53,1	6,5		11,1	-11,6
Inactif .....	46	100,0	9,5	22,2	31,7	27,6	28,5	56,0	12,3		-13,2	10,3
<b>PCS Interviewé(e)</b>												
Agriculteur .....	17	100,0		22,8	22,8	35,7	41,5	77,2			-16,0	21,0
Artisan Commerçant Chef d'entreprise .....	33	100,0		25,0	25,0	21,6	47,3	68,8	6,1		-1,3	0,4
Cadre supérieur .....	95	100,0	3,5	35,7	39,2	34,2	21,0	55,2	5,6		10,2	-11,4
Profession intermédiaire .....	153	100,0	3,2	37,1	40,4	32,3	20,8	53,2	6,5		15,8	-17,3
Employé .....	140	100,0	6,9	29,7	36,6	25,5	27,4	52,9	10,5		1,4	-4,1
Ouvrier .....	130	100,0	3,1	22,9	26,0	30,6	32,5	63,1	10,9		-5,9	2,0
Retraité .....	275	100,0	3,7	37,0	40,7	32,0	20,4	52,5	6,9		9,4	-10,1
Inactif .....	120	100,0	5,7	27,2	32,9	32,7	20,2	53,0	14,1		-6,0	1,4
<b>Statut de l'interviewé(e)</b>												
Salarié d'une entreprise publique .....	157	100,0	3,3	37,2	40,5	29,7	23,1	52,8	6,7		7,2	-5,3
Salarié d'une entreprise privée .....	277	100,0	3,5	28,1	31,6	31,1	28,7	59,8	8,6		4,5	-8,2
S/t Salariés .....	434	100,0	3,4	31,4	34,8	30,6	26,7	57,3	7,9		5,7	-7,6
A votre compte .....	63	100,0	0,9	20,1	21,0	32,3	39,1	71,4	7,7		-3,6	0,8
ST ACTIFS (hors chômeurs) .....	497	100,0	3,1	30,0	33,1	30,8	28,2	59,1	7,9		4,4	-6,4
ST INACTIFS (chômeurs inclus) .....	464	100,0	5,1	34,3	39,3	31,1	20,4	51,4	9,2		4,4	-6,4
<b>Région</b>												
Ile-de-France .....	166	100,0	4,9	36,4	41,4	26,4	22,8	49,2	9,5		2,9	-6,5
Nord-Ouest .....	229	100,0	3,0	26,6	29,6	30,8	32,1	62,9	7,5		2,1	-2,0
Nord-Est .....	221	100,0	5,3	32,2	37,5	27,1	24,8	51,8	10,7		10,0	-15,7
Sud-Ouest .....	110	100,0	5,6	37,0	42,6	32,8	14,7	47,5	9,9		13,0	-16,1
Sud-Est .....	235	100,0	2,5	31,8	34,3	37,1	22,4	59,5	6,2		-0,6	1,6
ST Province .....	795	100,0	3,9	31,1	35,0	31,9	24,8	56,7	8,3		5,0	-6,7
<b>Revenu net mensuel du foyer</b>												
Moins de 1.200 € .....	103	100,0	7,4	27,3	34,7	29,1	28,7	57,8	7,5		-10,1	17,8
De 1.200 - 2.000 € .....	216	100,0	5,6	28,9	34,6	32,5	21,7	54,2	11,3		3,7	-7,1
De 2.000 - 3.000 € .....	232	100,0	3,6	35,1	38,7	28,6	24,7	53,3	8,1		8,6	-11,6
3.000 € et plus .....	351	100,0	1,7	32,6	34,3	32,7	26,0	58,6	7,0		4,6	-8,8
<b>Niveau d'études</b>												
Pas de diplôme .....	76	100,0	10,0	26,3	36,3	32,9	13,8	46,7	17,0		1,8	-2,5
BEPC/BEP/CAP/CEP .....	401	100,0	3,6	32,6	36,3	28,7	26,3	55,0	8,7		5,7	-7,8
Baccalauréat .....	154	100,0	4,4	26,9	31,2	31,4	28,0	59,5	9,3		-1,5	0,4
Au moins Bac +2 .....	323	100,0	2,9	35,6	38,5	32,6	22,8	55,4	6,1		7,3	-9,5
<b>Proximité politique</b>												
EXG .....	27	100,0	7,6	33,9	41,5	28,9	24,4	53,3	5,1		9,7	-5,0
PC FG .....	64	100,0	7,3	53,9	61,3	24,7	10,0	34,7	4,0		12,0	-14,6
PS .....	205	100,0	9,0	49,8	58,8	29,4	9,7	39,1	2,1		9,0	-5,7
Verts .....	53	100,0	1,0	44,1	45,1	29,4	16,8	46,2	8,7		10,4	-11,6
Modem .....	47	100,0		32,1	32,1	39,3	19,3	58,7	9,2		4,8	-14,0
UDI .....	37	100,0		18,6	18,6	50,2	31,2	81,4			-14,4	14,4
Les Républicains / UMP .....	217	100,0	0,7	19,9	20,7	38,6	33,5	72,1	7,2		0,2	-3,3
FN .....	125	100,0	4,5	23,9	28,4	21,8	42,7	64,5	7,1		1,4	-3,2
Aucun parti .....	136	100,0	2,0	21,5	23,5	30,1	29,0	59,2	17,4		2,4	-4,9
ST Sympath. Gauche (EXG-PC FG-PS-Verts) .....	349	100,0	7,4	48,4	55,8	28,5	12,0	40,5	3,7		10,3	-8,7
ST Sympath. Droite (UDI-Républicains) .....	254	100,0	0,6	19,7	20,4	40,3	33,1	73,4	6,2		-1,0	-1,3
<b>Vote Présidentielle 2012 1er tour</b>												
JL Mélenchon .....	77	100,0	2,8	46,2	49,0	31,9	17,8	49,7	1,3		6,0	-1,5
F. Hollande .....	198	100,0	8,4	48,0	56,4	29,6	10,8	40,3	3,3		11,0	-9,5
F. Bayrou .....	63	100,0		32,9	32,9	38,1	21,7	59,8	7,3		-2,3	-2,1
N. Sarkozy .....	188	100,0	2,0	19,1	21,1	36,9	35,5	72,4	6,5		2,7	-7,2
M. Le Pen .....	124	100,0	2,5	21,0	23,5	27,5	36,7	64,2	12,2		7,2	-15,1
ST Expr. .....	691	100,0	3,8	32,9	36,6	32,8	24,5	57,3	6,1		5,7	-8,2
ST Non expr. .....	270	100,0	4,8	29,8	34,6	26,3	24,2	50,6	14,8		1,9	-3,3
<b>Vote Présidentielle 2012 2nd tour</b>												
François HOLLANDE .....	358	100,0	6,6	46,9	53,5	27,4	13,4	40,8	5,7		10,8	-12,0
Nicolas SARKOZY .....	335	100,0	2,4	19,3	21,7	35,2	35,9	71,1	7,2		2,3	-5,5
ST Expr. .....	693	100,0	4,5	33,6	38,1	31,2	24,3	55,5	6,4		6,6	-8,9
ST Non expr. .....	268	100,0	2,8	28,1	30,9	30,4	24,8	55,2	13,9		-0,6	-0,8

	s54. Quel jugement portez-vous sur l'action de Michel SAPIN?										Evolution S/t Favorable	Evolution S/t Défavorable
	TOTAL	%	Très favorable	Plutôt favorable	S/t Favorable	Plutôt défavorable	Très défavorable	S/t Défavorable	Nsp			
<b>ENSEMBLE</b> .....	<b>961</b>	<b>100,0</b>	<b>1,8</b>	<b>25,4</b>	<b>27,2</b>	<b>27,3</b>	<b>14,9</b>	<b>42,1</b>	<b>30,7</b>	<b>1,3</b>	<b>-4,6</b>	
<b>Sexe</b>												
Homme .....	456	100,0	2,9	26,8	29,7	28,4	19,9	48,2	22,1	0,6	-3,2	
Femme .....	505	100,0	0,8	24,2	24,9	26,3	10,3	36,6	38,5	2,0	-5,9	
<b>Age</b>												
18 - 24 ans .....	103	100,0		24,9	24,9	21,4	13,5	34,8	40,2	4,8	5,0	
25 - 34 ans .....	149	100,0	2,5	17,0	19,6	23,9	13,3	37,1	43,3	-3,4	-6,3	
35 - 44 ans .....	166	100,0	3,5	17,6	21,1	29,2	14,7	43,9	35,0	-5,5	-3,7	
45 - 59 ans .....	251	100,0	0,5	27,4	27,8	27,2	15,6	42,8	29,4	6,0	-6,5	
60 - 69 ans .....	158	100,0	2,6	28,4	31,1	31,5	19,3	50,8	18,1	2,4	-6,9	
70 ans et plus .....	134	100,0	1,5	37,6	39,1	28,5	11,2	39,7	21,2	2,2	-4,5	
--> ST Moins de 35 ans .....	252	100,0	1,5	20,3	21,8	22,9	13,3	36,2	42,0	-0,1	-1,7	
--> ST 35 ans et plus .....	709	100,0	1,9	27,2	29,1	28,9	15,4	44,2	26,7	1,8	-5,7	
<b>PCS Personne de référence du foyer</b>												
Agriculteur .....	19	100,0		14,5	14,5	27,7	6,2	33,9	51,5	14,5	-35,2	
Artisan Commerçant Chef d'entreprise .....	51	100,0		27,0	27,0	32,3	15,7	48,0	25,0	11,9	-1,0	
Cadre supérieur .....	119	100,0	1,4	32,1	33,5	30,2	9,5	39,7	26,9	-3,6	-3,7	
Profession intermédiaire .....	146	100,0	0,4	24,6	25,0	31,9	11,5	43,4	31,6	-1,5	1,8	
Employé .....	104	100,0	2,3	25,0	27,3	21,5	11,8	33,2	39,5	8,0	-11,9	
Ouvrier .....	170	100,0	2,7	13,5	16,2	19,2	19,4	38,6	45,2	-3,9	-5,3	
Retraité .....	306	100,0	2,0	32,1	34,1	29,1	15,9	45,0	20,9	3,4	-7,5	
Inactif .....	46	100,0	3,3	14,2	17,5	30,6	25,2	55,7	26,8	-3,7	18,6	
<b>PCS Interviewé(e)</b>												
Agriculteur .....	17	100,0		16,6	16,6	31,7	7,1	38,8	44,6	16,6	-15,2	
Artisan Commerçant Chef d'entreprise .....	33	100,0		32,0	32,0	31,0	16,1	47,1	20,8	9,0	-11,5	
Cadre supérieur .....	95	100,0	1,7	33,7	35,5	34,6	8,3	42,9	21,6	-2,6	-1,8	
Profession intermédiaire .....	153	100,0	0,4	24,0	24,4	27,9	12,0	39,9	35,7	-1,2	-3,5	
Employé .....	140	100,0	2,5	15,4	17,9	30,0	11,6	41,7	40,4	1,2	-5,3	
Ouvrier .....	130	100,0	2,7	17,5	20,3	16,4	21,5	37,9	41,8	1,9	-8,6	
Retraité .....	275	100,0	2,3	33,2	35,5	29,0	16,3	45,2	19,3	2,2	-6,4	
Inactif .....	120	100,0	1,3	22,3	23,6	23,6	17,9	41,5	34,9	0,8	3,8	
<b>Statut de l'interviewé(e)</b>												
Salarié d'une entreprise publique .....	157	100,0		21,8	21,8	28,8	9,8	38,5	39,6	-3,2	-6,2	
Salarié d'une entreprise privée .....	277	100,0	1,5	24,3	25,9	22,0	17,8	39,8	34,4	1,9	-7,8	
S/t Salariés .....	434	100,0	1,0	23,4	24,4	24,4	14,9	39,3	36,3	0,1	-7,3	
A votre compte .....	63	100,0		25,9	25,9	43,3	7,9	51,2	22,9	10,0	3,2	
ST ACTIFS (hors chômeurs) .....	497	100,0	0,8	23,7	24,6	26,9	14,0	40,8	34,6	1,2	-6,0	
ST INACTIFS (chômeurs inclus) .....	464	100,0	2,8	27,2	29,9	27,8	15,8	43,5	26,5	1,2	-3,2	
<b>Région</b>												
Ile-de-France .....	166	100,0	1,3	27,2	28,5	26,4	15,2	41,6	29,9	-0,2	-6,2	
Nord-Ouest .....	229	100,0	1,8	28,8	30,6	29,3	16,6	45,9	23,5	2,8	-1,5	
Nord-Est .....	221	100,0	2,9	25,2	28,1	24,8	16,0	40,8	31,1	4,7	-7,8	
Sud-Ouest .....	110	100,0	1,0	23,3	24,3	33,1	8,3	41,4	34,3	4,4	-1,2	
Sud-Est .....	235	100,0	1,3	22,1	23,4	25,6	14,8	40,4	36,2	-3,6	-5,1	
ST Province .....	795	100,0	1,9	25,0	26,9	27,5	14,8	42,2	30,9	1,7	-4,3	
<b>Revenu net mensuel du foyer</b>												
Moins de 1.200 € .....	103	100,0	3,8	30,7	34,5	21,9	16,7	38,6	26,9	10,3	7,3	
De 1.200 - 2.000 € .....	216	100,0	1,2	23,3	24,5	27,5	14,7	42,2	33,3	6,7	-10,1	
De 2.000 - 3.000 € .....	232	100,0	2,3	23,6	25,8	29,3	13,2	42,6	31,6	-4,4	-1,4	
3.000 € et plus .....	351	100,0	0,6	27,2	27,8	28,8	16,6	45,4	26,7	-2,1	-4,6	
<b>Niveau d'études</b>												
Pas de diplôme .....	76	100,0	7,0	16,4	23,4	21,5	9,0	30,4	46,2	0,4	-7,3	
BEPC/BEP/CAP/CEP .....	401	100,0	1,4	24,7	26,2	25,4	16,5	42,0	31,9	3,5	-6,2	
Baccalauréat .....	154	100,0	3,3	19,5	22,8	30,8	16,7	47,5	29,7	1,7	-1,4	
Au moins Bac +2 .....	323	100,0	0,2	30,1	30,4	29,9	13,5	43,4	26,2	-2,7	-2,1	
<b>Proximité politique</b>												
EXG .....	27	100,0	5,5	22,3	27,8	29,6	19,7	49,2	23,0	21,3	-7,2	
PC FG .....	64	100,0		24,4	24,4	28,2	21,7	49,9	25,7	2,9	-10,3	
PS .....	205	100,0	4,8	48,3	53,0	17,4	4,7	22,2	24,8	12,9	-12,0	
Verts .....	53	100,0		29,4	29,4	28,1	11,7	39,8	30,8	1,0	4,6	
Modem .....	47	100,0		32,2	32,2	38,6	5,0	43,7	24,2		-0,4	
UDI .....	37	100,0		16,0	16,0	48,6	13,6	62,2	21,8	-15,6	10,8	
Les Républicains / UMP .....	217	100,0		20,8	20,8	36,3	21,8	58,1	21,1	-6,1	3,4	
FN .....	125	100,0	2,6	15,4	18,0	26,7	23,9	50,6	31,3	-4,9	-1,4	
Aucun parti .....	136	100,0	0,5	10,3	10,7	21,1	15,6	36,7	52,6	1,2	-13,7	
ST Sympath. Gauche (EXG-PC FG-PS-Verts) .....	349	100,0	3,2	39,0	42,2	22,0	10,0	32,0	25,7	11,0	-9,8	
ST Sympath. Droite (UDI-Républicains) .....	254	100,0		20,1	20,1	38,1	20,6	58,7	21,2	-7,2	4,2	
<b>Vote Présidentielle 2012 1er tour</b>												
JL Mélenchon .....	77	100,0		34,1	34,1	37,3	12,8	50,1	15,8	13,2	-12,8	
F. Hollande .....	198	100,0	4,3	44,0	48,3	21,9	6,2	28,1	23,6	8,7	-6,4	
F. Bayrou .....	63	100,0		35,0	35,0	36,2	6,2	42,4	22,6	6,7	3,7	
N. Sarkozy .....	188	100,0	0,9	18,4	19,4	33,5	19,6	53,2	27,4	-9,9	-3,9	
M. Le Pen .....	124	100,0	2,1	14,8	17,0	26,7	27,2	54,0	29,1	0,6	-4,6	
ST Expr. .....	691	100,0	1,9	28,7	30,5	29,5	14,7	44,2	25,3	2,0	-5,4	
ST Non expr. .....	270	100,0	1,5	17,0	18,5	21,6	15,3	36,9	44,6	-0,8	-3,2	
<b>Vote Présidentielle 2012 2nd tour</b>												
François HOLLANDE .....	358	100,0	2,4	39,0	41,4	26,1	7,8	33,9	24,7	7,8	-9,0	
Nicolas SARKOZY .....	335	100,0	1,4	20,3	21,7	33,9	20,6	54,4	23,9	-2,1	0,3	
ST Expr. .....	693	100,0	1,9	29,9	31,8	29,9	14,0	43,8	24,3	3,0	-4,5	
ST Non expr. .....	268	100,0	1,4	13,7	15,1	20,6	17,1	37,7	47,1	-2,9	-4,9	

	s50. Quel jugement portez-vous sur l'action de Nicolas SARKOZY?										Evolution S/t Favorable	Evolution S/t Défavorable
	TOTAL	%	Très favorable	Plutôt favorable	S/t Favorable	Plutôt défavorable	Très défavorable	S/t Défavorable	Nsp			
<b>ENSEMBLE</b> .....	<b>961</b>	<b>100,0</b>	<b>3,8</b>	<b>22,5</b>	<b>26,3</b>	<b>30,0</b>	<b>38,7</b>	<b>68,7</b>	<b>4,9</b>		<b>-1,2</b>	<b>0,3</b>
<b>Sexe</b>												
Homme .....	456	100,0	3,9	22,1	26,0	29,5	40,3	69,8	4,2		-0,9	0,1
Femme .....	505	100,0	3,7	23,0	26,7	30,4	37,3	67,7	5,6		-1,5	0,4
<b>Age</b>												
18 - 24 ans .....	103	100,0	3,3	22,9	26,2	38,8	28,2	67,1	6,7		-2,3	1,1
25 - 34 ans .....	149	100,0	2,0	26,5	28,5	20,6	44,2	64,8	6,7		-0,4	-1,7
35 - 44 ans .....	166	100,0	5,7	22,1	27,7	25,2	43,6	68,8	3,5		-0,7	1,3
45 - 59 ans .....	251	100,0	1,7	25,1	26,7	33,3	36,8	70,1	3,1		-2,7	2,9
60 - 69 ans .....	158	100,0	6,3	14,3	20,6	32,2	43,6	75,8	3,6		-2,4	0,7
70 ans et plus .....	134	100,0	4,9	23,5	28,3	30,8	32,4	63,2	8,5		2,1	-4,4
--> ST Moins de 35 ans .....	252	100,0	2,5	25,1	27,6	28,0	37,7	65,7	6,7		-1,2	-0,6
--> ST 35 ans et plus .....	709	100,0	4,3	21,7	25,9	30,7	39,1	69,8	4,3		-1,2	0,6
<b>PCS Personne de référence du foyer</b>												
Agriculteur .....	19	100,0		12,5	12,5	46,7	40,8	87,5			-48,7	48,7
Artisan Commerçant Chef d'entreprise .....	51	100,0		23,3	23,3	45,8	29,2	75,0	1,7		0,2	5,7
Cadre supérieur .....	119	100,0	1,2	20,2	21,4	31,1	43,2	74,3	4,3		-4,2	3,2
Profession intermédiaire .....	146	100,0	2,3	26,5	28,8	24,7	41,5	66,1	5,1		4,8	-5,7
Employé .....	104	100,0	4,1	26,8	30,9	21,5	41,0	62,6	6,5		4,2	-7,0
Ouvrier .....	170	100,0	6,7	28,0	34,8	21,7	37,7	59,4	5,9		0,8	-2,5
Retraité .....	306	100,0	5,2	17,4	22,6	34,7	37,6	72,4	5,0		-1,9	0,5
Inactif .....	46	100,0		24,0	24,0	37,7	34,0	71,7	4,3		-9,8	10,8
<b>PCS Interviewé(e)</b>												
Agriculteur .....	17	100,0				53,3	46,7	100,0			-45,7	59,2
Artisan Commerçant Chef d'entreprise .....	33	100,0		19,2	19,2	44,2	34,0	78,2	2,6		4,1	3,5
Cadre supérieur .....	95	100,0	1,5	16,4	17,9	29,2	48,9	78,2	3,9		-6,5	6,6
Profession intermédiaire .....	153	100,0	1,9	24,7	26,6	28,1	40,1	68,2	5,2		-2,5	0,3
Employé .....	140	100,0	6,9	29,4	36,3	20,0	39,2	59,2	4,5		8,1	-8,1
Ouvrier .....	130	100,0	2,5	31,3	33,8	20,8	40,2	61,0	5,3		6,0	-8,3
Retraité .....	275	100,0	5,8	19,0	24,8	31,3	38,3	69,6	5,6		0,8	-3,5
Inactif .....	120	100,0	2,8	19,5	22,3	44,3	28,0	72,3	5,4		-13,8	13,6
<b>Statut de l'interviewé(e)</b>												
Salarié d'une entreprise publique .....	157	100,0	1,8	18,6	20,5	27,4	48,4	75,9	3,7		-6,0	6,3
Salarié d'une entreprise privée .....	277	100,0	4,2	25,9	30,1	26,2	38,9	65,2	4,8		2,7	-3,9
S/t Salariés .....	434	100,0	3,3	23,2	26,6	26,7	42,4	69,1	4,4		-0,5	-0,2
A votre compte .....	63	100,0		16,8	16,8	37,1	41,4	78,5	4,7		-19,4	22,4
ST ACTIFS (hors chômeurs) .....	497	100,0	2,9	22,4	25,3	28,0	42,3	70,3	4,4		-2,7	2,4
ST INACTIFS (chômeurs inclus) .....	464	100,0	4,7	22,7	27,4	32,1	34,9	67,0	5,5		0,4	-2,0
<b>Région</b>												
Ile-de-France .....	166	100,0	4,4	19,5	24,0	30,7	41,7	72,3	3,7		-1,7	1,3
Nord-Ouest .....	229	100,0	3,4	23,2	26,6	28,9	39,5	68,4	5,0		-6,1	4,9
Nord-Est .....	221	100,0	4,2	26,9	31,1	25,8	37,9	63,7	5,3		7,0	-8,6
Sud-Ouest .....	110	100,0	4,1	13,2	17,3	29,9	46,6	76,5	6,1		-4,7	4,2
Sud-Est .....	235	100,0	3,3	24,3	27,6	34,5	33,0	67,5	4,9		-2,3	1,6
ST Province .....	795	100,0	3,7	23,2	26,8	29,8	38,1	68,0	5,2		-1,1	0,1
<b>Revenu net mensuel du foyer</b>												
Moins de 1.200 € .....	103	100,0	4,8	24,6	29,5	25,1	43,2	68,3	2,2		-7,4	14,7
De 1.200 - 2.000 € .....	216	100,0	3,4	24,5	27,8	36,4	28,1	64,6	7,6		0,9	-4,9
De 2.000 - 3.000 € .....	232	100,0	4,4	20,7	25,1	25,9	42,6	68,5	6,4		2,5	-5,5
3.000 € et plus .....	351	100,0	3,0	21,0	23,9	30,5	42,2	72,7	3,4		-6,4	4,7
<b>Niveau d'études</b>												
Pas de diplôme .....	76	100,0	9,5	22,2	31,7	26,2	35,1	61,3	6,9		-16,8	15,3
BEPC/BEP/CAP/CEP .....	401	100,0	5,1	24,6	29,6	32,1	32,8	64,9	5,4		-0,1	-1,7
Baccalauréat .....	154	100,0	3,8	23,1	26,9	27,7	40,4	68,1	5,0		2,0	-1,5
Au moins Bac +2 .....	323	100,0	1,0	19,9	20,8	28,8	46,4	75,2	3,9		-2,0	1,6
<b>Proximité politique</b>												
EXG .....	27	100,0	12,5	17,0	29,5	21,0	49,5	70,5			19,2	-8,5
PC FG .....	64	100,0	2,2	4,2	6,4	12,6	81,0	93,6			-3,3	3,3
PS .....	205	100,0	0,2	5,0	5,2	38,4	55,4	93,8	1,0		-2,6	3,5
Verts .....	53	100,0	1,4	11,4	12,8	31,2	51,6	82,9	4,3		-1,0	0,6
Modem .....	47	100,0		10,2	10,2	51,4	38,4	89,8			-1,1	6,0
UDI .....	37	100,0	4,0	12,5	16,5	66,4	10,5	76,9	6,6		-14,5	8,0
Les Républicains / UMP .....	217	100,0	9,3	44,3	53,5	27,4	15,0	42,4	4,0		1,0	-2,9
FN .....	125	100,0	5,5	35,4	40,9	21,9	33,3	55,2	3,9		0,5	-2,6
Aucun parti .....	136	100,0		18,2	18,2	22,4	43,5	65,9	15,9		0,5	-6,4
ST Sympath. Gauche (EXG-PC FG-PS-Verts) .....	349	100,0	1,7	6,8	8,5	31,3	59,0	90,3	1,2		-1,0	2,4
ST Sympath. Droite (UDI-Républicains) .....	254	100,0	8,5	39,7	48,2	33,1	14,4	47,4	4,4		-2,8	0,4
<b>Vote Présidentielle 2012 1er tour</b>												
JL Mélenchon .....	77	100,0	0,6	3,6	4,2	27,9	68,0	95,8			-1,3	1,3
F. Hollande .....	198	100,0		6,3	6,3	30,1	61,8	91,9	1,8		-2,2	2,7
F. Bayrou .....	63	100,0		8,4	8,4	57,1	34,5	91,6			-18,9	24,1
N. Sarkozy .....	188	100,0	12,6	48,4	61,0	30,9	6,0	36,9	2,1		2,9	-3,5
M. Le Pen .....	124	100,0	4,0	38,6	42,6	20,7	32,7	53,4	4,0		3,2	-6,0
ST Expr. .....	691	100,0	4,2	24,0	28,2	30,4	39,1	69,5	2,3		-0,4	-0,0
ST Non expr. .....	270	100,0	2,8	18,8	21,6	28,8	37,7	66,6	11,8		-3,5	0,9
<b>Vote Présidentielle 2012 2nd tour</b>												
François HOLLANDE .....	358	100,0	0,3	4,8	5,1	29,0	63,3	92,4	2,5		-3,4	2,4
Nicolas SARKOZY .....	335	100,0	8,0	44,0	52,1	31,6	13,3	44,9	3,1		-2,0	1,4
ST Expr. .....	693	100,0	4,1	23,8	27,9	30,3	39,1	69,4	2,8		-2,7	1,9
ST Non expr. .....	268	100,0	3,1	19,3	22,4	29,3	37,7	67,0	10,6		2,7	-3,9

	s55. Quel jugement portez-vous sur l'action de Christiane TAUBIRA?										Evolution S/t Favorable	Evolution S/t Défavorable
	TOTAL	%	Très favorable	Plutôt favorable	S/t Favorable	Plutôt défavorable	Très défavorable	S/t Défavorable	Nsp			
<b>ENSEMBLE</b> .....	<b>961</b>	<b>100,0</b>	<b>10,7</b>	<b>25,5</b>	<b>36,2</b>	<b>19,4</b>	<b>31,0</b>	<b>50,5</b>	<b>13,3</b>	<b>2,0</b>	<b>-2,5</b>	
<b>Sexe</b>												
Homme .....	456	100,0	10,2	27,4	37,5	18,2	35,4	53,5	8,9	2,9	-3,0	
Femme .....	505	100,0	11,3	23,8	35,0	20,6	27,1	47,7	17,3	1,2	-2,1	
<b>Age</b>												
18 - 24 ans .....	103	100,0	10,4	30,7	41,1	15,7	21,9	37,6	21,3	9,5	-0,3	
25 - 34 ans .....	149	100,0	10,8	22,2	33,0	14,9	25,4	40,4	26,7	-7,0	-4,4	
35 - 44 ans .....	166	100,0	16,4	27,1	43,5	19,2	28,3	47,4	9,1	14,5	-13,9	
45 - 59 ans .....	251	100,0	8,7	26,3	35,0	20,1	35,2	55,3	9,8	-1,9	3,8	
60 - 69 ans .....	158	100,0	9,3	27,4	36,7	21,1	33,7	54,8	8,5	-0,5	-1,5	
70 ans et plus .....	134	100,0	9,5	19,3	28,9	24,4	36,7	61,2	10,0	1,2	-1,1	
--> ST Moins de 35 ans .....	252	100,0	10,6	25,6	36,3	15,3	24,0	39,2	24,5	-0,3	-2,7	
--> ST 35 ans et plus .....	709	100,0	10,8	25,4	36,2	20,9	33,5	54,4	9,4	2,8	-2,4	
<b>PCS Personne de référence du foyer</b>												
Agriculteur .....	19	100,0		31,3	31,3	5,8	27,5	33,3	35,5	0,4	-35,8	
Artisan Commerçant Chef d'entreprise .....	51	100,0	13,3	24,2	37,5	17,6	38,7	56,3	6,2	17,2	-5,0	
Cadre supérieur .....	119	100,0	17,4	37,1	54,5	16,2	21,2	37,4	8,2	2,0	-6,3	
Profession intermédiaire .....	146	100,0	15,3	28,6	43,8	24,4	21,5	45,9	10,3	5,3	-5,4	
Employé .....	104	100,0	13,9	28,2	42,1	12,7	26,0	38,7	19,2	7,9	-8,2	
Ouvrier .....	170	100,0	4,3	19,4	23,7	17,0	36,7	53,7	22,6	-2,4	2,1	
Retraité .....	306	100,0	8,4	22,5	30,9	23,7	36,4	60,1	8,9	-1,3	0,2	
Inactif .....	46	100,0	13,0	20,8	33,9	15,5	34,2	49,7	16,4	-0,1	10,7	
<b>PCS Interviewé(e)</b>												
Agriculteur .....	17	100,0		35,7	35,7	6,6	17,1	23,7	40,5	3,2	-30,2	
Artisan Commerçant Chef d'entreprise .....	33	100,0	7,8	25,2	33,0	23,1	39,3	62,4	4,6	14,4	-7,4	
Cadre supérieur .....	95	100,0	19,6	37,8	57,4	18,4	20,2	38,6	4,0	4,7	-4,7	
Profession intermédiaire .....	153	100,0	16,6	27,5	44,1	22,5	22,3	44,8	11,0	6,3	-5,4	
Employé .....	140	100,0	9,1	23,5	32,6	12,9	35,3	48,2	19,2	0,7	-2,3	
Ouvrier .....	130	100,0	4,3	20,3	24,6	17,9	39,9	57,8	17,6	-4,0	2,9	
Retraité .....	275	100,0	9,8	23,1	32,9	22,9	35,7	58,6	8,5	0,4	-1,2	
Inactif .....	120	100,0	9,6	25,1	34,7	18,6	25,0	43,6	21,7	4,0	-2,1	
<b>Statut de l'interviewé(e)</b>												
Salarié d'une entreprise publique .....	157	100,0	13,1	30,9	44,0	18,6	23,8	42,4	13,6	2,6	-1,7	
Salarié d'une entreprise privée .....	277	100,0	11,2	24,6	35,8	18,1	33,8	51,9	12,3	1,7	-2,9	
S/t Salariés .....	434	100,0	11,9	26,9	38,8	18,3	30,2	48,5	12,7	2,4	-3,0	
A votre compte .....	63	100,0	9,6	33,4	43,0	19,7	29,6	49,3	7,7	13,7	-11,6	
ST ACTIFS (hors chômeurs) .....	497	100,0	11,6	27,7	39,3	18,5	30,1	48,6	12,1	3,7	-3,8	
ST INACTIFS (chômeurs inclus) .....	464	100,0	9,8	23,1	32,9	20,5	32,0	52,5	14,6	0,4	-1,2	
<b>Région</b>												
Ile-de-France .....	166	100,0	16,2	33,9	50,1	14,8	23,4	38,2	11,8	4,2	-6,6	
Nord-Ouest .....	229	100,0	9,5	20,3	29,8	22,9	34,0	56,9	13,2	-0,3	-1,5	
Nord-Est .....	221	100,0	8,6	22,7	31,3	19,5	35,4	55,0	13,7	1,1	-0,6	
Sud-Ouest .....	110	100,0	9,5	28,1	37,7	15,9	27,8	43,7	18,6	2,0	-8,4	
Sud-Est .....	235	100,0	10,7	25,9	36,6	20,9	30,8	51,7	11,7	3,4	0,3	
ST Province .....	795	100,0	9,6	23,7	33,3	20,4	32,6	53,0	13,6	1,5	-1,7	
<b>Revenu net mensuel du foyer</b>												
Moins de 1.200 € .....	103	100,0	13,4	16,9	30,3	19,9	37,6	57,5	12,2	1,0	20,7	
De 1.200 - 2.000 € .....	216	100,0	10,8	18,4	29,1	18,8	31,7	50,5	20,4	-4,7	-2,2	
De 2.000 - 3.000 € .....	232	100,0	8,1	30,3	38,4	20,3	26,9	47,2	14,4	4,5	-11,6	
3.000 € et plus .....	351	100,0	12,3	28,9	41,2	19,4	32,1	51,4	7,4	2,7	-2,0	
<b>Niveau d'études</b>												
Pas de diplôme .....	76	100,0	11,7	13,4	25,2	17,1	25,7	42,7	32,1	5,0	-7,3	
BEPC/BEP/CAP/CEP .....	401	100,0	7,6	22,6	30,2	18,6	35,8	54,3	15,5	2,4	-3,3	
Baccalauréat .....	154	100,0	9,2	25,0	34,2	21,7	31,2	52,9	12,9	1,4	-1,1	
Au moins Bac +2 .....	323	100,0	15,4	31,9	47,3	19,7	26,3	46,0	6,7	1,7	-1,0	
<b>Proximité politique</b>												
EXG .....	27	100,0	12,4	43,4	55,8	12,1	24,0	36,1	8,1	3,1	3,2	
PC FG .....	64	100,0	24,5	45,7	70,2	11,2	12,8	24,0	5,8	-2,3	6,1	
PS .....	205	100,0	21,5	44,0	65,6	18,0	10,6	28,6	5,9	8,4	-6,4	
Verts .....	53	100,0	21,6	45,7	67,3	15,4	10,5	25,9	6,8	5,0	-3,2	
Modem .....	47	100,0	9,3	54,2	63,6	11,0	22,7	33,7	2,8	14,2	-14,6	
UDI .....	37	100,0		7,8	7,8	30,4	53,7	84,1	8,1	-12,5	4,3	
Les Républicains / UMP .....	217	100,0	2,5	8,4	10,9	28,5	52,8	81,3	7,8	-6,2	7,4	
FN .....	125	100,0	9,2	6,9	16,1	14,2	52,4	66,6	17,3	3,7	-5,5	
Aucun parti .....	136	100,0	5,0	13,0	18,0	20,8	26,6	47,3	34,7	-1,8	-8,7	
ST Sympath. Gauche (EXG-PC FG-PS-Verts) .....	349	100,0	21,4	44,6	65,9	15,9	12,0	27,9	6,2	4,9	-2,2	
ST Sympath. Droite (UDI-Républicains) .....	254	100,0	2,1	8,3	10,4	28,8	52,9	81,7	7,8	-6,9	7,4	
<b>Vote Présidentielle 2012 1er tour</b>												
JL Mélenchon .....	77	100,0	20,7	42,8	63,5	19,1	14,7	33,8	2,7	8,1	-1,2	
F. Hollande .....	198	100,0	19,0	43,8	62,8	16,2	14,0	30,2	7,0	1,9	0,1	
F. Bayrou .....	63	100,0	7,5	32,2	39,7	28,0	26,1	54,2	6,1	-3,6	4,3	
N. Sarkozy .....	188	100,0	2,4	15,4	17,8	22,7	50,5	73,2	9,0	4,6	-7,7	
M. Le Pen .....	124	100,0	5,5	5,6	11,1	14,4	58,2	72,7	16,2	-2,9	-0,7	
ST Expr. .....	691	100,0	11,3	27,4	38,7	19,0	33,4	52,4	8,9	1,4	-1,8	
ST Non expr. .....	270	100,0	9,2	20,6	29,8	20,6	24,8	45,4	24,7	3,0	-4,5	
<b>Vote Présidentielle 2012 2nd tour</b>												
François HOLLANDE .....	358	100,0	19,8	41,7	61,5	14,8	16,6	31,4	7,1	1,3	-0,3	
Nicolas SARKOZY .....	335	100,0	4,6	12,6	17,2	23,3	49,7	73,0	9,8	2,4	-3,7	
ST Expr. .....	693	100,0	12,4	27,7	40,1	18,9	32,6	51,5	8,4	1,8	-2,0	
ST Non expr. .....	268	100,0	6,4	19,8	26,3	20,8	26,9	47,7	26,0	2,4	-3,9	

	s57. Quel jugement portez-vous sur l'action de Najat VALLAUD-BELKACEM?										Evolution S/t Favorable	Evolution S/t Défavorable
	TOTAL	%	Très favorable	Plutôt favorable	S/t Favorable	Plutôt défavorable	Très défavorable	S/t Défavorable	Nsp			
<b>ENSEMBLE</b> .....	<b>961</b>	<b>100,0</b>	<b>3,8</b>	<b>25,0</b>	<b>28,9</b>	<b>27,3</b>	<b>28,7</b>	<b>56,0</b>	<b>15,1</b>	<b>3,8</b>	<b>-4,6</b>	
<b>Sexe</b>												
Homme .....	456	100,0	2,5	27,0	29,4	26,4	32,3	58,7	11,9	0,5	-1,3	
Femme .....	505	100,0	5,1	23,3	28,4	28,1	25,5	53,7	18,0	6,7	-7,6	
<b>Age</b>												
18 - 24 ans .....	103	100,0	8,1	25,6	33,7	25,7	22,9	48,6	17,8	5,2	9,2	
25 - 34 ans .....	149	100,0	3,1	20,4	23,5	23,5	30,4	53,9	22,6	-0,5	-7,3	
35 - 44 ans .....	166	100,0	5,2	30,9	36,1	28,2	26,0	54,1	9,8	10,3	-13,1	
45 - 59 ans .....	251	100,0	2,7	20,3	23,0	29,3	31,4	60,7	16,4	-1,2	-0,0	
60 - 69 ans .....	158	100,0	2,9	27,2	30,2	28,0	31,4	59,4	10,4	5,7	-8,7	
70 ans et plus .....	134	100,0	2,9	28,7	31,7	27,1	26,7	53,8	14,5	6,2	-5,3	
--> ST Moins de 35 ans .....	252	100,0	5,2	22,5	27,7	24,4	27,3	51,7	20,6	1,8	-0,5	
--> ST 35 ans et plus .....	709	100,0	3,4	25,9	29,3	28,3	29,2	57,6	13,1	4,5	-6,1	
<b>PCS Personne de référence du foyer</b>												
Agriculteur .....	19	100,0	19,9		19,9	36,5	24,5	61,0	19,1	2,0	-10,0	
Artisan Commerçant Chef d'entreprise .....	51	100,0		24,6	24,6	35,2	30,2	65,4	10,0	5,0	1,7	
Cadre supérieur .....	119	100,0	3,0	30,2	33,1	36,6	20,7	57,2	9,6	-2,7	-1,9	
Profession intermédiaire .....	146	100,0	4,4	30,1	34,4	28,4	25,8	54,2	11,3	2,8	-3,1	
Employé .....	104	100,0	7,0	21,0	28,0	22,6	31,4	54,0	17,9	6,3	-6,7	
Ouvrier .....	170	100,0	3,3	20,8	24,1	18,8	30,7	49,5	26,4	4,3	-8,1	
Retraité .....	306	100,0	3,0	26,5	29,4	27,1	31,1	58,2	12,4	5,8	-6,5	
Inactif .....	46	100,0	2,7	21,5	24,2	30,8	29,7	60,5	15,3	1,8	8,2	
<b>PCS Interviewé(e)</b>												
Agriculteur .....	17	100,0	22,8		22,8	41,7	13,7	55,4	21,8	22,8	-19,3	
Artisan Commerçant Chef d'entreprise .....	33	100,0		23,6	23,6	24,0	39,4	63,4	13,0	10,2	-13,1	
Cadre supérieur .....	95	100,0	3,2	27,3	30,5	39,2	22,8	62,0	7,4	-8,4	6,4	
Profession intermédiaire .....	153	100,0	3,6	29,1	32,7	30,3	23,2	53,4	13,9	5,3	-5,1	
Employé .....	140	100,0	5,9	17,3	23,2	28,9	31,6	60,6	16,2	0,2	-2,1	
Ouvrier .....	130	100,0	1,6	23,4	25,0	17,7	34,5	52,3	22,7	6,7	-9,9	
Retraité .....	275	100,0	2,9	28,0	30,9	26,3	30,2	56,5	12,6	5,1	-7,0	
Inactif .....	120	100,0	5,1	25,8	30,9	23,7	26,7	50,3	18,7	5,7	-0,4	
<b>Statut de l'interviewé(e)</b>												
Salarié d'une entreprise publique .....	157	100,0	4,6	25,7	30,3	32,7	27,1	59,8	9,9	5,7	-4,1	
Salarié d'une entreprise privée .....	277	100,0	2,0	24,8	26,8	25,1	28,9	54,1	19,1	-2,0	-4,6	
S/t Salariés .....	434	100,0	3,0	25,1	28,1	27,9	28,3	56,1	15,8	0,6	-4,2	
A votre compte .....	63	100,0	0,8	22,2	23,0	40,7	20,8	61,6	15,4	10,1	-10,3	
ST ACTIFS (hors chômeurs) .....	497	100,0	2,7	24,7	27,4	29,5	27,3	56,8	15,7	1,4	-4,7	
ST INACTIFS (chômeurs inclus) .....	464	100,0	5,1	25,3	30,4	24,9	30,3	55,2	14,4	6,4	-4,5	
<b>Région</b>												
Ile-de-France .....	166	100,0	9,3	26,2	35,5	24,0	25,3	49,3	15,2	-1,1	-5,0	
Nord-Ouest .....	229	100,0	1,6	25,0	26,6	31,5	28,7	60,2	13,2	1,6	2,1	
Nord-Est .....	221	100,0	1,9	24,1	26,0	24,0	32,9	56,9	17,1	8,5	-10,4	
Sud-Ouest .....	110	100,0	7,4	25,2	32,6	27,7	24,7	52,4	14,9	11,8	-10,4	
Sud-Est .....	235	100,0	2,4	24,9	27,3	28,4	29,2	57,6	15,1	1,0	-3,0	
ST Province .....	795	100,0	2,7	24,8	27,5	28,0	29,4	57,4	15,1	4,8	-4,6	
<b>Revenu net mensuel du foyer</b>												
Moins de 1.200 € .....	103	100,0	6,2	15,4	21,6	31,0	26,1	57,2	21,2	2,1	8,4	
De 1.200 - 2.000 € .....	216	100,0	2,4	26,0	28,4	24,6	26,3	50,9	20,7	5,7	-8,3	
De 2.000 - 3.000 € .....	232	100,0	4,5	28,7	33,2	23,2	29,4	52,6	14,2	9,3	-13,9	
3.000 € et plus .....	351	100,0	2,1	25,8	27,9	31,6	30,7	62,3	9,8	-1,2	-1,1	
<b>Niveau d'études</b>												
Pas de diplôme .....	76	100,0	10,8	12,5	23,3	10,1	22,9	33,0	43,7	7,4	-16,1	
BEPC/BEP/CAP/CEP .....	401	100,0	3,3	24,2	27,5	27,4	28,7	56,1	16,3	4,5	-4,9	
Baccalauréat .....	154	100,0	4,8	20,2	25,0	30,2	34,3	64,5	10,5	3,5	0,6	
Au moins Bac +2 .....	323	100,0	2,3	31,0	33,3	29,5	27,8	57,3	9,4	2,1	-3,9	
<b>Proximité politique</b>												
EXG .....	27	100,0	3,5	33,6	37,1	40,3	22,6	62,9		15,5	-5,7	
PC FG .....	64	100,0	10,1	41,0	51,1	22,7	16,3	39,0	10,0	3,2	-1,8	
PS .....	205	100,0	6,7	46,8	53,5	28,6	9,7	38,3	8,2	3,2	0,5	
Verts .....	53	100,0	1,0	41,1	42,1	28,5	21,0	49,4	8,4	13,8	-1,9	
Modem .....	47	100,0		31,6	31,6	34,4	17,8	52,2	16,1	-16,3	0,1	
UDI .....	37	100,0		10,5	10,5	46,8	42,7	89,5		5,5	-5,5	
Les Républicains / UMP .....	217	100,0	0,8	14,0	14,8	30,6	44,0	74,6	10,6	0,8	-1,5	
FN .....	125	100,0	2,7	10,1	12,8	24,2	42,2	66,4	20,8	7,3	-12,2	
Aucun parti .....	136	100,0	3,5	12,7	16,3	16,7	36,2	52,9	30,8	0,4	-10,9	
ST Sympath. Gauche (EXG-PC FG-PS-Verts) .....	349	100,0	6,2	43,8	50,0	28,4	13,6	42,1	7,9	6,5	-1,4	
ST Sympath. Droite (UDI-Républicains) .....	254	100,0	0,7	13,5	14,2	33,0	43,8	76,8	9,1	0,8	-0,7	
<b>Vote Présidentielle 2012 1er tour</b>												
JL Mélenchon .....	77	100,0	3,5	37,4	40,9	38,4	16,5	54,9	4,2	-2,5	7,9	
F. Hollande .....	198	100,0	7,4	47,3	54,8	25,7	12,2	37,9	7,3	5,6	-2,7	
F. Bayrou .....	63	100,0		18,2	18,2	41,8	25,0	66,8	14,9	-14,7	5,0	
N. Sarkozy .....	188	100,0	2,4	16,2	18,6	29,9	39,3	69,2	12,2	5,4	-11,0	
M. Le Pen .....	124	100,0		9,3	9,3	23,2	49,4	72,6	18,0	5,4	-13,5	
ST Expr. .....	691	100,0	3,2	27,3	30,5	29,5	29,0	58,5	11,0	2,6	-4,6	
ST Non expr. .....	270	100,0	5,4	19,2	24,6	21,6	28,1	49,7	25,7	6,4	-5,2	
<b>Vote Présidentielle 2012 2nd tour</b>												
François HOLLANDE .....	358	100,0	6,1	39,9	46,0	28,9	15,2	44,1	9,9	0,3	-0,6	
Nicolas SARKOZY .....	335	100,0	1,3	14,2	15,5	29,3	42,0	71,3	13,2	5,3	-9,4	
ST Expr. .....	693	100,0	3,8	27,5	31,3	29,1	28,2	57,3	11,5	2,7	-4,8	
ST Non expr. .....	268	100,0	4,0	18,7	22,7	22,7	30,2	52,8	24,5	6,5	-4,2	



	s28. Quel jugement portez-vous sur l'action de Manuel VALLS?										Evolution S/t Favorable	Evolution S/t Défavorable
	TOTAL	%	Très favorable	Plutôt favorable	S/t Favorable	Plutôt défavorable	Très défavorable	S/t Défavorable	Nsp			
<b>ENSEMBLE</b> .....	<b>961</b>	<b>100,0</b>	<b>3,8</b>	<b>31,2</b>	<b>35,0</b>	<b>30,1</b>	<b>30,0</b>	<b>60,0</b>	<b>5,0</b>		<b>3,9</b>	<b>-2,6</b>
<b>Sexe</b>												
Homme .....	456	100,0	2,9	31,0	33,9	29,5	32,2	61,7	4,4		0,9	-1,3
Femme .....	505	100,0	4,6	31,3	35,9	30,6	27,9	58,5	5,5		6,6	-3,7
<b>Age</b>												
18 - 24 ans .....	103	100,0	1,0	24,4	25,3	41,0	29,7	70,7	3,9		-9,7	24,3
25 - 34 ans .....	149	100,0	5,1	21,7	26,8	19,8	45,2	65,0	8,2		4,2	-3,1
35 - 44 ans .....	166	100,0	4,0	32,5	36,5	33,8	26,4	60,2	3,3		5,1	-4,7
45 - 59 ans .....	251	100,0	3,6	25,2	28,8	33,6	32,6	66,3	4,9		-2,3	2,8
60 - 69 ans .....	158	100,0	2,3	41,4	43,7	24,3	28,3	52,7	3,6		10,4	-13,0
70 ans et plus .....	134	100,0	6,5	44,5	51,0	28,5	14,5	43,0	6,0		16,5	-17,4
--> ST Moins de 35 ans .....	252	100,0	3,4	22,8	26,2	28,4	38,9	67,3	6,5		-1,5	8,1
--> ST 35 ans et plus .....	709	100,0	4,0	34,2	38,1	30,6	26,8	57,4	4,5		5,8	-6,3
<b>PCS Personne de référence du foyer</b>												
Agriculteur .....	19	100,0		15,6	15,6	33,6	50,8	84,4			-27,2	27,2
Artisan Commerçant Chef d'entreprise .....	51	100,0	2,8	25,8	28,6	42,4	25,1	67,5	3,9		-20,6	25,2
Cadre supérieur .....	119	100,0	1,0	34,5	35,5	44,0	17,4	61,3	3,2		-1,2	0,9
Profession intermédiaire .....	146	100,0	2,5	29,0	31,5	33,9	30,9	64,8	3,7		3,9	-2,0
Employé .....	104	100,0	4,6	24,6	29,2	26,5	36,9	63,4	7,3		1,0	1,6
Ouvrier .....	170	100,0	6,4	22,7	29,1	21,9	40,8	62,7	8,2		4,4	0,1
Retraité .....	306	100,0	4,1	40,8	44,9	26,7	24,0	50,7	4,4		12,7	-14,7
Inactif .....	46	100,0	4,9	24,3	29,1	27,7	39,8	67,5	3,3		3,5	4,7
<b>PCS Interviewé(e)</b>												
Agriculteur .....	17	100,0		17,8	17,8	38,4	43,8	82,2			-8,4	8,4
Artisan Commerçant Chef d'entreprise .....	33	100,0		23,1	23,1	44,4	26,4	70,8	6,1		-20,2	24,3
Cadre supérieur .....	95	100,0	1,3	27,3	28,6	45,0	22,4	67,4	4,0		-8,3	8,3
Profession intermédiaire .....	153	100,0	4,0	29,3	33,3	34,0	28,8	62,8	3,9		5,5	-4,6
Employé .....	140	100,0	4,9	27,4	32,2	22,8	40,7	63,5	4,3		5,8	-2,4
Ouvrier .....	130	100,0	5,4	21,2	26,6	21,4	43,3	64,7	8,7		1,4	-0,1
Retraité .....	275	100,0	4,5	42,1	46,6	26,9	21,8	48,8	4,6		10,6	-12,7
Inactif .....	120	100,0	2,7	30,7	33,4	33,2	28,1	61,3	5,3		4,5	3,9
<b>Statut de l'interviewé(e)</b>												
Salarié d'une entreprise publique .....	157	100,0	3,1	29,9	33,0	30,7	33,0	63,7	3,3		5,2	-1,5
Salarié d'une entreprise privée .....	277	100,0	2,3	24,6	27,0	31,6	34,0	65,6	7,4		-0,8	-0,1
S/t Salariés .....	434	100,0	2,6	26,5	29,2	31,3	33,7	64,9	5,9		1,4	-0,6
A votre compte .....	63	100,0		29,4	29,4	42,8	24,6	67,4	3,1		-8,5	8,6
ST ACTIFS (hors chômeurs) .....	497	100,0	2,3	26,9	29,2	32,7	32,5	65,2	5,6		0,4	0,4
ST INACTIFS (chômeurs inclus) .....	464	100,0	5,5	35,8	41,2	27,2	27,2	54,4	4,4		7,3	-5,4
<b>Région</b>												
Ile-de-France .....	166	100,0	5,9	28,4	34,3	29,4	32,5	62,0	3,8		1,4	-1,8
Nord-Ouest .....	229	100,0	1,5	36,0	37,5	28,4	28,9	57,3	5,2		6,1	-5,5
Nord-Est .....	221	100,0	4,8	26,9	31,7	28,1	31,5	59,5	8,8		1,5	-2,0
Sud-Ouest .....	110	100,0	3,8	42,3	46,1	24,6	27,7	52,3	1,6		19,5	-15,1
Sud-Est .....	235	100,0	3,7	27,3	31,0	36,6	28,7	65,4	3,6		-1,5	5,1
ST Province .....	795	100,0	3,4	31,8	35,1	30,2	29,4	59,6	5,2		4,4	-2,7
<b>Revenu net mensuel du foyer</b>												
Moins de 1.200 € .....	103	100,0	5,3	24,1	29,4	31,8	33,8	65,6	5,0		-7,5	18,6
De 1.200 - 2.000 € .....	216	100,0	7,1	37,1	44,2	19,1	28,8	47,9	7,9		16,2	-15,4
De 2.000 - 3.000 € .....	232	100,0	2,1	30,8	32,9	30,1	32,5	62,6	4,5		3,2	-3,9
3.000 € et plus .....	351	100,0	2,6	27,8	30,4	37,1	28,6	65,7	3,9		-2,9	1,6
<b>Niveau d'études</b>												
Pas de diplôme .....	76	100,0	13,3	13,1	26,4	24,1	33,7	57,8	15,8		-5,0	14,5
BEPC/BEP/CAP/CEP .....	401	100,0	3,4	38,3	41,8	22,1	31,1	53,2	5,1		13,1	-12,1
Baccalauréat .....	154	100,0	3,8	25,3	29,1	34,4	33,0	67,4	3,5		2,0	0,7
Au moins Bac +2 .....	323	100,0	2,0	29,1	31,1	39,1	26,6	65,8	3,1		-4,7	5,1
<b>Proximité politique</b>												
EXG .....	27	100,0		36,9	36,9	14,5	46,7	61,3	1,8		22,3	-14,4
PC FG .....	64	100,0	1,7	22,6	24,3	30,2	45,5	75,7			4,5	1,2
PS .....	205	100,0	6,5	48,4	54,9	26,5	15,4	41,9	3,2		-1,0	2,5
Verts .....	53	100,0	1,5	29,9	31,4	35,4	30,4	65,8	2,8		0,4	3,5
Modem .....	47	100,0		32,3	32,3	47,3	19,2	66,5	1,2		-11,9	10,8
UDI .....	37	100,0	3,8	43,5	47,3	41,8	10,9	52,7			17,4	-17,4
Les Républicains / UMP .....	217	100,0	2,6	26,5	29,0	33,4	33,4	66,8	4,1		1,4	-3,8
FN .....	125	100,0	2,7	21,7	24,4	28,5	41,1	69,6	6,0		9,6	-10,7
Aucun parti .....	136	100,0	3,1	18,6	21,7	28,5	38,2	66,7	11,7		-2,4	5,4
ST Sympath. Gauche (EXG-PC FG-PS-Verts) .....	349	100,0	4,4	40,0	44,3	27,6	25,6	53,2	2,5		4,1	-0,8
ST Sympath. Droite (UDI-Républicains) .....	254	100,0	2,8	28,9	31,7	34,6	30,1	64,8	3,5		3,9	-5,8
<b>Vote Présidentielle 2012 1er tour</b>												
JL Mélenchon .....	77	100,0	0,8	22,0	22,8	33,2	44,0	77,2			5,2	-1,5
F. Hollande .....	198	100,0	4,2	49,5	53,8	24,8	19,3	44,2	2,1		3,1	-2,2
F. Bayrou .....	63	100,0	3,0	37,3	40,3	49,2	9,6	58,9	0,8		-1,0	3,3
N. Sarkozy .....	188	100,0	4,0	30,5	34,5	31,8	30,9	62,6	2,9		11,8	-12,7
M. Le Pen .....	124	100,0	2,6	20,1	22,7	25,6	44,6	70,2	7,1		6,1	-7,4
ST Expr. .....	691	100,0	3,2	33,4	36,7	30,5	30,0	60,5	2,8		5,5	-5,0
ST Non expr. .....	270	100,0	5,4	25,4	30,8	28,9	29,7	58,7	10,6		-0,1	3,4
<b>Vote Présidentielle 2012 2nd tour</b>												
François HOLLANDE .....	358	100,0	4,2	37,8	42,0	28,5	26,6	55,1	3,0		3,1	-2,6
Nicolas SARKOZY .....	335	100,0	3,0	30,2	33,2	31,5	31,6	63,1	3,7		6,8	-7,8
ST Expr. .....	693	100,0	3,6	34,1	37,7	30,0	29,0	59,0	3,3		4,9	-5,1
ST Non expr. .....	268	100,0	4,4	23,5	28,0	30,3	32,4	62,8	9,3		1,4	4,0

	s47. Quel jugement portez-vous sur l'action de Laurent WAUQUIEZ?										Evolution S/t Favorable	Evolution S/t Défavorable
	TOTAL	%	Très favorable	Plutôt favorable	S/t Favorable	Plutôt défavorable	Très défavorable	S/t Défavorable	Nsp			
<b>ENSEMBLE</b> .....	<b>961</b>	<b>100,0</b>	<b>1,3</b>	<b>17,2</b>	<b>18,6</b>	<b>21,2</b>	<b>18,4</b>	<b>39,5</b>	<b>41,9</b>	<b>0,0</b>	<b>-4,4</b>	
<b>Sexe</b>												
Homme .....	456	100,0	1,4	19,8	21,2	22,9	19,9	42,8	36,0	0,8	-3,2	
Femme .....	505	100,0	1,3	14,9	16,2	19,6	17,0	36,6	47,2	-0,7	-5,6	
<b>Age</b>												
18 - 24 ans .....	103	100,0	3,0	9,5	12,5	14,9	14,3	29,2	58,3	0,5	-1,0	
25 - 34 ans .....	149	100,0	1,2	8,8	10,0	21,5	13,1	34,6	55,4	-9,0	-4,9	
35 - 44 ans .....	166	100,0	2,0	19,7	21,7	22,3	19,9	42,2	36,0	4,3	-2,8	
45 - 59 ans .....	251	100,0	0,3	17,3	17,6	21,6	19,6	41,2	41,2	0,7	-4,4	
60 - 69 ans .....	158	100,0	1,3	20,5	21,9	24,5	25,2	49,7	28,4	4,4	-5,8	
70 ans et plus .....	134	100,0	1,5	25,5	26,9	19,6	15,0	34,6	38,5	-2,5	-6,3	
--> ST Moins de 35 ans .....	252	100,0	1,9	9,1	11,0	18,8	13,6	32,4	56,6	-5,1	-3,3	
--> ST 35 ans et plus .....	709	100,0	1,1	20,2	21,3	22,0	20,1	42,1	36,6	1,9	-4,8	
<b>PCS Personne de référence du foyer</b>												
Agriculteur .....	19	100,0		18,3	18,3	19,1	12,2	31,3	50,4	11,8	-20,2	
Artisan Commerçant Chef d'entreprise .....	51	100,0		11,8	11,8	36,3	23,1	59,4	28,8	-13,1	30,0	
Cadre supérieur .....	119	100,0	0,6	16,5	17,1	24,6	18,5	43,1	39,8	-6,6	-13,9	
Profession intermédiaire .....	146	100,0	2,6	9,8	12,4	23,7	21,0	44,7	42,9	-8,5	2,6	
Employé .....	104	100,0	2,7	16,1	18,8	15,3	15,9	31,2	50,0	6,8	-11,9	
Ouvrier .....	170	100,0	0,3	18,0	18,3	18,1	14,2	32,4	49,3	5,9	-1,9	
Retraité .....	306	100,0	1,1	22,0	23,1	22,0	19,5	41,4	35,5	1,7	-8,5	
Inactif .....	46	100,0	3,8	16,6	20,5	8,3	20,1	28,4	51,2	5,6	0,3	
<b>PCS Interviewé(e)</b>												
Agriculteur .....	17	100,0		6,6	6,6	21,8	13,9	35,7	57,6	-0,3	0,3	
Artisan Commerçant Chef d'entreprise .....	33	100,0		12,6	12,6	45,3	23,4	68,7	18,7	-13,9	28,5	
Cadre supérieur .....	95	100,0	0,8	17,9	18,7	27,6	24,4	52,0	29,4	-1,7	-6,7	
Profession intermédiaire .....	153	100,0	2,8	11,4	14,2	20,8	19,1	39,9	45,9	-6,3	-0,8	
Employé .....	140	100,0	2,0	15,9	17,9	13,2	12,8	26,0	56,1	3,9	-15,0	
Ouvrier .....	130	100,0		20,9	20,9	17,9	16,3	34,1	45,0	7,1	-4,5	
Retraité .....	275	100,0	1,2	23,3	24,5	22,2	19,5	41,7	33,8	2,1	-8,2	
Inactif .....	120	100,0	1,5	10,5	12,0	20,5	18,1	38,7	49,3	-3,6	4,4	
<b>Statut de l'interviewé(e)</b>												
Salarié d'une entreprise publique .....	157	100,0	0,9	17,9	18,7	19,3	21,7	41,0	40,2	7,0	-6,7	
Salarié d'une entreprise privée .....	277	100,0	1,7	16,6	18,3	19,7	18,1	37,8	43,9	-3,1	-5,0	
S/t Salariés .....	434	100,0	1,4	17,1	18,4	19,6	19,4	39,0	42,6	0,1	-5,4	
A votre compte .....	63	100,0		7,6	7,6	30,7	25,3	56,0	36,3	-15,6	19,0	
ST ACTIFS (hors chômeurs) .....	497	100,0	1,2	15,9	17,1	21,0	20,1	41,1	41,8	-1,8	-2,5	
ST INACTIFS (chômeurs inclus) .....	464	100,0	1,5	18,7	20,2	21,4	16,4	37,9	41,9	2,0	-6,6	
<b>Région</b>												
Ile-de-France .....	166	100,0	1,5	11,5	13,0	19,5	21,2	40,7	46,2	-4,2	-8,5	
Nord-Ouest .....	229	100,0		18,0	18,0	25,5	18,5	44,1	37,9	-2,2	4,8	
Nord-Est .....	221	100,0	1,3	18,9	20,2	20,1	17,1	37,2	42,6	4,0	-6,7	
Sud-Ouest .....	110	100,0		11,5	11,5	22,7	19,9	42,6	45,9	-1,1	-4,7	
Sud-Est .....	235	100,0	3,2	21,6	24,8	18,4	16,6	35,1	40,1	2,0	-8,4	
ST Province .....	795	100,0	1,3	18,4	19,7	21,5	17,8	39,3	41,0	0,9	-3,6	
<b>Revenu net mensuel du foyer</b>												
Moins de 1.200 € .....	103	100,0	2,4	17,8	20,2	12,8	20,5	33,3	46,5	5,7	2,4	
De 1.200 - 2.000 € .....	216	100,0	1,6	15,5	17,1	25,1	11,9	37,0	45,9	0,2	-5,4	
De 2.000 - 3.000 € .....	232	100,0	0,5	17,3	17,9	22,4	17,9	40,4	41,8	1,6	-5,5	
3.000 € et plus .....	351	100,0	1,6	19,0	20,6	23,1	22,0	45,0	34,4	-3,2	-4,4	
<b>Niveau d'études</b>												
Pas de diplôme .....	76	100,0	2,4	14,9	17,2	9,7	10,5	20,2	62,6	-0,9	-1,9	
BEPC/BEP/CAP/CEP .....	401	100,0	0,7	21,3	21,9	20,1	16,1	36,2	41,8	5,3	-6,3	
Baccalauréat .....	154	100,0	1,8	12,0	13,7	28,3	15,9	44,3	42,0	-3,5	5,4	
Au moins Bac +2 .....	323	100,0	1,8	15,1	16,8	22,1	24,5	46,6	36,6	-5,0	-5,7	
<b>Proximité politique</b>												
EXG .....	27	100,0		14,1	14,1	14,8	36,3	51,2	34,8	11,4	-9,6	
PC FG .....	64	100,0		12,9	12,9	21,6	37,0	58,6	28,5	12,1	-13,1	
PS .....	205	100,0		10,0	10,0	27,7	28,3	56,0	33,9	-0,3	2,7	
Verts .....	53	100,0		6,0	6,0	27,7	24,2	51,9	42,1	-4,4	-3,8	
Modem .....	47	100,0		18,8	18,8	30,3	22,0	52,3	28,9	-0,5	-3,0	
UDI .....	37	100,0		11,9	11,9	29,4	7,6	37,0	51,1	-16,2	-1,2	
Les Républicains / UMP .....	217	100,0	3,2	31,8	35,1	18,7	9,1	27,8	37,2	-3,7	-5,5	
FN .....	125	100,0	1,5	25,6	27,2	17,2	15,2	32,4	40,5	10,0	-6,6	
Aucun parti .....	136	100,0	1,6	9,5	11,1	14,5	12,6	27,1	61,8	2,9	-12,6	
ST Sympath. Gauche (EXG-PC FG-PS-Verts) .....	349	100,0		10,3	10,3	25,6	29,9	55,5	34,2	2,6	-2,8	
ST Sympath. Droite (UDI-Républicains) .....	254	100,0	2,7	29,0	31,7	20,3	8,9	29,1	39,2	-6,3	-4,5	
<b>Vote Présidentielle 2012 1er tour</b>												
JL Mélenchon .....	77	100,0		7,1	7,1	25,2	39,8	65,0	27,9	2,6	-0,7	
F. Hollande .....	198	100,0		11,2	11,2	27,3	30,9	58,2	30,6	2,5	0,5	
F. Bayrou .....	63	100,0		19,6	19,6	29,0	12,8	41,8	38,5	-0,8	-5,2	
N. Sarkozy .....	188	100,0	4,7	30,7	35,4	17,6	8,6	26,2	38,4	-12,6	-3,4	
M. Le Pen .....	124	100,0	1,5	24,6	26,1	21,0	14,7	35,7	38,3	14,5	-11,5	
ST Expr. .....	691	100,0	1,6	19,5	21,2	23,5	20,7	44,3	34,5	0,3	-4,0	
ST Non expr. .....	270	100,0	0,6	11,3	11,9	15,2	12,2	27,4	60,7	-0,9	-6,2	
<b>Vote Présidentielle 2012 2nd tour</b>												
François HOLLANDE .....	358	100,0	0,2	12,2	12,4	24,3	29,9	54,2	33,3	3,9	-5,8	
Nicolas SARKOZY .....	335	100,0	3,0	28,8	31,8	20,7	9,8	30,5	37,7	-2,0	-1,9	
ST Expr. .....	693	100,0	1,5	20,3	21,8	22,5	20,2	42,8	35,5	1,0	-3,9	
ST Non expr. .....	268	100,0	0,8	9,5	10,3	17,7	13,6	31,3	58,4	-2,5	-5,8	

	s12. Quel jugement portez-vous sur l'action de Rama YADE?										Evolution S/t Favorable	Evolution S/t Défavorable
	TOTAL	%	Très favorable	Plutôt favorable	S/t Favorable	Plutôt défavorable	Très défavorable	S/t Défavorable	Nsp			
<b>ENSEMBLE</b> .....	<b>961</b>	<b>100,0</b>	<b>2,1</b>	<b>29,1</b>	<b>31,2</b>	<b>25,7</b>	<b>15,2</b>	<b>40,9</b>	<b>27,8</b>	<b>5,2</b>	<b>-5,8</b>	
<b>Sexe</b>												
Homme .....	456	100,0	1,6	29,7	31,3	24,8	18,2	43,0	25,7	4,5	-4,3	
Femme .....	505	100,0	2,6	28,6	31,2	26,5	12,5	39,1	29,8	5,8	-7,1	
<b>Age</b>												
18 - 24 ans .....	103	100,0	3,6	33,7	37,3	11,1	7,6	18,7	44,0	9,9	0,8	
25 - 34 ans .....	149	100,0	2,2	23,2	25,5	27,2	13,0	40,1	34,4	1,0	-6,6	
35 - 44 ans .....	166	100,0	1,9	31,2	33,1	26,5	14,4	40,9	26,0	6,1	-10,5	
45 - 59 ans .....	251	100,0	0,9	28,3	29,2	27,3	16,1	43,4	27,4	3,2	-5,1	
60 - 69 ans .....	158	100,0	2,0	25,0	26,9	32,2	21,7	53,9	19,2	-0,8	0,1	
70 ans et plus .....	134	100,0	3,6	35,9	39,6	23,8	15,4	39,1	21,3	16,1	-11,9	
--> ST Moins de 35 ans .....	252	100,0	2,8	27,5	30,3	20,6	10,8	31,4	38,3	4,6	-3,6	
--> ST 35 ans et plus .....	709	100,0	1,9	29,7	31,6	27,5	16,8	44,3	24,1	5,4	-6,5	
<b>PCS Personne de référence du foyer</b>												
Agriculteur .....	19	100,0		24,9	24,9	18,4	21,3	39,7	35,5	-15,2	-9,2	
Artisan Commerçant Chef d'entreprise .....	51	100,0		32,6	32,6	35,8	8,2	44,0	23,4	2,5	6,3	
Cadre supérieur .....	119	100,0	1,0	32,2	33,2	24,6	7,8	32,4	34,4	0,7	-17,0	
Profession intermédiaire .....	146	100,0	1,0	32,4	33,3	30,4	12,1	42,5	24,1	5,7	-3,8	
Employé .....	104	100,0	4,0	26,6	30,6	16,3	13,9	30,2	39,2	2,8	-8,3	
Ouvrier .....	170	100,0	2,0	21,2	23,2	23,4	17,7	41,1	35,7	5,9	-3,1	
Retraité .....	306	100,0	3,1	31,3	34,4	28,2	18,5	46,8	18,8	10,2	-7,4	
Inactif .....	46	100,0	2,3	28,6	30,9	18,2	21,8	40,1	29,0	-3,4	11,8	
<b>PCS Interviewé(e)</b>												
Agriculteur .....	17	100,0		28,4	28,4	21,0	10,0	31,0	40,5	-13,7	-1,6	
Artisan Commerçant Chef d'entreprise .....	33	100,0		34,9	34,9	26,8	16,6	43,4	21,7	9,0	-11,1	
Cadre supérieur .....	95	100,0	1,2	35,2	36,4	29,0	8,7	37,6	26,0	7,6	-15,3	
Profession intermédiaire .....	153	100,0		32,4	32,4	30,6	12,3	42,9	24,6	6,4	-3,1	
Employé .....	140	100,0	5,0	21,1	26,0	22,3	12,4	34,7	39,2	1,1	-9,7	
Ouvrier .....	130	100,0	1,6	21,8	23,4	21,7	21,6	43,2	33,3	1,6	-4,0	
Retraité .....	275	100,0	2,4	30,4	32,8	29,4	18,6	48,0	19,2	6,8	-4,6	
Inactif .....	120	100,0	3,1	32,8	35,9	17,2	13,2	30,4	33,7	8,9	-0,7	
<b>Statut de l'interviewé(e)</b>												
Salarié d'une entreprise publique .....	157	100,0	1,8	24,2	26,0	31,3	14,9	46,2	27,8	-0,5	-3,3	
Salarié d'une entreprise privée .....	277	100,0	2,0	27,9	29,8	23,3	13,5	36,8	33,4	4,8	-10,8	
S/t Salariés .....	434	100,0	1,9	26,5	28,4	26,2	14,0	40,2	31,4	3,0	-8,0	
A votre compte .....	63	100,0		34,3	34,3	32,1	14,7	46,7	19,0	0,9	0,5	
ST ACTIFS (hors chômeurs) .....	497	100,0	1,7	27,5	29,2	27,0	14,1	41,0	29,8	2,9	-6,9	
ST INACTIFS (chômeurs inclus) .....	464	100,0	2,6	30,8	33,4	24,4	16,5	40,8	25,7	7,7	-4,3	
<b>Région</b>												
Ile-de-France .....	166	100,0	3,7	32,3	36,0	22,2	15,4	37,6	26,3	10,3	-12,3	
Nord-Ouest .....	229	100,0	1,0	31,3	32,3	28,1	15,9	44,0	23,7	6,5	-2,4	
Nord-Est .....	221	100,0	1,8	25,6	27,4	31,7	14,7	46,4	26,2	4,4	-0,7	
Sud-Ouest .....	110	100,0	1,9	27,8	29,8	19,8	14,8	34,6	35,6	5,3	-17,3	
Sud-Est .....	235	100,0	2,5	28,6	31,1	22,9	15,2	38,1	30,8	1,0	-3,7	
ST Province .....	795	100,0	1,8	28,4	30,2	26,4	15,2	41,6	28,1	4,1	-4,4	
<b>Revenu net mensuel du foyer</b>												
Moins de 1.200 € .....	103	100,0	6,7	16,7	23,4	24,8	22,4	47,2	29,4	-8,5	19,0	
De 1.200 - 2.000 € .....	216	100,0	2,9	30,8	33,7	26,1	10,8	36,9	29,5	7,2	-9,4	
De 2.000 - 3.000 € .....	232	100,0	2,2	32,6	34,8	25,5	15,2	40,7	24,5	9,0	-8,4	
3.000 € et plus .....	351	100,0	0,6	30,6	31,2	28,2	14,5	42,7	26,1	4,8	-10,5	
<b>Niveau d'études</b>												
Pas de diplôme .....	76	100,0	6,4	22,2	28,7	7,2	19,4	26,6	44,7	11,9	-9,9	
BEPC/BEP/CAP/CEP .....	401	100,0	2,1	26,6	28,8	26,1	16,3	42,4	28,8	5,0	-6,2	
Baccalauréat .....	154	100,0	2,9	33,8	36,8	23,4	16,0	39,4	23,8	7,5	0,7	
Au moins Bac +2 .....	323	100,0	0,8	31,5	32,2	30,7	12,4	43,2	24,6	2,8	-6,6	
<b>Proximité politique</b>												
EXG .....	27	100,0		24,7	24,7	26,8	18,7	45,5	29,8	-7,3	-3,6	
PC FG .....	64	100,0	1,6	25,6	27,2	42,6	13,0	55,5	17,3	11,2	0,6	
PS .....	205	100,0	2,8	29,9	32,7	29,8	14,4	44,2	23,2	3,7	-3,7	
Verts .....	53	100,0		36,3	36,3	23,9	12,2	36,1	27,6	-1,2	6,5	
Modem .....	47	100,0	3,9	60,1	64,0	13,8	11,8	25,5	10,5	32,1	-30,5	
UDI .....	37	100,0		25,3	25,3	17,2	13,6	30,8	43,9	-2,8	-28,2	
Les Républicains / UMP .....	217	100,0	2,8	35,3	38,2	25,6	14,9	40,5	21,4	7,8	-7,8	
FN .....	125	100,0	1,5	20,9	22,5	27,5	23,7	51,1	26,4	5,6	-2,0	
Aucun parti .....	136	100,0	2,8	17,3	20,2	19,0	15,4	34,4	45,4	-3,6	-7,6	
ST Sympath. Gauche (EXG-PC FG-PS-Verts) .....	349	100,0	1,9	29,7	31,6	31,0	14,1	45,1	23,3	3,7	-1,1	
ST Sympath. Droite (UDI-Républicains) .....	254	100,0	2,4	33,9	36,3	24,4	14,7	39,1	24,6	6,1	-10,0	
<b>Vote Présidentielle 2012 1er tour</b>												
JL Mélenchon .....	77	100,0	3,6	27,5	31,1	42,8	18,4	61,2	7,7	6,8	5,4	
F. Hollande .....	198	100,0	3,6	30,6	34,2	25,5	15,2	40,7	25,1	6,6	-8,5	
F. Bayrou .....	63	100,0	2,9	42,3	45,2	24,1	9,1	33,2	21,6	8,8	-12,2	
N. Sarkozy .....	188	100,0	1,0	36,7	37,7	24,3	12,4	36,7	25,6	2,4	-12,6	
M. Le Pen .....	124	100,0	0,6	24,7	25,3	29,2	19,2	48,4	26,3	6,6	-6,7	
ST Expr. .....	691	100,0	2,1	31,3	33,4	28,2	15,0	43,2	23,4	4,6	-7,1	
ST Non expr. .....	270	100,0	2,3	23,4	25,7	19,2	16,0	35,2	39,2	6,2	-2,8	
<b>Vote Présidentielle 2012 2nd tour</b>												
François HOLLANDE .....	358	100,0	3,1	30,6	33,8	31,9	13,1	44,9	21,3	4,5	-5,2	
Nicolas SARKOZY .....	335	100,0	0,9	35,2	36,2	24,3	13,9	38,3	25,6	6,1	-9,9	
ST Expr. .....	693	100,0	2,1	32,9	34,9	28,2	13,5	41,7	23,4	5,3	-7,5	
ST Non expr. .....	268	100,0	2,3	19,4	21,6	19,2	19,8	39,0	39,4	5,1	-1,2	