

## CONTENIDO

### ANÁLISIS

La recuperación de Alan García	1
--------------------------------	---

### ESTUDIO DE OPINIÓN

#### ENCUESTA NACIONAL URBANA

Evaluación de la gestión pública	2
Ley de invasiones	2
La elección del Contralor	3
Intercepciones telefónicas	3
Transporte interprovincial	3

#### ENCUESTA EN LIMA

Evaluación de la gestión pública	4
La venta de Petro Tech	4
El atentado contra la Fiscal Echaiz	4
El alza del dólar	4
Legalización de las drogas	5
Preferencias de consumo	5
Circulación de taxis	5

### FICHA TÉCNICA

Estudio de opinión realizado por Ipsos APOYO Opinión y Mercado S.A., en exclusividad para El Comercio y los suscriptores de Opinión Data, entre el 18 y el 20 de febrero de 2009 a 1,000 personas mayores de 18 años y residentes de las 16 principales ciudades del país. El método de muestreo fue polietápico, estratificado por distritos y niveles socioeconómicos, con selección por computadora de manzanas y selección sistemática de viviendas al interior de cada manzana. El tamaño de muestra y el diseño muestral aplicado permiten realizar estimaciones con un margen de error máximo de  $\pm 3.1$  puntos porcentuales, asumiendo un nivel de confianza del 95%.

La sección "Encuesta en Lima" corresponde a una muestra realizada en Lima Metropolitana a 500 personas entre el 18 y el 20 de febrero de 2009. Los resultados tienen un margen de error de  $\pm 4.4\%$ .

Opinión Data es un resumen de las encuestas a la opinión pública efectuadas por Ipsos APOYO Opinión y Mercado S.A. Los resultados desagregados de las encuestas y sus series históricas se encuentran en el Informe de Opinión Data que publica mensualmente Ipsos APOYO Opinión y Mercado S.A.

#### Director:

Alfredo Torres Guzmán

#### Coordinador Ejecutivo:

Guillermo Loli: guillermo.loli@ipsos-apoyo-com.pe

#### Colaboradores:

Karina Miranda, Eliana Rojas, Carlos Ponce, Eliana Carlin, Alejandro Pizarro, Ricardo Sánchez y Laura Casquero.

**PROHIBIDA SU REPRODUCCIÓN TOTAL O PARCIAL  
SIN AUTORIZACIÓN DEL DIRECTOR.**

Ipsos APOYO OPINIÓN Y MERCADO S.A.  
001-REE/JNE

www.ipsos-apoyo.com.pe

#### Suscripciones:

Johana Tang: johana.tang@ipsos-apoyo.com.pe

Av. República de Panamá 6380  
Miraflores. LIMA-PERU  
Teléfonos: 610-0100 / 241-8141  
Fax: 447-1831 / 445-2982

## La recuperación de Alan García

La aprobación de la gestión del presidente Alan García sube por cuarto mes consecutivo y llega a 32% en el ámbito nacional urbano, la más alta desde mayo del 2008 y trece puntos porcentuales por encima de lo que obtuvo en noviembre.

Las encuestas han mostrado, a lo largo del tiempo, que las principales razones para que un sector de la ciudadanía aprobase su gestión han sido su actitud promotora de la inversión privada y el manejo macroeconómico responsable. Por otro lado, la mayor razón de desaprobación ha sido la inflación, poco importaba que su origen fuese importado. Se esperaba que la disminución de la inflación tuviese un impacto favorable en la popularidad presidencial, pero no es la única explicación.

El estallido de la crisis internacional encontró al Perú en buen pie, gracias a la seriedad con que se condujo la política económica, pero halló también a García con buenos reflejos para corregir el rumbo, cambiar de ministro de Economía, reducir el precio de los combustibles y acelerar el ritmo de la inversión y el gasto público. Todo ello, acompañado de una retórica con pinceladas nacionalistas y populistas, que cae bien en un sector de la población que sentía a García distante de las angustias populares. Esperemos que el Presidente no pierda de vista que la principal razón por la que hoy el gobierno cuenta con recursos para invertir y gastar ha sido el modelo económico que supo perseverar durante la primera mitad de su mandato.

En ese sentido, la reciente ley que establece la expropiación de terrenos invadidos antes del 2004 ha sido recibida con preocupación por un amplio sector de la ciudadanía. El 46% la desaprueba y el 39% la aprueba. Como era de esperarse, la ley genera mayor rechazo en los sectores medios y altos de la población, pero resulta significativo que no suscite un respaldo muy amplio entre los sectores populares. Sólo en el NSE E, la ley es apoyada mayoritariamente.

De la misma manera que en el campo económico, el Presidente decidió sustituir a los pocos meses de designado a un ministro que no dio los resultados esperados en la cartera del interior y nombrar a una política experimentada, Mercedes Cabanillas. La encuesta se aplicó en vísperas de su designación e incluyó una pregunta sobre lo que espera la población de quien fuese a asumir ese ministerio. Los resultados son elocuentes: la corrupción aparece como el principal problema a enfrentar, por encima de las pandillas, los secuestros y los robos de viviendas.

Otra designación importante que está pendiente es la del Contralor General de la República. Los principales atributos que la opinión pública espera de la persona que sea designada para ese cargo son honestidad, experiencia, independencia política, conocimientos legales y firmeza de carácter. La percepción popular sobre la importancia del puesto se ha acrecentado en los últimos tiempos dadas las denuncias sobre el avance de la corrupción en diversas entidades públicas, pero también por la preocupación de que la Contraloría pueda representar una traba para que el Estado actúe con rapidez en la ejecución de los proyectos de inversión necesarios para sostener el crecimiento del empleo mientras dure la crisis económica internacional.

**Alfredo Torres G.**

## ENCUESTA NACIONAL URBANA

### EVALUACIÓN DE LA GESTIÓN PÚBLICA

#### 1. ¿Aprueba o desaprueba la gestión del presidente Alan García?

	Total Enero	Total Febrero	Lima	Interior	Norte	Centro	Sur	Oriente	NSE A	NSE B	NSE C	NSE D	NSE E
Aprueba	28	32	39	25	29	24	22	17	57	45	33	27	22
Desaprueba	67	60	53	67	65	58	69	83	37	51	58	63	69
No precisa	5	8	8	8	6	18	9	0	6	4	9	10	9

#### Aprobación de Alan García como Presidente de la República

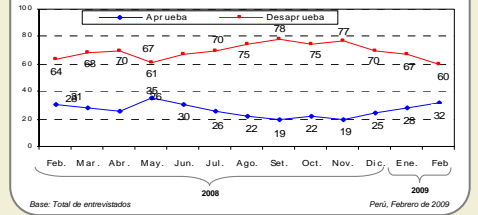

#### 2. ¿Por qué aprueba la gestión de Alan García? (Con tarjeta)

Porque ha mejorado la imagen del Perú en el exterior	38
Por la promoción de la inversión privada	33
Porque ha cambiado respecto a su primer gobierno / no comete los mismos	32
Por el buen manejo de la economía	28
Porque está trabajando para mejorar la educación	24
Porque hay más trabajo / más oportunidades	24
Porque combate la pobreza / ayuda a los más pobres	23
Por las obras que hace	17
No precisa	2

Base: Total de entrevistados que aprueban la gestión de Alan García (324)

#### 3. ¿Por qué desaprueba la gestión de Alan García? (Con tarjeta)

Porque los precios están subiendo/ hay inflación	53
Porque no cumple sus promesas/ es mentiroso	44
Porque no hay trabajo	43
Porque está cometiendo los mismos errores que en su primer gobierno	40
Porque hay mucha corrupción en su gobierno	39
Por el mal manejo de la economía	36
Porque no reduce la pobreza/ no le interesan los pobres	33
Porque el país no mejora/ no se ven avances	26
Porque no es honesto/ es corrupto	25
Porque no hay seguridad ciudadana/ hay mucha delincuencia	25

Base: Total de entrevistados que desaprueban la gestión de Alan García (607)

#### 4. ¿Aprueba o desaprueba la gestión de...?

	Enero	Febrero		
	Aprueba	Aprueba	Desaprueba	No precisa
El Gobierno	24	29	62	9
El Poder Judicial	18	16	73	11
El Congreso de la República	17	15	75	10

	Enero	Febrero		
	Aprueba	Aprueba	Desaprueba	No precisa
Yehude Simon como primer ministro	32	31	42	27
El ministro de Economía, Luis Valdivieso	22	25	46	29
El presidente del Congreso, Javier Velásquez Quesquén	18	19	55	26

#### 5. A su criterio, ¿cuál debería ser el principal problema que debería priorizar el Ministerio del Interior?

Corrupción de la policía	31
Pandillaje	25
Secuestros al paso / Marcas	16
Robos a viviendas	8
Equipamiento policial	8

#### 6. Al margen de quién sea actualmente el Ministro del Interior, ¿cree que el Ministro del Interior debería ser un civil, un policía en actividad, o un policía en retiro?

Un civil	34	Un policía en actividad	28	Un policía en retiro	26	Me es indiferente	7	No precisa	5
----------	----	-------------------------	----	----------------------	----	-------------------	---	------------	---

#### 7. ¿Está de acuerdo o en desacuerdo con que?

	De Acuerdo	En desacuerdo	No precisa
Los alcaldes puedan ser candidatos al Congreso	31	65	4
Los presidentes regionales puedan ser candidatos al Congreso	28	67	5
Los congresistas puedan ser candidatos a alcaldes	23	71	6
Los congresistas puedan ser candidatos a presidentes regionales	24	69	7

### LEY DE INVASIONES

#### 8. ¿Considera que en el Perú se respeta la propiedad privada o no?

Sí se respeta	29
No se respeta	67
No precisa	4

#### 9. ¿Aprueba o desaprueba la ley que legaliza las invasiones de terreno hechas hasta el 2004?

Aprueba	39
Desaprueba	46
No precisa	15

#### 10. Con respecto a la situación de los propietarios de los terrenos invadidos, ¿con cuál de estas frases está más de acuerdo?

Está bien siempre y cuando se pague un precio justo a los propietarios	47
No está bien bajo ninguna circunstancia, porque atenta contra la propiedad privada	31
Está bien que expropien los terrenos y se los entreguen a los invasores, porque los que invadieron viven en esos terrenos hace tiempo	14
No precisa	8

#### 11. ¿Cree que esta ley es el inicio de una etapa populista del Gobierno, cree que esta ley es una medida populista aislada, o cree que no es una medida populista pues se pretende reconocer algo que era necesario reconocer

Es el inicio de una etapa populista del Gobierno	35
No es una medida populista, se pretende reconocer algo que era necesario reconocer	25
Es una medida populista aislada	17
No precisa	23

VIENE DE LA PÁGINA 2

## LA ELECCIÓN DEL CONTRALOR

**12. Según su opinión, ¿el próximo Contralor General de la República debería ser del partido de gobierno, de oposición, o debería ser un independiente?**

Independiente	77
De oposición	13
Del partido de gobierno	6
No precisa	4

**13. ¿Cuáles de estos atributos considera los tres requisitos indispensable para cumplir con la labor de Contralor General de la República?**

	%
Honestidad	69
Experiencia	44
Independencia política	32
Conocimientos legales	31
Firmeza de carácter	31
Prestigio personal	22
Manejo político	20
Conocimientos contables	17
Mesura / Moderación	7

## INTERCEPTACIONES TELEFÓNICAS

**14. ¿Cuál de los últimos gobiernos cree que usaba más el chuponeo?**

El gobierno de Fujimori	62
El segundo gobierno de García	16
El gobierno de Toledo	8
El primer gobierno de García	6
Ninguno	1
No precisa	7

**15. ¿Cree que, actualmente, la interceptación telefónica, conocida como "chuponeo", es una práctica empleada por todas las empresas privadas, por algunas empresas privadas, o cree que ninguna empresa privada suele chuponear?**

Algunas empresas	57
Todas las empresas	27
Ninguna empresa	6
No precisa	10

**16. ¿Cree que la interceptación telefónica, conocida como "chuponeo", es una práctica empleada por todos los gobiernos, por algunos gobiernos, o cree que ningún gobierno suele chuponear?**

Todos los gobiernos	65
Algunos gobiernos	27
Ningun Gobierno	3
No precisa	5

**17. ¿Considera que una interceptación telefónica sin autorización judicial es...?**

Un delito que amerita una sanción	65
Una falta válida para obtener información	27
No precisa	8

## TRANSPORTE INTERPROVINCIAL

**17. ¿Usted cree que el Plan Tolerancia Cero ha logrado reducir los accidentes en las carreteras, o cree que no ha logrado reducirlos?**

Sí a logrado	16
No a logrado	82
No precisa	2

**18. ¿Quién es el principal responsable de la crisis del transporte interprovincial?**

**19. ¿Quién debe liderar la reforma del transporte interprovincial?**

	Responsable	Liderar la reforma del transporte
Ministerio de Transporte y	51	65
Empresas propietarias de los buses	38	19
Policía Nacional	10	12
No precisa	1	4

**20. Tomando en cuenta que desde fines del año 2007 se gestiona el Plan Tolerancia Cero en las carreteras de nuestro país, ¿por qué diría que, principalmente, se producen accidentes en las carreteras de nuestro país?**

Los choferes hacen caso omiso a la ley/ encuentran maneras de burlarla	57
Los dueños de las empresas hacen caso omiso a la ley/ encuentran maneras de burlarla	53
El Ministerio de Transporte y Comunicaciones no aplica la ley con suficiente decisión	49
Los pasajeros no reclaman/ no defienden sus derechos	32
Falta respaldo al Ministerio de Transporte y comunicaciones por parte del Ministerio del Interior	24
No precisa	2

**21. ¿Por qué cree que principalmente se están produciendo los accidentes con los buses interprovinciales?**

Los choferes trabajan más horas que las que deberían sin descansar	64
La imprudencia de los choferes	54
Las carreteras están en mal estado	41
Las malas condiciones de los buses interprovinciales	39
Las autoridades no controlan	32
Los buses no están aptos para viajes interprovinciales	26
La geografía del Perú es peligrosa	8

## ENCUESTA EN LIMA

### EVALUACIÓN DE LA GESTIÓN PÚBLICA

#### Aprobación de Luis Castañeda Lossio como Alcalde de Lima

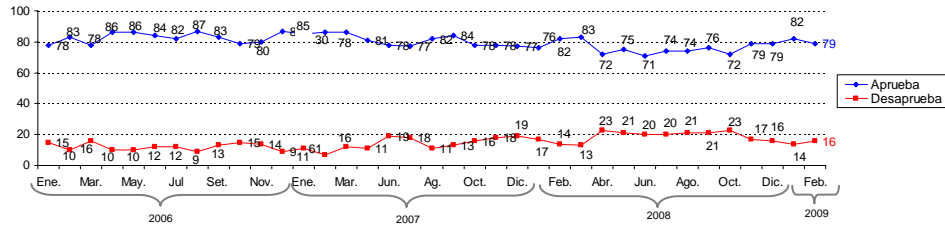

### LA VENTA DE PETRO - TECH

**22. ¿Está informado o no está informado sobre la venta de Petro - Tech a una empresa colombiana asociada con una empresa coreana?**

Si estoy informado	34
No estoy informado	63
No precisa	3

**23. ¿Considera que se debe investigar la venta de Petro - Tech por que pueden haberse dado algunas irregularidades en la transacción, o cree que no debe investigarse porque sería una intromisión del Estado en las transacciones de empresas privadas?**

Considera que debe investigarse	87
No debe investigarse porque sería una intromisión	11
No precisa	2

Base: Total de entrevistados informados de la venta de Petro Tech (181)

**24. El presidente Alan García ha pedido al Congreso que cree una comisión para investigar la venta de la empresa Petro Tech. ¿Usted cree que esa comisión va a hacer una investigación en serio o cree que es una "cortina de humo"?**

Cortina de humo	67
Investigación en serio	22
No precisa	11

Base: Total de entrevistados informados de la venta de Petro Tech (181)

### EL ATENTADO CONTRA LA FISCAL ECHAIZ

**25. ¿Está informado o no está informado del atentado que sufrió la Fiscal de la Nación Gladys Echaiz, el pasado 30 de enero?**

Sí estoy informado	68
No estoy informado	31
No precisa	1

**26. ¿Cree que este atentado contra la Fiscal fue... ?**

Una amenaza/ amedrentamiento	35
Una cortina de humo	28
Un intento de robo	19
Un intento de asesinato	13
No precisa	5

Base: Total de entrevistados informados del atentado cometido contra la fiscal de la Nación Gladys Echaiz (345)

**27. ¿Por qué razón cree usted que intentaron amedrentar y/o acabar con la vida de la Fiscal de la Nación Gladys Echaiz?**

Por su papel en otros casos de corrupción o de narcotráfico	47
Por su papel en la investigación en el caso de los Petroaudios	41
Por una venganza personal	8
No precisa	4

Base: Total de entrevistados informados del atentado cometido contra la fiscal de la Nación Gladys Echaiz (345)

**28. ¿Aprueba o desaprueba la gestión realizada por la policía del Perú en el caso Echaiz?**

Aprueba	39
Desaprueba	46
No precisa	15

Base: Total de entrevistados informados del atentado cometido contra la fiscal de la Nación Gladys Echaiz (345)

### EL ALZA DEL DOLAR

**29. ¿La reciente alza del dólar lo beneficia, lo perjudica o no le afecta?**

Lo beneficia	11
lo perjudica	45
No le afecta	42
No precisa	2

**30. En general, ¿cree que la reciente alza del dólar beneficia o perjudica al país?**

Beneficia	19
perjudica	66
No precisa	15

**31. ¿En que moneda tiene ahorros o no tienen ahorros?**

En soles	24
En dólares	5
En ambas monedas	4
No tiene ahorros	63
No precisa	4

**32. ¿Cree o no que en los próximos meses el dólar seguirá subiendo?**

Si cree	60
No cree	24
No precisa	16



VIENE DE LA PÁGINA 4

## LEGALIZACIÓN DE LAS DROGAS

**33. ¿Está enterado de la propuesta que hizo el Alcalde de Surquillo Gustavo Sierra, para legalizar el consumo de drogas?**

Sí estoy enterado	61
No estoy enterado	38
No precisa	1

**34. ¿Está a favor o en contra la legalización de la cocaína?**  
**35. ¿Está a favor o en contra de la legalización de la marihuana?**

	A favor	En contra	No precisa
Cocaína	5	93	2
Marihuana	7	92	1

## PREFERENCIAS DE CONSUMO

**36. Para los productos que le voy a mencionar dígame, ¿en cuál de los siguientes aspectos se fija principalmente para elegir el producto que llevará?**

	Alimentos y Bebidas	Artículos De Tocado	prendas de Vestir
La calidad	37	36	46
El precio	33	32	33
La marca	17	18	14
Que el producto no dañe el medio ambiente	7	6	3
Características del producto	4	3	2
El país de procedencia	2	2	1
No precisa	0	3	1

**37. En general, ¿considera usted que la calidad de los productos peruanos en los siguientes rubros es superior, similar o inferior a la de los productos importados? En...**

	Superior	Similar	Inferior	No precisa
Alimentos y bebidas	56	35	6	3
Artículos de tocador	32	46	17	5
Prendas de vestir	54	35	9	2

**38. ¿Qué cree que sea mejor para el mundo, que todos los países tomen medidas para proteger su industria nacional, tales como impuestos a los productos importados, o que todos los países permitan el libre comercio de productos a menores precios?**

Qué todos los países permitan el libre comercio de productos a menores precios	53
Qué todos los países tomen medidas para proteger su industria nacional, tales como impuestos a los productos importados	38
No precisa	9

**39. ¿Cuál de las actitudes refleja mejor su opinión sobre los productos importados**

Es preferible el libre comercio, que el consumidor pueda comprar lo que prefiera al mejor precio, sea nacional o importado, siempre que la competencia sea leal	57
Es necesario proteger a las empresas nacionales, no importa que la población pague mayores precios por los productos nacionales	27
Es preferible que la población pueda comprar productos a bajo precio. No importa si los productos de otros países vienen por debajo de su costo y si eso hace cerrar las empresas nacionales	9
No precisa	7

## CIRCULACIÓN DE TAXIS

**40. La municipalidad del Callao ha anunciado que solo permitirá la circulación de taxis debidamente empadronados en la provincia constitucional del Callao y que pondrá multas a los taxis informales. ¿Aprueba o desaprueba esta medida?**

Aprueba	49
Desaprueba	48
No precisa	3

**41. ¿Considera que la Municipalidad de Lima debería adoptar una medida similar a la del Callao, permitiendo únicamente la circulación de taxis autorizados?**

Si debería	49
No debería	47
No precisa	4

