

## CONTENIDO

### ANÁLISIS

La despedida de Toledo	1
------------------------	---

### ENCUESTAS

#### ENCUESTA NACIONAL

Evaluación de la gestión pública	2
Evaluación del gobierno de Alejandro Toledo	2
El presidente electo y el próximo gobierno	3

#### ENCUESTA EN LIMA

Evaluación de la gestión pública	4
Evaluación del gabinete ministerial	4
El presidente electo y el próximo gobierno	5
Elecciones municipales	5

### FICHA TÉCNICA

Encuesta realizada por APOYO Opinión y Mercado S.A., en exclusividad para El Comercio y los suscriptores de Opinión Data, entre el 12 y 14 de julio de 2006 a 1604 hombres y mujeres mayores de 18 años y residentes de las 15 principales ciudades del país.

El método de muestreo fue polietápico, estratificado por distritos y niveles socioeconómicos, con selección por computadora de manzanas y selección sistemática de viviendas al interior de cada manzana. El tamaño de muestra y el diseño muestral aplicado permiten realizar estimaciones con un margen de error máximo de  $\pm 2.5$  puntos porcentuales, asumiendo un nivel de confianza del 95%.

*Opinión Data* es un resumen de las encuestas a la opinión pública efectuadas por **APOYO Opinión y Mercado S.A.** Los resultados desagregados de las encuestas y sus series históricas se encuentran en el *Informe de Opinión Data* que publica mensualmente **APOYO Opinión y Mercado S.A.**

#### Director:

Alfredo Torres Guzmán

#### Coordinador Ejecutivo:

Guillermo Loji [gloji@apoyo-om.com](mailto:gloji@apoyo-om.com)

#### Colaboradores:

Carolina Ferrari, Karina Miranda,  
Ricardo Sánchez, Carlos Vega, Vanessa Velásquez

PROHIBIDA SU REPRODUCCIÓN TOTAL O PARCIAL  
SIN AUTORIZACIÓN DEL DIRECTOR.  
**APOYO OPINIÓN Y MERCADO S.A.**  
001-REE/JNE

[www.apoyo-om.com](http://www.apoyo-om.com)

#### Suscripciones:

Magalli Márquez [mmarquez@apoyo-om.com](mailto:mmarquez@apoyo-om.com)

Av. República de Panamá 6380  
Miraflores. LIMA-PERU  
Teléfonos: 610-0100 / 241-8141  
Fax: 447-1831 / 445-2982

## La despedida de Toledo

La opinión pública nacional despide al presidente Alejandro Toledo con 33% de aprobación. Ésta alcanza el 67% en el NSE A pero sólo llega al 22% en el NSE E. En la serie de encuestas nacionales de APOYO es el mejor resultado en todo su gobierno; sin embargo, sigue siendo minoritario frente al 59% que desaprueba su desempeño. Cabe precisar que el mes pasado la encuesta de APOYO sólo cubrió Lima Metropolitana y que, en dicha medición, Toledo alcanzó el 45% de aprobación. En consecuencia, el 38% que recibe este mes en el mismo ámbito capitalino refleja una caída que puede atribuirse a las desafortunadas declaraciones de Eliane Karp en una entrevista periodística, así como al efecto de las acusaciones del partido aprista al gobierno saliente en el sentido de que estaría dejando "bombas de tiempo" al próximo gobierno.

El mayor reconocimiento al trabajo del gobierno saliente se observa en los campos donde se suma la inversión privada a la atención de una necesidad social. Es el caso del programa Mi Vivienda y del desarrollo del gas de Camisea. Otra área de reconocimiento está en lo avanzado en pro de la integración del Perú con el mundo: el inicio de la carretera transoceánica, la firma del TLC, la política económica, el fomento del turismo y de las exportaciones. En concordancia con estos resultados, los ministros que concluyen su gestión con una mejor evaluación son el primer ministro, Pedro Pablo Kuczynski (42%), y el ministro de Comercio Exterior y Turismo, Alfredo Ferrero (39%). En cambio, la población señala como lo peor del gobierno a los problemas que involucraron a diversos familiares del Presidente; las actitudes y declaraciones de su esposa (que se va con apenas 12% de aprobación); la corrupción, las promesas incumplidas y la insuficiente generación de empleo.

De cada cuatro personas, una considera que el Perú ha progresado en estos cinco años, dos creen que sigue igual y una que el país ha empeorado. Con algunas variaciones, este juicio es el que predomina al evaluarse el ejercicio del gobierno en la mayor parte de áreas de gestión. La evaluación es más crítica en los temas relacionados con la justicia y la seguridad: para la mayoría el Perú está hoy peor que hace un lustro en materia de reducción de la pobreza, la corrupción, y, sobre todo, la delincuencia.

En cuanto al gobierno entrante, los viajes de Alan García a países vecinos han sido evaluados favorablemente por el 80% de la población, pero otras actitudes no han sido tan bien recibidas, por lo que su gestión como presidente electo es aprobada por el 45%. En la medida en que la mayor parte de la población no es simpatizante de ningún partido político, la mayoría espera que su gabinete ministerial esté conformado por personalidades independientes. Sin embargo, en caso de que el presidente del Consejo de Ministros fuese aprista, quien cuenta con más respaldo ciudadano para ejercer el cargo es Jorge del Castillo. Cabe señalar que en la pregunta no se consideró la opción de Mercedes Cabanillas debido a que ella es ya la virtual presidenta del próximo Congreso de la República.

Las expectativas con respecto al nuevo gobierno están divididas: el 49% expresa esperanza, mientras una proporción similar espera el nuevo gobierno con incertidumbre o temor. García tendrá que pensar muy bien en lo que dice el 28 de julio para mejorar el ánimo de la población, sin despertar un exceso de expectativas que posteriormente generen frustración si no pueden ser atendidas.

**Alfredo Torres Guzmán**

## ENCUESTA NACIONAL

### EVALUACIÓN DE LA GESTIÓN PÚBLICA

#### 1. Aprobación de Alejandro Toledo como Presidente de la República

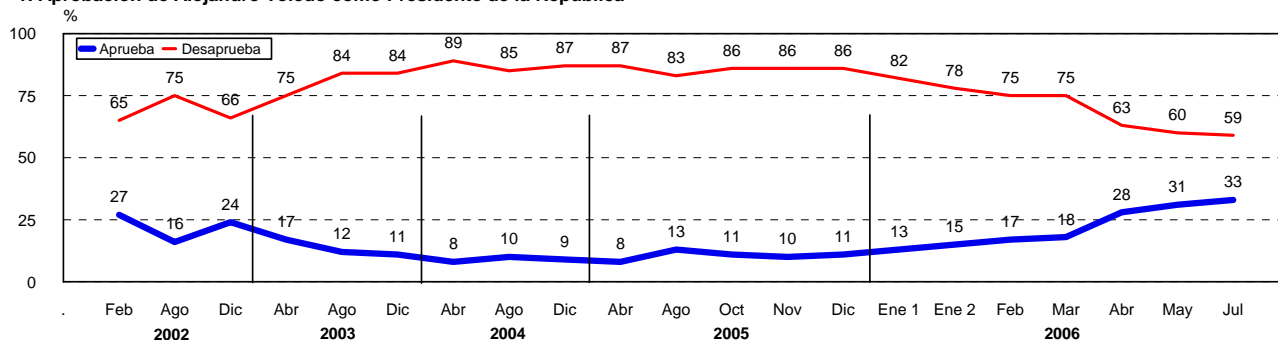

#### 2. ¿Aprueba o desaprueba la gestión del presidente Alejandro Toledo?

	Total	Lima	Interior	NSE A	NSE B	NSE C	NSE D	NSE E	Hom.	Muj.	18 - 24	25 a 39	40 a +
Aprueba	33	38	31	67	50	35	27	22	36	29	39	33	30
Desaprueba	59	52	62	26	43	57	65	67	57	61	55	59	61
No precisa	8	10	7	7	7	8	8	11	7	10	6	8	9

#### 3. ¿Aprueba o desaprueba la gestión de...?

	Aprueba	Desaprueba	No precisa
El Presidente de la República, Alejandro Toledo	33	59	8
El Presidente del Congreso, Marcial Ayaipoma	15	58	27
La primera dama, Eliane Karp	12	84	4
El Gobierno	29	63	8
El Congreso de la República	12	82	6
El Poder Judicial	13	79	8

### EVALUACIÓN DEL GOBIERNO DE ALEJANDRO TOLEDO

#### 4. Al finalizar el gobierno de Alejandro Toledo, ¿considera que... ha mejorado, sigue igual o ha empeorado?

	Ha mejorado	Sigue igual	Ha empeorado	No precisa
El control del terrorismo	33	48	16	3
La libertad de expresión	32	52	14	2
Las expectativas hacia futuro	23	49	16	12
El respeto a los derechos humanos	22	55	19	4
El control del narcotráfico	18	50	28	4
La descentralización	17	56	19	8
La generación de empleo	17	50	32	1
La educación pública	14	48	36	2
La independencia de poderes	12	56	23	9
El nivel de vida	12	56	30	2
La salud pública	11	47	41	1
La reducción de la pobreza	11	41	47	1
El control de la corrupción	9	40	50	1
El control de la delincuencia	6	25	69	0
El desempeño del Poder Judicial	5	44	46	5

#### 5. En general, durante el gobierno de Alejandro Toledo, ¿el Perú ha mejorado, sigue igual o ha empeorado?

Ha mejorado	26	Sigue igual	50	Ha empeorado	23	No precisa	1
-------------	----	-------------	----	--------------	----	------------	---

VIENE DE LA PÁGINA 2

## EVALUACIÓN DEL GOBIERNO DE ALEJANDRO TOLEDO

### 6. ¿Cuáles son los aspectos más positivos que ha tenido el gobierno de Alejandro Toledo? (Con tarjeta)

	%
Los programas de vivienda	37
El gas de Camisea	35
El inicio de la carretera transoceánica entre Brasil y Perú	33
La firma del TLC con Estados Unidos	30
El manejo de la economía / La estabilidad económica	30
El fomento del turismo	25
El incremento de las exportaciones	22
El respeto a la democracia	17
La lucha contra la pobreza	11
La generación de empleo	7
Otro	1
Ningún aspecto	8
No precisa	2

### 7. ¿Cuáles son los aspectos más negativos que ha tenido el gobierno de Alejandro Toledo? (Con tarjeta)

	%
Los escándalos de hermanos y sobrinos	62
Las declaraciones y actitudes de Eliane Karp	53
La corrupción	44
Ofrecer demasiado	44
Falta de creación de empleo	42
La demora en reconocer a su hija Zarái	37
La falta de liderazgo del Presidente	31
La frivolidad / Falta de austeridad	24
El manejo de la economía	19
Otro	1
Ningún aspecto	0
No precisa	1

### 8. ¿Cree o no cree que Alejandro Toledo volverá a ser candidato a la presidencia en el 2011?

	%
Sí cree	40
No cree	55
No precisa	5

### 9. ¿Cuál de las siguientes actitudes tendría usted ante la posibilidad de una candidatura de Alejandro Toledo? (Con tarjeta)

	%
Definitivamente votaría por él	6
Podría votar por él	17
Probablemente no votaría por él	12
Definitivamente no votaría por él	62
No precisa	3

## EL PRESIDENTE ELECTO Y EL PRÓXIMO GOBIERNO

### 10. ¿Aprueba o desaprueba la gestión del presidente electo Alan García?

	%
Aprueba	45
Desaprueba	35
No precisa	20

### 11. ¿Con el gobierno de Alan García usted cree que el Perú mejorará, se mantendrá igual o empeorará?

	%
Mejorará	44
Se mantendrá igual	26
Empeorará	13
No precisa	17

### 12. ¿Qué sensación le produce que Alan García esté asumiendo la presidencia por segunda vez: esperanza, incertidumbre o temor?

	%
Esperanza	49
Incertidumbre	26
Temor	23
No precisa	2

### 13. ¿Qué problema cree usted que debería enfrentar el próximo gobierno en primer lugar? (Con tarjeta)

	%
Desempleo / Falta de trabajo	31
Pobreza / Hambre	19
Corrupción / Coimas	11
Delincuencia / Falta de seguridad	8
Educación inadecuada	8
Salud pública inadecuada	4
Costo de vida / Precios altos	4
Abuso de autoridades	3
Inflación / Aumento de precios	3
Desigualdad / Diferencias entre ricos y pobres	3
Terrorismo / Subversión	2
Centralismo	2
Otro	1
No precisa	1



ENCUESTA EN LIMA

EVALUACIÓN DE LA GESTIÓN PÚBLICA

1. Aprobación de Alejandro Toledo como Presidente de la República

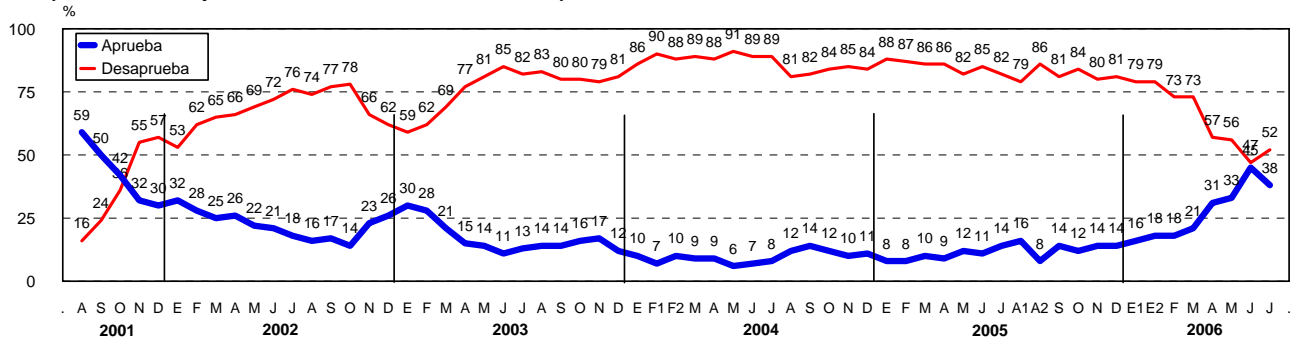

2. ¿Aprueba o desaprueba la gestión de...?

	Aprueba	Desaprueba	No precisa
El Presidente de la República, Alejandro Toledo	38	52	10
El Presidente del Congreso, Marcial Ayaipoma	14	55	31
El alcalde de Lima, Luis Castañeda	82	12	6

	Aprueba	Desaprueba	No precisa
El Gobierno	30	58	12
El Congreso de la República	11	82	7
El Poder Judicial	13	79	8

EVALUACIÓN DEL GABINETE MINISTRIAL

3. ¿Aprueba o desaprueba la gestión de...?

	Aprueba	Desaprueba	No precisa	No lo conoce
Pedro Pablo Kuczynski como primer ministro	42	41	7	10
Alfredo Ferrero como ministro de Comercio Exterior y Turismo	39	28	24	9
Ana María Romero como ministra de la Mujer	37	27	27	9
Pilar Mazzetti como ministra de Salud	34	37	22	7
Rudecindo Vega como ministro de Vivienda	32	24	35	9
Fernando Zavala como ministro de Economía	27	29	35	9
Javier Sota Nadal como ministro de Educación	26	40	28	6
José Ortiz como ministro de Transportes y Comunicaciones	23	30	37	10
Oscar Maúrtua como ministro de Relaciones Exteriores	23	29	37	11
Manuel Manrique como ministro de Agricultura	22	29	40	9
Marciano Rengifo como ministro de Defensa	21	32	38	9
Alejandro Tudela como ministro de Justicia	19	44	26	11
Glodomiro Sánchez como ministro de Energía y Minas	19	26	46	9
Rómulo Pizarro como ministro del Interior	18	33	39	10
David Lemor como ministro de la Producción	17	28	45	10
Carlos Almerí como ministro de Trabajo	15	43	34	8

4. De los actuales ministros, ¿quiénes les gustaría que ocupen un cargo en el próximo gobierno? (Con tarjeta)

Pedro Pablo Kuczynski	22	Manuel Manrique	3
Alfredo Ferrero	15	Rómulo Pizarro	3
Ana María Romero	14	Carlos Almerí	2
Pilar Mazzetti	12	David Lemor	2
Fernando Zavala	10	José Ortiz	2
Rudecindo Vega	6	Marciano Rengifo	2
Alejandro Tudela	5	Glodomiro Sánchez	1
Javier Sota Nadal	4	Ninguno	45
Oscar Maúrtua	4		



VIENE DE LA PÁGINA 4

## EL PRESIDENTE ELECTO Y EL PRÓXIMO GOBIERNO

5. ¿Aprueba o desaprueba la gestión del presidente electo Alan García?

	Jun-06	Jul-06
Aprueba	69	52
Desaprueba	17	30
No precisa	14	18

%

6. Con relación al mensaje presidencial que dará Alan García el próximo 28 de julio, ¿qué tanto interés tiene en escucharlo: mucho, regular o ningún interés?

Mucho interés	60
Regular interés	27
Ningún interés	12
No precisa	1

%

7. Alan García ha mencionado que el gobierno de Toledo le está dejando "varias bombas de tiempo". ¿Cree que esta afirmación es una estrategia del APRA para disminuir las expectativas sobre su gobierno o cree que realmente el gobierno actual está dejando diversos problemas que van a "explotar" en los próximos meses?

Hay diversos problemas que van a "explotar" en el futuro	49
Es una estrategia para disminuir las expectativas	42
No precisa	9

%

8. Si el primer ministro fuera aprista, ¿cuál de las siguientes personalidades le parecería una mejor opción? (Con tarjeta)

Jorge Del Castillo	24
Mauricio Mulder	13
Luis Gonzales Posada	8
César Zumaeta	7
Luis Alva Castro	6
Hernán Garrido Lecca	5
Aurelio Pastor	2
Ninguno	25
No precisa	10

%

9. Alan García ha viajado a algunos países de América Latina para reunirse con los presidentes, ¿aprueba o desaprueba la reunión que Alan García ha tenido con...?

	Aprueba	Desaprueba	No precisa
El presidente de Brasil, Luiz Inácio Lula da Silva	84	9	8
La presidenta de Chile, Michelle Bachelet	81	12	7

	Aprueba	Desaprueba	No precisa
El presidente de Colombia, Álvaro Uribe	80	11	9
El presidente de Ecuador, Álvaro Palacios	80	11	9

%

## ELECCIONES MUNICIPALES 2006

10. De las siguientes personalidades... ¿podría ser un buen alcalde de Lima o no?

	Podría ser un buen alcalde de Lima	No podría ser un buen alcalde de Lima	No precisa
Luis Castañeda	82	15	3
Humberto Lay	38	49	13
Susana Villarán	34	53	13
Javier Diez Canseco	23	68	9
Rafael Rey	23	66	11
Nadine Heredia	12	78	10
Luis Delgado Aparicio	11	73	16
Hernán Garrido Lecca	9	65	26
Gustavo Pacheco	3	73	24

%



# PRECISIÓN

La precisión no es casual. Es la consecuencia de un esfuerzo constante por ser cada vez más confiables mediante:

- Un equipo profesional altamente calificado y comprometido.
- Métodos de investigación y diseños muestrales de gran rigurosidad.
- Una red de excelentes encuestadores muy bien capacitados.

## ELECCIONES PRESIDENCIALES 2006 VOTOS VÁLIDOS SEGUNDA VUELTA



	SIMULACRO DE VOTO 28 MAYO	SIMULACRO DE VOTO 03 JUNIO	ENCUESTA BOCA DE URNA 04 JUN - 4:00 PM	CONTEO RÁPIDO 04 JUN- 7:30 PM	ONPE 100% 13 JUNIO
ALAN GARCIA	52%	53%	52.8%	52.7%	52.6%
OLLANTA HUMALA	48%	47%	47.2%	47.3%	47.4%

DIFERENCIA VERSUS RESULTADO FINAL	0.6%	0.4%	0.2%	0.1%
-----------------------------------	------	------	------	------

Agradecemos a quienes hicieron posible brindar esta información:

